

# DIBICO®



# CATÁLOGO

---

# 2026

 + (52) 55 5786 1349

 [www.dibico.com](http://www.dibico.com)

[atencion.clientes@dibico.com](mailto:atencion.clientes@dibico.com)



# ÍNDICE

<b>MEDIOS DESHIDRATADOS</b>	1
MEDIOS DESHIDRATADOS CROMOGÉNICOS	33
MEDIOS DESHIDRATADOS FLUOROGÉNICOS	34
<b>MEDIOS DE CULTIVO PREPARADOS EN PLACA</b>	37
MEDIOS DE CULTIVO PREPARADOS EN PLACA PARA MONITOREO AMBIENTAL	44
MEDIOS DE CULTIVO CROMOGÉNICOS PREPARADOS EN PLACA	47
MEDIOS DE CULTIVO FLUOROGÉNICOS PREPARADOS EN PLACA	48
MEDIOS DE CULTIVO PREPARADOS EN PLACA DOBLE	49
MEDIOS DE CULTIVO PREPARADOS EN PLACA TRIPLE	51
<b>MEDIOS DE CULTIVO PREPARADOS EN TUBO</b>	53
MEDIOS DE CULTIVO FLUOROGÉNICOS PREPARADO EN TUBO	58
<b>MEDIOS DE CULTIVO PREPARADOS EN VIAL</b>	59
<b>MEDIOS DE CULTIVO PREPARADOS EN FRASCO</b>	61
<b>MEDIOS DE CULTIVO SEMIPREPARADOS</b>	64
<b>SOLUCIONES</b>	67
<b>PRUEBAS RÁPIDAS PARA <i>E. coli</i> (DBC)</b>	69
<b>SUPLEMENTOS E INGREDIENTES</b>	70
AMINOÁCIDOS	70
CARBOHIDRATOS	71
COLORANTES	73
INGREDIENTES	74
PEPTONAS BACTERIOLÓGICAS	76
SUPLEMENTOS E INHIBIDORES	78
<b>LÍNEAS COMPLEMENTARIAS</b>	79
SISTEMAS DE TRANSPORTE COPAN ®	80
PLACAS COMPACT DRY ®	80
DISCOS DE ANTIBIÓTICOS BIO RAD ®	81
ACCESORIOS PARA MICROBIOLOGÍA / ASAS	85
ACCESORIOS PARA MICROBIOLOGÍA / BOLSAS PARA MUESTREO	87
ACCESORIOS PARA MICROBIOLOGÍA / HISOPOS	87
ACCESORIOS PARA MICROBIOLOGÍA / INDICADORES BIOLÓGICOS	87
ACCESORIOS PARA MICROBIOLOGÍA / PLACAS VACÍAS	87
ACCESORIOS PARA MICROBIOLOGÍA / MEMBRANAS	88
ACCESORIOS PARA MICROBIOLOGÍA / EMBUDOS	89
CEPAS ®	89
BUFFER, LISIS DE EXTRACCIÓN UNIVERSAL ADN Y ARN CDC	256
FLUIDO DE HIDRATACIÓN MICROBIOLOGICS ®	256
KIT CONTROL DE CALIDAD MICROBIOLOGICS ®	256
KIT PANEL IDENTIFICACIÓN MICROBIOLOGICS ®	266
<b>POLÍTICAS DE VENTA</b>	267

# MEDIOS DESHIDRATADOS



DESCRIPCIÓN	PRESENTACIÓN	No. CAT.
AGAR APT	1 kg	1093
	500 g	1093-E
	450 g	1093-A
	** 100 g	1093-B
	** Caja c/3 Sobres p/1 L (61.2 g/Sobre)	1093-H
AGAR BAIRD PARKER (Base)	1 kg	1066
	500 g	1066-E
	450 g	1066-A
	100 g	1066-B
	Caja c/3 Sobres p/1 L (60.0 g/Sobre)	1066-H

- PEDIDO MÍNIMO \$ 2,500 (antes de IVA) NO ACUMULABLE CON OTROS PEDIDOS
- Precios sujetos a cambio sin previo aviso
- Si el producto marcado con \*\* no está en inventario en cantidad suficiente, o la caducidad disponible no es aceptada; se requerirá COMPRA MÍNIMA.
- Precios vigentes a partir del 01 de febrero de 2026
- Los precios NO incluyen IVA

DESCRIPCIÓN	PRESENTACIÓN	No. CAT.
<ul style="list-style-type: none"> <li>• PEDIDO MÍNIMO \$ 2,500 (antes de IVA) NO ACUMULABLE CON OTROS PEDIDOS</li> <li>• Precios sujetos a cambio sin previo aviso</li> <li>• Precios vigentes a partir del 01 de febrero de 2026 no está en inventario en cantidad suficiente,</li> <li>• Si el producto marcado con ** o la caducidad disponible no es aceptada; se requerirá COMPRA MÍNIMA.</li> <li>• Los precios NO incluyen IVA</li> </ul>		
AGAR BIGGY	1 kg	1004
	500 g	1004-E
	450 g	1004-A
	100 g	1004-B
	Caja c/3 Sobres p/1 L (45.0 g/Sobre)	1004-H
AGAR BILIS ESCULINA	1 kg	1257
	500 g	1257-E
	450 g	1257-A
	100 g	1257-B
	Caja c/3 Sobres p/1 L (64.0 g/Sobre)	1257-H
AGAR DE BILIS Y ROJO VIOLETA	1 kg	1005
	500 g	1005-E
	450 g	1005-A
	100 g	1005-B
	Caja c/3 Sobres p/1 L (41.5 g/Sobre)	1005-H
AGAR DE BILIS Y ROJO VIOLETA GLUCOSA	1 kg	1095
	500 g	1095-E
	450 g	1095-A
	100 g	1095-B
AGAR DE BILIS Y ROJO VIOLETA CON GLUCOSA Y LACTOSA	1 kg	1266
	500 g	1266-E
	450 g	1266-A
	** 100 g	1266-B
	** Caja c/3 Sobres p/1 L (51.5 g/Sobre)	1266-H
AGAR BIOTRIPTASA	1 kg	1075
	500 g	1075-E
	450 g	1075-A
	** 100 g	1075-B
	** Caja c/3 Sobres p/1 L (41.0 g/Sobre)	1075-H

DESCRIPCIÓN	PRESENTACIÓN	No. CAT.
<ul style="list-style-type: none"> <li>• PEDIDO MÍNIMO \$ 2,500 (antes de IVA) NO ACUMULABLE CON OTROS PEDIDOS</li> <li>• Precios sujetos a cambio sin previo aviso</li> <li>• Si el producto marcado con ** o la caducidad disponible no es aceptada; se requerirá COMPRA MÍNIMA.</li> <li>• Precios vigentes a partir del 01 de febrero de 2026</li> <li>• no está en inventario en cantidad suficiente,</li> <li>• Los precios NO incluyen IVA</li> </ul>		
AGAR CASMAN (Base)	1 kg	1081
	500 g	1081-E
	450 g	1081-A
	100 g	1081-B
	Caja c/3 Sobres p/1 L ( 43.0 g/Sobre)	1081-H
AGAR CDC (Base) (para Anaerobios )	1 kg	1239
	500 g	1239-E
	450 g	1239-A
	100 g	1239-B
	Caja c/3 Sobres p/1 L (50.0 g/Sobre)	1239-H
AGAR CETRIMIDA (Base)	1 kg	1029
	500 g	1029-E
	450 g	1029-A
	100 g	1029-B
	Caja c/3 Sobres p/1 L (45.3 g/Sobre)	1029-H
AGAR CITRATO DE SIMMONS	1 kg	1006
	500 g	1006-E
	450 g	1006-A
	100 g	1006-B
	Caja c/3 Sobres p/1 L (24.2 g/Sobre)	1006-H
AGAR CLED (Cistina Lactosa Electrolito Deficiente)	1 kg	1102
	500 g	1102-E
	450 g	1102-A
	100 g	1102-B
	Caja c/3 Sobres p/1 L (36.0 g/Sobre)	1102-H
AGAR CZAPEK (Agar Czapek - Dox)	1 kg	1106
	500 g	1106-E
	450 g	1106-A
	** 100 g	1106-B
	** Caja c/3 Sobres p/1 L (49.0 g/Sobre)	1106-H

DESCRIPCIÓN	PRESENTACIÓN	No. CAT.
<ul style="list-style-type: none"> <li>• PEDIDO MÍNIMO \$ 2,500 (antes de IVA) NO ACUMULABLE CON OTROS PEDIDOS</li> <li>• Precios sujetos a cambio sin previo aviso</li> <li>• Si el producto marcado con ** o la caducidad disponible no es aceptada; se requerirá COMPRA MÍNIMA.</li> <li>• Precios vigentes a partir del 01 de febrero de 2026</li> <li>• no está en inventario en cantidad suficiente,</li> <li>• Los precios NO incluyen IVA</li> </ul>		
AGAR DESOXICOLATO	1 kg	1115
	500 g	1115-E
	450 g	1115-A
	** 100 g	1115-B
	** Caja c/3 Sobres p/1 L (45.0 g/Sobre)	1115-H
AGAR DESOXICOLATO Y CITRATO	1 kg	1076
	500 g	1076-E
	450 g	1076-A
	** 100 g	1076-B
	** Caja c/3 Sobres p/1 L (70.0 g/Sobre)	1076-H
AGAR DESOXICOLATO Y CITRATO MODIFICADO (según Leifson)	1 kg	1077
	500 g	1077-E
	450 g	1077-A
	** 100 g	1077-B
	** Caja c/3 Sobres p/1 L (50.0 g/Sobre)	1077-H
AGAR DEXTROSA DE EMMONS	1 kg	1272
	500 g	1272-E
	450 g	1272-A
	** 100 g	1272-B
	** Caja c/3 Sobres p/1 L (50.0 g/Sobre)	1272-H
AGAR DEXTROSA PEPTONA DE CASEINA	1 kg	1112
	500 g	1112-E
	450 g	1112-A
	** 100 g	1112-B
	** Caja c/3 Sobres p/1 L (27.0 g/Sobre)	1112-H
AGAR DEXTROSA SABOURAUD	1 kg	1007
	500 g	1007-E
	450 g	1007-A
	100 g	1007-B

DESCRIPCIÓN	PRESENTACIÓN	No. CAT.
<ul style="list-style-type: none"> <li>• PEDIDO MÍNIMO \$ 2,500 (antes de IVA) NO ACUMULABLE CON OTROS PEDIDOS</li> <li>• Precios sujetos a cambio sin previo aviso</li> <li>• Si el producto marcado con ** o la caducidad disponible no es aceptada; se requerirá COMPRA MÍNIMA.</li> <li>• Precios vigentes a partir del 01 de febrero de 2026</li> <li>• no está en inventario en cantidad suficiente,</li> <li>• Los precios NO incluyen IVA</li> </ul>		
AGAR DEXTROSA SABOURAUD C/ CLORANFENICOL	1 kg	1088
	500 g	1088-E
	450 g	1088-A
	100 g	1088-B
	Caja c/3 Sobres p/1 L (65.0 g/Sobre)	1088-H
AGAR DEXTROSA SABOURAUD C/ LECITINA Y POLISORBATO 80	1 kg	1099
	500 g	1099-E
	450 g	1099-A
	100 g	1099-B
	Caja c/3 Sobres p/1 L (71.0 g/Sobre)	1099-H
AGAR DEXTROSA Y PAPA	1 kg	1059
	500 g	1059-E
	450 g	1059-A
	100 g	1059-B
	Caja c/3 Sobres p/1 L (39.0 g/Sobre)	1059-H
AGAR DE DEXTROSA Y TRIPTICASEINA	1 kg	1008
	500 g	1008-E
	450 g	1008-A
	** 100 g	1008-B
	** Caja c/3 Sobres p/1 L (28.5 g/Sobre)	1008-H
AGAR ENDO	1 kg	1009
	500 g	1009-E
	450 g	1009-A
	100 g	1009-B
	Caja c/3 Sobres p/1 L (41.5 g/Sobre)	1009-H
AGAR ENDO-M	1 kg	1094
	500 g	1094-E
	450 g	1094-A
	100 g	1094-B
	Caja c/3 Sobres p/1 L (63 g/Sobre)	1094-H

DESCRIPCIÓN	PRESENTACIÓN	No. CAT.
<ul style="list-style-type: none"> <li>• PEDIDO MÍNIMO \$ 2,500 (antes de IVA) NO ACUMULABLE CON OTROS PEDIDOS</li> <li>• Precios sujetos a cambio sin previo aviso</li> <li>• Si el producto marcado con ** o la caducidad disponible no es aceptada; se requerirá COMPRA MÍNIMA.</li> <li>• Precios vigentes a partir del 01 de febrero de 2026 no está en inventario en cantidad suficiente,</li> <li>• Los precios NO incluyen IVA</li> </ul>		
AGAR ENDO LES	1 kg	1237
	500 g	1237-E
	450 g	1237-A
	100 g	1237-B
	Caja c/3 Sobres p/1 L (51.0 g/Sobre)	1237-H
AGAR ENTERICO HEKTOEN	1 kg	1114
	500 g	1114-E
	450 g	1114-A
	100 g	1114-B
	Caja c/3 Sobres p/1 L (76.0 g/Sobre)	1114-H
AGAR EOSINA Y AZUL DE METILENO (EMB)	1 kg	1011
	500 g	1011-E
	450 g	1011-A
	100 g	1011-B
	Caja c/3 Sobres p/1 L (36.0 g/Sobre)	1011-H
AGAR ESTAFILOCOCCOS 110	1 kg	1012
	500 g	1012-E
	450 g	1012-A
	100 g	1012-B
	Caja c/3 Sobres p/1 L (149.0 g/Sobre)	1012-H
AGAR EUGON	1 kg	1098
	500 g	1098-E
	450 g	1098-A
	** 100 g	1098-B
	** Caja c/3 Sobres p/1 L (45.4 g/Sobre)	1098-H

DESCRIPCIÓN	PRESENTACIÓN	No. CAT.
<ul style="list-style-type: none"> <li>• PEDIDO MÍNIMO \$ 2,500 (antes de IVA) NO ACUMULABLE CON OTROS PEDIDOS</li> <li>• Precios vigentes a partir del 01 de febrero de 2026</li> <li>• Precios sujetos a cambio sin previo aviso</li> <li>• Si el producto marcado con ** no está en inventario en cantidad suficiente, o la caducidad disponible no es aceptada; se requerirá COMPRA MÍNIMA.</li> <li>• Los precios NO incluyen IVA</li> </ul>		
AGAR DE EXTRACTO GLUCOSA Y TRIPTICASEINA (Agar TGE)	1 kg	1013
	500 g	1013-E
	450 g	1013-A
	100 g	1013-B
	Caja c/3 Sobres p/1 L (24.0 g/Sobre)	1013-H
AGAR EXTRACTO DE LEVADURA	1 kg	1297
	500 g	1297-E
	450 g	1297-A
	** 100 g	1297-B
	** Caja c/3 Sobres p/1 L (35.0 g/Sobre)	1297-H
AGAR EXTRACTO DE LEVADURA CON GLUCOSA Y CLORANFENICOL	1 kg	1298
	500 g	1298-E
	450 g	1298-A
	** 100 g	1298-B
	** Caja c/3 Sobres p/1 L (40.0 g/Sobre)	1298-H
AGAR EXTRACTO DE LEVADURA CON GLUCOSA Y CLORANFENICOL "Y"	1 kg	1137
	500 g	1137-E
	450 g	1137-A
	** 100 g	1137-B
AGAR EXTRACTO DE MALTA	1 kg	1118
	500 g	1118-E
	450 g	1118-A
	100 g	1118-B
	Caja c/3 Sobres p/1 L (33.6 g/Sobre)	1118-H
AGAR FC-M (Agar para <i>Coliformes Fecales</i> )	1 kg	1092
	500 g	1092-E
	450 g	1092-A
	** 100 g	1092-B
	** Caja c/3 Sobres p/1 L (52.0 g/Sobre)	1092-H

DESCRIPCIÓN	PRESENTACIÓN	No. CAT.	
<ul style="list-style-type: none"> <li>• PEDIDO MÍNIMO \$ 2,500 (antes de IVA) NO ACUMULABLE CON OTROS PEDIDOS</li> <li>• Precios sujetos a cambio sin previo aviso</li> <li>• Si el producto marcado con ** o la caducidad disponible no es aceptada; se requerirá COMPRA MÍNIMA.</li> </ul>	<ul style="list-style-type: none"> <li>• Precios vigentes a partir del 01 de febrero de 2026 no está en inventario en cantidad suficiente,</li> <li>• Los precios NO incluyen IVA</li> </ul>	1 kg	1120
		500 g	1120-E
		450 g	1120-A
		** 100 g	1120-B
		** Caja c/3 Sobres p/1 L (23.0 g/Sobre)	1120-H
AGAR DE FENILALANINA	1 kg	1030	
	500 g	1030-E	
	450 g	1030-A	
	100 g	1030-B	
	Caja c/3 Sobres p/1 L (36.0 g/Sobre)	1030-H	
AGAR G.C. (Base para Gelosa Chocolate)	1 kg	1015	
	500 g	1015-E	
	450 g	1015-A	
	100 g	1015-B	
	1 kg	1228	
AGAR DE HIERRO Y LISINA (LIA)	500 g	1228-E	
	450 g	1228-A	
	100 g	1228-B	
	1 kg	1016	
	500 g	1016-E	
AGAR DE HIERRO Y LISINA DOBLE MODIFICADO	450 g	1016-A	
	100 g	1016-B	
	Caja c/3 Sobres p/1 L (62.6 g/Sobre)	1228-H	
	1 kg	1016	
	500 g	1016-E	
AGAR HIERRO Y TRIPLE AZÚCAR (Agar TSI)	450 g	1016-A	
	100 g	1016-B	
	Caja c/3 Sobres p/1 L (59.4 g/Sobre)	1016-H	
	1 kg	1153	
	500 g	1153-E	
AGAR HPC-M	450 g	1153-A	
	100 g	1153-B	

DESCRIPCIÓN	PRESENTACIÓN	No. CAT.
<ul style="list-style-type: none"> <li>• PEDIDO MÍNIMO \$ 2,500 (antes de IVA) NO ACUMULABLE CON OTROS PEDIDOS</li> <li>• Precios vigentes a partir del 01 de febrero de 2026</li> <li>• Precios sujetos a cambio sin previo aviso</li> <li>• Si el producto marcado con ** no está en inventario en cantidad suficiente, o la caducidad disponible no es aceptada; se requerirá COMPRA MÍNIMA.</li> <li>• Los precios NO incluyen IVA</li> </ul>		
AGAR INDICADOR PM	1 kg	1288
	500 g	1288-E
	450 g	1288-A
	100 g	1288-B
	Caja c/3 Sobres p/1 L (32.0 g/Sobre)	1288-H
AGAR KLIGLER (con Hierro)	1 kg	1014
	500 g	1014-E
	450 g	1014-A
	100 g	1014-B
	Caja c/3 Sobres p/1 L (52.0 g/Sobre)	1014-H
AGAR LETHEEN	1 kg	1125
	500 g	1125-E
	450 g	1125-A
	** 100 g	1125-B
	** Caja c/3 Sobres p/1 L (32.0 g/Sobre)	1125-H
AGAR LETHEEN MODIFICADO	1 kg	1283
	500 g	1283-E
	450 g	1283-A
	100 g	1283-B
	Caja c/3 Sobres p/1 L (59.1 g/Sobre)	1283-H
AGAR DE LEVINE CON EOSINA Y AZUL DE METILENO	1 kg	1018
	500 g	1018-E
	450 g	1018-A
	100 g	1018-B
	Caja c/3 Sobres p/1 L (37.5 g/Sobre)	1018-H
AGAR M17 (según Terzagui)	1 kg	1268
	500 g	1268-E
	450 g	1268-A
	** 100 g	1268-B
	** Caja c/3 Sobres p/1 L (55.0 g/Sobre)	1268-H

DESCRIPCIÓN	PRESENTACIÓN	No. CAT.
<ul style="list-style-type: none"> <li>• PEDIDO MÍNIMO \$ 2,500 (antes de IVA) NO ACUMULABLE CON OTROS PEDIDOS</li> <li>• Precios sujetos a cambio sin previo aviso</li> <li>• Si el producto marcado con ** no está en inventario en cantidad suficiente, o la caducidad disponible no es aceptada; se requerirá COMPRA MÍNIMA.</li> <li>• Precios vigentes a partir del 01 de febrero de 2026</li> <li>• Los precios NO incluyen IVA</li> </ul>		
AGAR DE MAC CONKEY	1 kg	1019
	500 g	1019-E
	450 g	1019-A
	100 g	1019-B
AGAR DE MAC CONKEY SIN CLORURO DE SODIO Y CRISTAL VIOLETA	1 kg	1135
	500 g	1135-E
	450 g	1135-A
	** 100 g	1135-B
	** Caja c/3 Sobres p/1 L (47.0 g/Sobre)	1135-H
	1 kg	1061
AGAR DE MALTOSA SABOURAUD	500 g	1061-E
	450 g	1061-A
	** 100 g	1061-B
	** Caja c/3 Sobres p/1 L (65.0 g/Sobre)	1061-H
AGAR PARA METODO ESTANDAR	1 kg	1020
	500 g	1020-E
	450 g	1020-A
	100 g	1020-B
	Caja c/3 Sobres p/1 L (23.5 g/Sobre)	1020-H
	1 kg	1167
AGAR PARA METODO ESTANDAR SIN DEXTROSA	500 g	1167-E
	450 g	1167-A
	** 100 g	1167-B
	** Caja c/3 Sobres p/1 L (21.5 g/Sobre)	1167-H
AGAR PARA MICROENSAYO	1 kg	1078
	500 g	1078-E
	450 g	1078-A
	** 100 g	1078-B
	** Caja c/3 Sobres p/1 L (47.0 g/Sobre)	1078-H

DESCRIPCIÓN	PRESENTACIÓN	No. CAT.
AGAR MRS (de Man, Rogosa y Sharpe)	1 kg	1267
	500 g	1267-E
	450 g	1267-A
	100 g	1267-B
	Caja c/3 Sobres p/1 L (67.0 g/Sobre)	1267-H
AGAR MUELLER - HINTON	1 kg	1021
	500 g	1021-E
	450 g	1021-A
	100 g	1021-B
	Caja c/3 Sobres p/1 L (38.0 g/Sobre)	1021-H
AGAR NEUTRALIZANTE D/E (Dey & Engleys)	1 kg	1280
	500 g	1280-E
	450 g	1280-A
	100 g	1280-B
	Caja c/3 Sobres p/1 L (54.0 g/Sobre)	1280-H
AGAR NUTRITIVO	1 kg	1022
	500 g	1022-E
	450 g	1022-A
	100 g	1022-B
	Caja c/3 Sobres p/1 L (23.0 g/Sobre)	1022-H
AGAR POLIPEPTONA Y	1 kg	1136
	500 g	1136-E
	450 g	1136-A
	** 100 g	1136-B
	** Caja c/3 Sobres p/1 L (23.5 g/Sobre)	1136-H
AGAR PRY (Preservative Resistant Yeast Medium)	1 kg	1116
	500 g	1116-E
	450 g	1116-A
	** 100 g	1116-B
	** Caja c/3 Sobres p/1 L (107.5 g/Sobre)	1116-H

DESCRIPCIÓN	PRESENTACIÓN	No. CAT.
AGAR R2A	1 kg	1271
	500 g	1271-E
	450 g	1271-A
	100 g	1271-B
	Caja c/3 Sobres p/1 L (18.1 g/Sobre)	1271-H
AGAR ROGOSA	1 kg	1254
	500 g	1254-E
	450 g	1254-A
	** 100 g	1254-B
	** Caja c/3 Sobres p/1 L (74.5 g/Sobre)	1254-H
AGAR ROSA DE BENGALA	1 kg	1110
	500 g	1110-E
	450 g	1110-A
	100 g	1110-B
	Caja c/3 Sobres p/1 L (32.2 g/Sobre)	1110-H
AGAR DE SAL Y MANITOL	1 kg	1023
	500 g	1023-E
	450 g	1023-A
	100 g	1023-B
AGAR PARA <i>Salmonella</i> y <i>Shigella</i>	1 kg	1024
	500 g	1024-E
	450 g	1024-A
	100 g	1024-B
	1 kg	1025
AGAR SOYA TRIPTICASEINA	500 g	1025-E
	450 g	1025-A
	100 g	1025-B
	Caja c/3 Sobres p/1 L (40.0 g/Sobre)	1025-H

DESCRIPCIÓN	PRESENTACIÓN	No. CAT.
AGAR SOYA TRIPTICASEINA C/ LECITINA Y POLISORBATO 80	1 kg	1263
	500 g	1263-E
	450 g	1263-A
	100 g	1263-B
	Caja c/3 Sobres p/1 L (45.7 g/Sobre)	1263-H
AGAR SULFITO DE BISMUTO	1 kg	1026
	500 g	1026-E
	450 g	1026-A
	100 g	1026-B
	Caja c/3 Sobres p/1 L (52.0 g/Sobre)	1026-H
AGAR TARTRATO DE JORDAN'S	1 kg	1181
	500 g	1181-E
	450 g	1181-A
	** 100 g	1181-B
	** Caja c/3 Sobres p/1 L (40.0 g/Sobre)	1181-H
AGAR TCBS (Tiosulfato, Citrato, Sales Biliares, Sacarosa)	1 kg	1130
	500 g	1130-E
	450 g	1130-A
	100 g	1130-B
	Caja c/3 Sobres p/1 L (88.0 g/Sobre)	1130-H
AGAR DE THAYER MARTIN (Base)	1 kg	1211
	500 g	1211-E
	450 g	1211-A
	100 g	1211-B
AGAR TERMOACIDURANS	1 kg	1250
	500 g	1250-E
	450 g	1250-A
	** 100 g	1250-B
	** Caja c/3 Sobres p/1 L (39.0 g/Sobre)	1250-H

DESCRIPCIÓN	PRESENTACIÓN	No. CAT.
<ul style="list-style-type: none"> <li>• PEDIDO MÍNIMO \$ 2,500 (antes de IVA) NO ACUMULABLE CON OTROS PEDIDOS</li> <li>• Precios sujetos a cambio sin previo aviso</li> <li>• Si el producto marcado con ** no está en inventario en cantidad suficiente, o la caducidad disponible no es aceptada; se requerirá COMPRA MÍNIMA.</li> <li>• Precios vigentes a partir del 01 de febrero de 2026</li> <li>• Los precios NO incluyen IVA</li> </ul>		
AGAR TRIPTOSA	1 kg	1080
	500 g	1080-E
	450 g	1080-A
	** 100 g	1080-B
	** Caja c/3 Sobres p/1 L (41.0 g/Sobre)	1080-H
AGAR UREA DE CHRISTENSEN (Base)	1 kg	1035
	500 g	1035-E
	450 g	1035-A
	100 g	1035-B
	Caja c/3 Sobres p/1 L (29.0 g/Sobre)	1035-H
AGAR VERDE BRILLANTE	1 kg	1028
	500 g	1028-E
	450 g	1028-A
	100 g	1028-B
	Caja c/3 Sobres p/1 L (58.0 g/Sobre)	1028-H
AGAR VERDE BRILLANTE CON SULFAPIRIDINA (Agar BGS)	1 kg	1281
	500 g	1281-E
	450 g	1281-A
	** 100 g	1281-B
	** Caja c/3 Sobres p/1 L (59.0 g/Sobre)	1281-H
AGAR DE VOGEL Y JOHNSON	1 kg	1064
	500 g	1064-E
	450 g	1064-A
	100 g	1064-B
	Caja c/3 Sobres p/1 L (61.0 g/Sobre)	1064-H
AGAR XLD (Agar Xilosa, Lisina, Desoxicolato)	1 kg	1065
	500 g	1065-E
	450 g	1065-A
	100 g	1065-B
	Caja c/3 Sobres p/1 L (55.0 g/Sobre)	1065-H

DESCRIPCIÓN	PRESENTACIÓN	No. CAT.
<ul style="list-style-type: none"> <li>• PEDIDO MÍNIMO \$ 2,500 (antes de IVA) NO ACUMULABLE CON OTROS PEDIDOS</li> <li>• Precios sujetos a cambio sin previo aviso</li> <li>• Si el producto marcado con ** no está en inventario en cantidad suficiente, o la caducidad disponible no es aceptada; se requerirá COMPRA MÍNIMA.</li> <li>• Precios vigentes a partir del 01 de febrero de 2026</li> <li>• Los precios NO incluyen IVA</li> </ul>		
AGAR YM	1 kg	1111
	500 g	1111-E
	450 g	1111-A
	** 100 g	1111-B
	** Caja c/3 Sobres p/1 L (41.0 g/Sobre)	1111-H
AGUA PEPTONADA AMORTIGUADA	1 kg	1286
	500 g	1286-E
	450 g	1286-A
	100 g	1286-B
	Caja c/3 Sobres p/1 L (20.0 g/Sobre)	1286-H
BASE DE AGAR COLUMBIA (para uso Industrial)	1 kg	1134
	500 g	1134-E
	450 g	1134-A
	100 g	1134-B
BASE DE AGAR HTM ( <i>Haemophilus</i> Test Medium)	1 kg	1295
	500 g	1295-E
	450 g	1295-A
	** 100 g	1295-B
BASE DE AGAR OXFORD	** Caja c/3 Sobres p/1 L (43.0 g/Sobre)	1295-H
	1 kg	1097
	500 g	1097-E
	450 g	1097-A
BASE DE AGAR PSEUDOMONAS - CN (CETRIMIDA - NALIXICO)	** 100 g	1097-B
	** Caja c/3 Sobres p/1 L (58.5 g/Sobre)	1097-H
	1 kg	1123
	500 g	1123-E
BASE DE AGAR PSEUDOMONAS - CN (CETRIMIDA - NALIXICO)	450 g	1123-A
	100 g	1123-B
	Caja c/3 Sobres p/1 L (50.6 g/Sobre)	1123-H
	500 g	1123-E

DESCRIPCIÓN	PRESENTACIÓN	No. CAT.
<ul style="list-style-type: none"> <li>• PEDIDO MÍNIMO \$ 2,500 (antes de IVA) NO ACUMULABLE CON OTROS PEDIDOS</li> <li>• Precios sujetos a cambio sin previo aviso</li> <li>• Si el producto marcado con ** no está en inventario en cantidad suficiente, o la caducidad disponible no es aceptada; se requerirá COMPRA MÍNIMA.</li> <li>• Precios vigentes a partir del 01 de febrero de 2026</li> <li>• Los precios NO incluyen IVA</li> </ul>		
BASE DE AGAR PÚRPURA DE BROMOCRESOL	1 kg	1147
	500 g	1147-E
	450 g	1147-A
	** 100 g	1147-B
	** Caja c/3 Sobres p/1 L (39.0 g/Sobre)	1147-H
BASE DE AGAR SANGRE (BAB)	1 kg	1031
	500 g	1031-E
	450 g	1031-A
	100 g	1031-B
BASE DE AGAR SANGRE CON BAJO pH	1 kg	1033
	500 g	1033-E
	450 g	1033-A
	** 100 g	1033-B
BASE DE AGAR SANGRE CON BAJO pH	** Caja c/3 Sobres p/1 L (40.0 g/Sobre)	1033-H
	1 kg	1218
	500 g	1218-E
BASE DE AGAR SELECTIVO PARA <i>Campylobacter</i>	450 g	1218-A
	** 100 g	1218-B
	1 kg	1238
BASE DE AGAR SELECTIVO PARA <i>Yersinia</i>	500 g	1238-E
	450 g	1238-A
	** 100 g	1238-B
	** Caja c/3 Sobres p/1 L (57.5 g/Sobre)	1238-H
BASE DE AGAR SUERO DE NARANJA	1 kg	1144
	500 g	1144-E
	450 g	1144-A
	100 g	1144-B
	Caja c/3 Sobres p/1 L (36.5 g/Sobre)	1144-H

DESCRIPCIÓN	PRESENTACIÓN	No. CAT.
<ul style="list-style-type: none"> <li>• PEDIDO MÍNIMO \$ 2,500 (antes de IVA) NO ACUMULABLE CON OTROS PEDIDOS</li> <li>• Precios vigentes a partir del 01 de febrero de 2026</li> <li>• Precios sujetos a cambio sin previo aviso</li> <li>• Si el producto marcado con ** no está en inventario en cantidad suficiente, o la caducidad disponible no es aceptada; se requerirá COMPRA MÍNIMA.</li> <li>• Los precios NO incluyen IVA</li> </ul>		
BASE DE AGAR TRIPTICASEINA	1 kg	1034
	500 g	1034-E
	450 g	1034-A
	** 100 g	1034-B
	** Caja c/3 Sobres p/1 L (23.5 g/Sobre)	1034-H
BASE DE AGAR UNIVERSAL PARA CERVEZA (UBA)	1 kg	1350
	500 g	1350-E
	450 g	1350-A
	** 100 g	1350-B
BASE DE CALDO PÚRPURA DE BROMOCRESOL	1 kg	1148
	500 g	1148-E
	450 g	1148-A
	100 g	1148-B
	Caja c/3 Sobres p/1 L (16.0 g/Sobre)	1148-H
BASE DE CALDO ROJO DE FENOL	1 kg	1067
	500 g	1067-E
	450 g	1067-A
	100 g	1067-B
	Caja c/3 Sobres p/1 L (15.0 g/Sobre)	1067-H
BASE DE CALDO TAT	1 kg	1273
	500 g	1273-E
	450 g	1273-A
	100 g	1273-B
BASE DE CALDO TETRACIONATO	Caja c/3 Sobres p/1 L (25.0 g/Sobre)	1273-H
	1 kg	1036
	500 g	1036-E
	450 g	1036-A
BASE DE CALDO TETRACIONATO	100 g	1036-B
	Caja c/3 Sobres p/1 L (46.0 g/Sobre)	1036-H

DESCRIPCIÓN	PRESENTACIÓN	No. CAT.
<ul style="list-style-type: none"> <li>• PEDIDO MÍNIMO \$ 2,500 (antes de IVA) NO ACUMULABLE CON OTROS PEDIDOS</li> <li>• Precios sujetos a cambio sin previo aviso</li> <li>• Si el producto marcado con ** o la caducidad disponible no es aceptada; se requerirá COMPRA MÍNIMA.</li> <li>• Precios vigentes a partir del 01 de febrero de 2026</li> <li>• no está en inventario en cantidad suficiente,</li> <li>• Los precios NO incluyen IVA</li> </ul>		
BASE DE CALDO TETRATIONATO MODIFICADO (Hajna y Damon)	1 kg	1255
	500 g	1255-E
	450 g	1255-A
	** 100 g	1255-B
	** Caja c/3 Sobres p/1 L (91.5 g/Sobre)	1255-H
BASE MEDIO O/F (de Hugh y Leifson)	1 kg	1202
	500 g	1202-E
	450 g	1202-A
	100 g	1202-B
	Caja c/3 Sobres p/1 L (9.40 g/Sobre)	1202-H
CALDO ÁCIDO	1 kg	1249
	500 g	1249-E
	450 g	1249-A
	** 100 g	1249-B
	** Caja c/3 Sobres p/1 L (19.0 g/Sobre)	1249-H
CALDO BASE DESCARBOXILASA DE MOELLER	1 kg	1152
	500 g	1152-E
	450 g	1152-A
	100 g	1152-B
	Caja c/3 Sobres p/1 L (10.51 g/Sobre)	1152-H
CALDO BIOTRIPTASA	1 kg	1082
	500 g	1082-E
	450 g	1082-A
	100 g	1082-B
	Caja c/3 Sobres p/1 L (26.0 g/Sobre)	1082-H
CALDO CZAPEK	1 kg	1157
	500 g	1157-E
	450 g	1157-A
	** 100 g	1157-B
	** Caja c/3 Sobres p/1 L (35.0 g/Sobre)	1157-H

DESCRIPCIÓN	PRESENTACIÓN	No. CAT.
CALDO EC	1 kg	1159
	500 g	1159-E
	450 g	1159-A
	100 g	1159-B
	Caja c/3 Sobres p/1 L (37.0 g/Sobre)	1159-H
CALDO ENDO (Microfiltración para Coliformes)	1 kg	1083
	500 g	1083-E
	450 g	1083-A
	** 100 g	1083-B
	** Caja c/3 Sobres p/1 L (48.0 g/Sobre)	1083-H
CALDO DE ENRIQUECIMIENTO PARA <i>Listeria</i>	1 kg	1296
	500 g	1296-E
	450 g	1296-A
	** 100 g	1296-B
	** Caja c/3 Sobres p/1 L (36.1 g/Sobre)	1296-H
CALDO EXTRACTO DE LEVADURA CON GLUCOSA Y CLORANFENICOL "Y"	1 kg	1142
	500 g	1142-E
	450 g	1142-A
	** 100 g	1142-B
	** Caja c/3 Sobres p/1 L (20.1 g/Sobre)	1142-H
CALDO EXTRACTO DE MALTA	1 kg	1158
	500 g	1158-E
	450 g	1158-A
	100 g	1158-B
	Caja c/3 Sobres p/1 L (15.0 g/Sobre)	1158-H

• PEDIDO MÍNIMO \$ 2,500 (antes de IVA) NO ACUMULABLE CON OTROS PEDIDOS • Precios vigentes a partir del 01 de febrero de 2026  
 • Precios sujetos a cambio sin previo aviso • Si el producto marcado con \*\* no está en inventario en cantidad suficiente,  
 o la caducidad disponible no es aceptada; se requerirá COMPRA MÍNIMA. • Los precios NO incluyen IVA

DESCRIPCIÓN	PRESENTACIÓN	No. CAT.
<ul style="list-style-type: none"> <li>• PEDIDO MÍNIMO \$ 2,500 (antes de IVA) NO ACUMULABLE CON OTROS PEDIDOS</li> <li>• Precios sujetos a cambio sin previo aviso</li> <li>• Si el producto marcado con ** o la caducidad disponible no es aceptada; se requerirá COMPRA MÍNIMA.</li> <li>• Precios vigentes a partir del 01 de febrero de 2026 no está en inventario en cantidad suficiente,</li> <li>• Los precios NO incluyen IVA</li> </ul>		
CALDO FRASER BASE	1 kg	1282
	500 g	1282-E
	450 g	1282-A
	** 100 g	1282-B
	** Caja c/3 Sobres p/1 L (55.0 g/Sobre)	1282-H
CALDO GLUCOSA PÚPURA DE BROMOCRESOL CGPB (NOM 130)	1 kg	1160
	500 g	1160-E
	450 g	1160-A
	100 g	1160-B
	Caja c/3 Sobres p/1 L (18.0 g/Sobre)	1160-H
CALDO LACTOSADO	1 kg	1038
	500 g	1038-E
	450 g	1038-A
	100 g	1038-B
	Caja c/3 Sobres p/1 L (13.0 g/Sobre) Pq. 50 Viales (AOAC 989.13 / 2.93 g)	1038-H 1038-H1
CALDO LAURIL SULFATO DE SODIO (CALDO LAURIL TRIPTOSA)	1 kg	1170
	500 g	1170-E
	450 g	1170-A
	100 g	1170-B
	Caja c/3 Sobres p/1 L (35.6 g/Sobre)	1170-H
CALDO LETHEEN	1 kg	1171
	500 g	1171-E
	450 g	1171-A
	100 g	1171-B
	Caja c/3 Sobres p/1 L (25.7 g/Sobre)	1171-H

DESCRIPCIÓN	PRESENTACIÓN	No. CAT.
<ul style="list-style-type: none"> <li>• PEDIDO MÍNIMO \$ 2,500 (antes de IVA) NO ACUMULABLE CON OTROS PEDIDOS</li> <li>• Precios sujetos a cambio sin previo aviso</li> <li>• Si el producto marcado con ** o la caducidad disponible no es aceptada; se requerirá COMPRA MÍNIMA.</li> <li>• Precios vigentes a partir del 01 de febrero de 2026</li> <li>• no está en inventario en cantidad suficiente,</li> <li>• Los precios NO incluyen IVA</li> </ul>		
CALDO LETHEEN MODIFICADO	1 kg	1284
	500 g	1284-E
	450 g	1284-A
	100 g	1284-B
	Caja c/3 Sobres p/1 L (42.8 g/Sobre)	1284-H
CALDO LISINA DESCARBOXILASA	1 kg	1174
	500 g	1174-E
	450 g	1174-A
	100 g	1174-B
	Caja c/3 Sobres p/1 L (14.0 g/Sobre)	1174-H
CALDO LURIA (Luria Bertani LB)	1 kg	1236
	500 g	1236-E
	450 g	1236-A
	100 g	1236-B
	Caja c/3 Sobres p/1 L (20.0 g/Sobre)	1236-H
CALDO LURIA MODIFICADO POR O'BRYAN	1 kg	1241
	500 g	1241-E
	450 g	1241-A
	** 100 g	1241-B
	** Caja c/3 Sobres p/1 L (21.0 g/Sobre)	1241-H
CALDO M (MANNOSE BROTH)	1 kg	1089
	500 g	1089-E
	450 g	1089-A
	** 100 g	1089-B
	** Caja c/3 Sobres p/1 L (36.5 g/Sobre)	1089-H
CALDO M17 (según Terzagui)	1 kg	1270
	500 g	1270-E
	450 g	1270-A
	** 100 g	1270-B
	** Caja c/3 Sobres p/1 L (42.0 g/Sobre)	1270-H

DESCRIPCIÓN	PRESENTACIÓN	No. CAT.
<ul style="list-style-type: none"> <li>• PEDIDO MÍNIMO \$ 2,500 (antes de IVA) NO ACUMULABLE CON OTROS PEDIDOS</li> <li>• Precios sujetos a cambio sin previo aviso</li> <li>• Si el producto marcado con ** o la caducidad disponible no es aceptada; se requerirá COMPRA MÍNIMA.</li> <li>• Precios vigentes a partir del 01 de febrero de 2026</li> <li>• no está en inventario en cantidad suficiente,</li> <li>• Los precios NO incluyen IVA</li> </ul>		
CALDO DE MAC CONKEY	1 kg	1265
	500 g	1265-E
	450 g	1265-A
	100 g	1265-B
	Caja c/3 Sobres p/1 L (35.0 g/Sobre)	1265-H
CALDO MALONATO (de Ewing Modificado)	1 kg	1175
	500 g	1175-E
	450 g	1175-A
	100 g	1175-B
	Caja c/3 Sobres p/1 L (9.3 g/Sobre)	1175-H
CALDO MICOLÓGICO	1 kg	1039
	500 g	1039-E
	450 g	1039-A
	** 100 g	1039-B
	** Caja c/3 Sobres p/1 L (50.0 g/Sobre)	1039-H
CALDO MOSSEL	1 kg	1261
	500 g	1261-E
	450 g	1261-A
	100 g	1261-B
	Caja c/3 Sobres p/1 L (45.0 g/Sobre)	1261-H
CALDO MRS (de Man, Rogosa y Sharpe)	1 kg	1269
	500 g	1269-E
	450 g	1269-A
	100 g	1269-B
	Caja c/3 Sobres p/1 L (55.0 g/Sobre)	1269-H
CALDO NEUTRALIZANTE D/E (Dey & Engley)	1 kg	1264
	500 g	1264-E
	450 g	1264-A
	100 g	1264-B
	Caja c/3 Sobres p/1 L (39.0 g/Sobre)	1264-H

DESCRIPCIÓN	PRESENTACIÓN	No. CAT.
<ul style="list-style-type: none"> <li>• PEDIDO MÍNIMO \$ 2,500 (antes de IVA) NO ACUMULABLE CON OTROS PEDIDOS</li> <li>• Precios sujetos a cambio sin previo aviso</li> <li>• Precios vigentes a partir del 01 de febrero de 2026</li> <li>• Si el producto marcado con ** no está en inventario en cantidad suficiente, o la caducidad disponible no es aceptada; se requerirá COMPRA MÍNIMA.</li> <li>• Los precios NO incluyen IVA</li> </ul>		
CALDO NUTRITIVO	1 kg	1040
	500 g	1040-E
	450 g	1040-A
	100 g	1040-B
	Cubeta 10 Kg	1040-X
	Caja c/3 Sobres p/1 L (8.0 g/Sobre)	1040-H
CALDO PARA MICROINOCULO	1 kg	1084
	500 g	1084-E
	450 g	1084-A
	** 100 g	1084-B
	** Caja c/3 Sobres p/1 L (37.0 g/Sobre)	1084-H
CALDO PEPTONADO (Agua Peptonada)	1 kg	1217
	500 g	1217-E
	450 g	1217-A
	100 g	1217-B
	Caja c/3 Sobres p/1 L (15.0 g/Sobre)	1217-H
CALDO PEPTONADO ALCALINO (Enriquecimiento de <i>Vibrios</i> )	1 kg	1216
	500 g	1216-E
	450 g	1216-A
	** 100 g	1216-B
	** Caja c/3 Sobres p/1 L (15.0 g/Sobre)	1216-H
CALDO ROJO DE FENOL CON ADONITOL	500 g	1107-E
	450 g	1107-A
	** 100 g	1107-B
CALDO ROJO DE FENOL CON ARABINOSA	500 g	1129-E
	450 g	1129-A
	** 100 g	1129-B

DESCRIPCIÓN	PRESENTACIÓN	No. CAT.
<ul style="list-style-type: none"> <li>• PEDIDO MÍNIMO \$ 2,500 (antes de IVA) NO ACUMULABLE CON OTROS PEDIDOS</li> <li>• Precios sujetos a cambio sin previo aviso</li> <li>• Si el producto marcado con ** no está en inventario en cantidad suficiente, o la caducidad disponible no es aceptada; se requerirá COMPRA MÍNIMA.</li> <li>• Precios vigentes a partir del 01 de febrero de 2026</li> <li>• Los precios NO incluyen IVA</li> </ul>		
CALDO ROJO DE FENOL CON CELOBIOSA	500 g	1182-E
	450 g	1182-A
	** 100 g	1182-B
CALDO ROJO DE FENOL CON DEXTROSA	1 kg	1073
	500 g	1073-E
	450 g	1073-A
	100 g	1073-B
	Caja c/3 Sobres p/1 L (20.0 g/Sobre)	1073-H
CALDO ROJO DE FENOL CON DULCITOL	1 kg	1248
	500 g	1248-E
	450 g	1248-A
	** 100 g	1248-B
	** Caja c/3 Sobres p/1 L (20.0 g/Sobre)	1248-H
CALDO ROJO DE FENOL CON INOSITOL	500 g	1245-E
	450 g	1245-A
	** 100 g	1245-B
CALDO ROJO DE FENOL CON LACTOSA	1 kg	1069
	500 g	1069-E
	450 g	1069-A
	100 g	1069-B
	Caja c/3 Sobres p/1 L (20.0 g/Sobre)	1069-H
CALDO ROJO DE FENOL CON MALTOSA	1 kg	1070
	500 g	1070-E
	450 g	1070-A
	** 100 g	1070-B
	** Caja c/3 Sobres p/1 L (20.0 g/Sobre)	1070-H

DESCRIPCIÓN	PRESENTACIÓN	No. CAT.
<ul style="list-style-type: none"> <li>• PEDIDO MÍNIMO \$ 2,500 (antes de IVA) NO ACUMULABLE CON OTROS PEDIDOS</li> <li>• Precios vigentes a partir del 01 de febrero de 2026</li> <li>• Precios sujetos a cambio sin previo aviso</li> <li>• Si el producto marcado con ** no está en inventario en cantidad suficiente, o la caducidad disponible no es aceptada; se requerirá COMPRA MÍNIMA.</li> <li>• Los precios NO incluyen IVA</li> </ul>		
CALDO ROJO DE FENOL CON MANITOL	1 kg	1072
	500 g	1072-E
	450 g	1072-A
	100 g	1072-B
	Caja c/3 Sobres p/1 L (20.0 g/Sobre)	1072-H
CALDO ROJO DE FENOL CON RAFINOSA	500 g	1119-E
	450 g	1119-A
	** 100 g	1119-B
CALDO ROJO DE FENOL CON RAMNOSA	500 g	1108-E
	450 g	1108-A
	** 100 g	1108-B
CALDO ROJO DE FENOL CON SACAROSA	1 kg	1071
	500 g	1071-E
	450 g	1071-A
	** 100 g	1071-B
CALDO ROJO DE FENOL CON SACAROSA	** Caja c/3 Sobres p/1 L (20.0 g/Sobre)	1071-H
	500 g	1246-E
	CALDO ROJO DE FENOL CON SALICINA	450 g
CALDO ROJO DE FENOL CON SALICINA	** 100 g	1246-B
	1 kg	1223
	500 g	1223-E
CALDO ROJO DE FENOL CON TREHALOSA	450 g	1223-A
	** 100 g	1223-B

DESCRIPCIÓN	PRESENTACIÓN	No. CAT.
<ul style="list-style-type: none"> <li>• PEDIDO MÍNIMO \$ 2,500 (antes de IVA) NO ACUMULABLE CON OTROS PEDIDOS</li> <li>• Precios sujetos a cambio sin previo aviso</li> <li>• Si el producto marcado con ** no está en inventario en cantidad suficiente, o la caducidad disponible no es aceptada; se requerirá COMPRA MÍNIMA.</li> <li>• Precios vigentes a partir del 01 de febrero de 2026</li> <li>• Los precios NO incluyen IVA</li> </ul>		
CALDO ROJO DE FENOL CON XILOSA	1 kg	1224
	500 g	1224-E
	450 g	1224-A
	** 100 g	1224-B
	** Caja c/3 Sobres p/1 L (20.0 g/Sobre)	1224-H
CALDO RV (Rappaport y Vassiliadis)	1 kg	1258
	500 g	1258-E
	450 g	1258-A
	100 g	1258-B
	Caja c/3 Sobres p/1 L (26.6 g/Sobre)	1258-H
CALDO SAL Y MANITOL	1 kg	1222
	500 g	1222-E
	450 g	1222-A
	** 100 g	1222-B
	** Caja c/3 Sobres p/1 L (125.0 g/Sobre)	1222-H
CALDO SELENITO CISTINA	1 kg	1183
	500 g	1183-E
	450 g	1183-A
	100 g	1183-B
	Caja c/3 Sobres p/1 L (23.0 g/Sobre)	1183-H
CALDO SELENITO DE SODIO	1 kg	1041
	500 g	1041-E
	450 g	1041-A
	100 g	1041-B
	Caja c/3 Sobres p/1 L (23.0 g/Sobre)	1041-H

DESCRIPCIÓN	PRESENTACIÓN	No. CAT.
<ul style="list-style-type: none"> <li>• PEDIDO MÍNIMO \$ 2,500 (antes de IVA) NO ACUMULABLE CON OTROS PEDIDOS</li> <li>• Precios sujetos a cambio sin previo aviso</li> <li>• Si el producto marcado con ** o la caducidad disponible no es aceptada; se requerirá COMPRA MÍNIMA.</li> <li>• Precios vigentes a partir del 01 de febrero de 2026 no está en inventario en cantidad suficiente,</li> <li>• Los precios NO incluyen IVA</li> </ul>		
CALDO SOYA Y TRIPTICASEINA	1 kg	1042
	1 kg (IRRADIADO) (Bolsa externa metalizada más 2 bolsas internas)	1042-I
	500 g	1042-E
	450 g	1042-A
	100 g	1042-B
	Caja c/3 Sobres p/1 L (30.0 g/Sobre)	1042-H
	Cubeta 5 kg (IRRADIADO)	1042-VI
	Cubeta 10 kg (IRRADIADO)	1042-XI
CALDO SOYA Y TRIPTICASEINA SIN DEXTROSA	1 kg	1186
	500 g	1186-E
	450 g	1186-A
	** 100 g	1186-B
	** Caja c/3 Sobres p/1 L (27.5 g/Sobre)	1186-H
CALDO TIOGLICOLATO (NIH)	1 kg	1044
	500 g	1044-E
	450 g	1044-A
	100 g	1044-B
	Caja c/3 Sobres p/1 L (29.0 g/Sobre)	1044-H
CALDO TRIPTOSA	1 kg	1086
	500 g	1086-E
	450 g	1086-A
	** 100 g	1086-B
	** Caja c/3 Sobres p/1 L (26.0 g/Sobre)	1086-H
CALDO UREA	1 kg	1047
	500 g	1047-E
	450 g	1047-A
	100 g	1047-B
	Caja c/3 Sobres p/1 L (38.7 g/Sobre)	1047-H

DESCRIPCIÓN	PRESENTACIÓN	No. CAT.
<ul style="list-style-type: none"> <li>• PEDIDO MÍNIMO \$ 2,500 (antes de IVA) NO ACUMULABLE CON OTROS PEDIDOS</li> <li>• Precios sujetos a cambio sin previo aviso</li> <li>• Si el producto marcado con ** no está en inventario en cantidad suficiente, o la caducidad disponible no es aceptada; se requerirá COMPRA MÍNIMA.</li> <li>• Precios vigentes a partir del 01 de febrero de 2026</li> <li>• Los precios NO incluyen IVA</li> </ul>		
CALDO UVM MODIFICADO (University of Vermont Medium)	1 kg	1285
	500 g	1285-E
	450 g	1285-A
	** 100 g	1285-B
	** Caja c/3 Sobres p/1 L (52.0 g/Sobre)	1285-H
CALDO VERDE BRILLANTE BILIS AL 2%	1 kg	1048
	500 g	1048-E
	450 g	1048-A
	100 g	1048-B
	Caja c/3 Sobres p/1 L (40.0 g/Sobre)	1048-H
GELATINA NUTRITIVA	1 kg	1049
	500 g	1049-E
	450 g	1049-A
	100 g	1049-B
	Caja c/3 Sobres p/1 L (128.0 g/Sobre)	1049-H
MEDIO CISTINA TRIPTICASEINA (Medio CTA)	1 kg	1204
	500 g	1204-E
	450 g	1204-A
	100 g	1204-B
	Caja c/3 Sobres p/1 L (28.5 g/Sobre)	1204-H
MEDIO CTA CON DEXTROSA	1 kg	1232
	500 g	1232-E
	450 g	1232-A
	** 100 g	1232-B
	** Caja c/3 Sobres p/1 L (33.5 g/Sobre)	1232-H
MEDIO CTA CON LACTOSA	1 kg	1289
	500 g	1289-E
	450 g	1289-A
	** 100 g	1289-B
	** Caja c/3 Sobres p/1 L (33.5 g/Sobre)	1289-H

DESCRIPCIÓN	PRESENTACIÓN	No. CAT.
<ul style="list-style-type: none"> <li>• PEDIDO MÍNIMO \$ 2,500 (antes de IVA) NO ACUMULABLE CON OTROS PEDIDOS</li> <li>• Precios vigentes a partir del 01 de febrero de 2026</li> <li>• Precios sujetos a cambio sin previo aviso</li> <li>• Si el producto marcado con ** no está en inventario en cantidad suficiente, o la caducidad disponible no es aceptada; se requerirá COMPRA MÍNIMA.</li> <li>• Los precios NO incluyen IVA</li> </ul>		
MEDIO CTA CON MALTOSA	1 kg	1234
	500 g	1234-E
	450 g	1234-A
	** 100 g	1234-B
	** Caja c/3 Sobres p/1 L (33.5 g/Sobre)	1234-H
MEDIO CTA CON SACAROSA	1 kg	1235
	500 g	1235-E
	450 g	1235-A
	** 100 g	1235-B
	** Caja c/3 Sobres p/1 L (33.5 g/Sobre)	1235-H
MEDIO INDOL NITRITO (para uso Industrial)	1 kg	1205
	500 g	1205-E
	450 g	1205-A
	** 100 g	1205-B
	** Caja c/3 Sobres p/1 L (25.0 g/Sobre)	1205-H
MEDIO INFUSION CEREBRO Y CORAZON (Caldo BHI)	1 kg	1050
	500 g	1050-E
	450 g	1050-A
	100 g	1050-B
	Caja c/3 Sobres p/1 L (37.0 g/Sobre)	1050-H
MEDIO MIO	1 kg	1052
	500 g	1052-E
	450 g	1052-A
	100 g	1052-B
	Caja c/3 Sobres p/1 L (31.0 g/Sobre)	1052-H
MEDIO MR-VP (Rojo de Metilo - Vogues Proskauer)	1 kg	1053
	500 g	1053-E
	450 g	1053-A
	100 g	1053-B
	Caja c/3 Sobres p/1 L (17.0 g/Sobre)	1053-H

**MEDIOS DESHIDRATADOS**

DESCRIPCIÓN	PRESENTACIÓN	No. CAT.
<ul style="list-style-type: none"> <li>• PEDIDO MÍNIMO \$ 2,500 (antes de IVA) NO ACUMULABLE CON OTROS PEDIDOS</li> <li>• Precios sujetos a cambio sin previo aviso</li> <li>• Si el producto marcado con ** no está en inventario en cantidad suficiente, o la caducidad disponible no es aceptada; se requerirá COMPRA MÍNIMA.</li> <li>• Precios vigentes a partir del 01 de febrero de 2026</li> <li>• Los precios NO incluyen IVA</li> </ul>		
MEDIO O/F CON DEXTROSA (de Hugh y Leifson)	1 kg	1242
	500 g	1242-E
	450 g	1242-A
	100 g	1242-B
	Caja c/3 Sobres p/1 L (19.4 g/Sobre)	1242-H
MEDIO O/F CON LACTOSA (de Hugh y Leifson)	1 kg	1243
	500 g	1243-E
	450 g	1243-A
	** 100 g	1243-B
	** Caja c/3 Sobres p/1 L (19.4 g/Sobre)	1243-H
MEDIO O/F CON MANITOL (de Hugh y Leifson)	1 kg	1287
	500 g	1287-E
	450 g	1287-A
	** 100 g	1287-B
	** Caja c/3 Sobres p/1 L (19.4 g/Sobre)	1287-H
MEDIO O/F CON SACAROSA (de Hugh y Leifson)	1 kg	1244
	500 g	1244-E
	450 g	1244-A
	** 100 g	1244-B
	** Caja c/3 Sobres p/1 L (19.4 g/Sobre)	1244-H
MEDIO PARA ANTIBIÓTICOS No.1 (Agar para Siembra)	1 kg	1060
	500 g	1060-E
	450 g	1060-A
	100 g	1060-B
	Caja c/3 Sobres p/1 L (30.5 g/Sobre)	1060-H
MEDIO PARA ANTIBIÓTICOS No. 2 (Agar Base)	1 kg	1002
	500 g	1002-E
	450 g	1002-A
	** 100 g	1002-B
	** Caja c/3 Sobres p/1 L (25.5 g/Sobre)	1002-H

DESCRIPCIÓN	PRESENTACIÓN	No. CAT.
<ul style="list-style-type: none"> <li>• PEDIDO MÍNIMO \$ 2,500 (antes de IVA) NO ACUMULABLE CON OTROS PEDIDOS</li> <li>• Precios sujetos a cambio sin previo aviso</li> <li>• Si el producto marcado con ** o la caducidad disponible no es aceptada; se requerirá COMPRA MÍNIMA.</li> <li>• Precios vigentes a partir del 01 de febrero de 2026</li> <li>• no está en inventario en cantidad suficiente,</li> <li>• Los precios NO incluyen IVA</li> </ul>		
MEDIO PARA ANTIBIÓTICOS No. 4	1 kg	1140
	500 g	1140-E
	450 g	1140-A
	** 100 g	1140-B
	** Caja c/3 Sobres p/1 L (26.5 g/Sobre)	1140-H
MEDIO PARA ANTIBIÓTICOS No. 8 (Agar Base con bajo pH)	1 kg	1003
	500 g	1003-E
	450 g	1003-A
	** 100 g	1003-B
	** Caja c/3 Sobres p/1 L (25.5 g/Sobre)	1003-H
MEDIO PARA ANTIBIÓTICOS No.11 (Agar para Ensayo de Neomicina)	1 kg	1010
	500 g	1010-E
	450 g	1010-A
	100 g	1010-B
	Caja c/3 Sobres p/1 L (30.5 g/Sobre)	1010-H
MEDIO PARA ANTIBIÓTICOS No.12 (para Ensayo de Nistatina)	1 kg	1201
	500 g	1201-E
	450 g	1201-A
	** 100 g	1201-B
	** Caja c/3 Sobres p/1 L (60.0 g/Sobre)	1201-H
MEDIO PARA ANTIBIÓTICOS No.13 (Medio Líquido Sabouraud / Caldo Dextrosa Sabouraud)	1 kg	1051
	500 g	1051-E
	450 g	1051-A
	100 g	1051-B
	Caja c/3 Sobres p/1 L (30.0 g/Sobre)	1051-H
MEDIO SIM	1 kg	1054
	500 g	1054-E
	450 g	1054-A
	100 g	1054-B
	Caja c/3 Sobres p/1 L (30.0 g/Sobre)	1054-H

DESCRIPCIÓN	PRESENTACIÓN	No. CAT.
<ul style="list-style-type: none"> <li>• PEDIDO MÍNIMO \$ 2,500 (antes de IVA) NO ACUMULABLE CON OTROS PEDIDOS</li> <li>• Precios sujetos a cambio sin previo aviso</li> <li>• Si el producto marcado con ** o la caducidad disponible no es aceptada; se requerirá COMPRA MÍNIMA.</li> <li>• Precios vigentes a partir del 01 de febrero de 2026 no está en inventario en cantidad suficiente,</li> <li>• Los precios NO incluyen IVA</li> </ul>		
MEDIO DE TIOGLICOLATO DE BREWER (Modificado)	1 kg	1055
	500 g	1055-E
	450 g	1055-A
	** 100 g	1055-B
	** Caja c/3 Sobres p/1 L (38.5 g/Sobre)	1055-H
MEDIO DE TIOGLICOLATO LÍQUIDO	1 kg	1056
	500 g	1056-E
	450 g	1056-A
	100 g	1056-B
	Caja c/3 Sobres p/1 L (29.8 g/Sobre)	1056-H
MEDIO DE TIOGLICOLATO SIN DEXTROSA Y SIN INDICADOR	1 kg	1074
	500 g	1074-E
	450 g	1074-A
	** 100 g	1074-B
	** Caja c/3 Sobres p/1 L (25.7 g/Sobre)	1074-H
MEDIO DE TRANSPORTE DE AMIES	1 kg	1274
	500 g	1274-E
	450 g	1274-A
	** 100 g	1274-B
	** Caja c/3 Sobres p/1 L (13.25 g/Sobre)	1274-H
MEDIO DE TRANSPORTE DE CARY Y BLAIR	1 kg	1210
	500 g	1210-E
	450 g	1210-A
	** 100 g	1210-B
	** Caja c/3 Sobres p/1 L (12.6 g/Sobre)	1210-H



# MEDIOS DESHIDRATADOS CROMOGENICOS

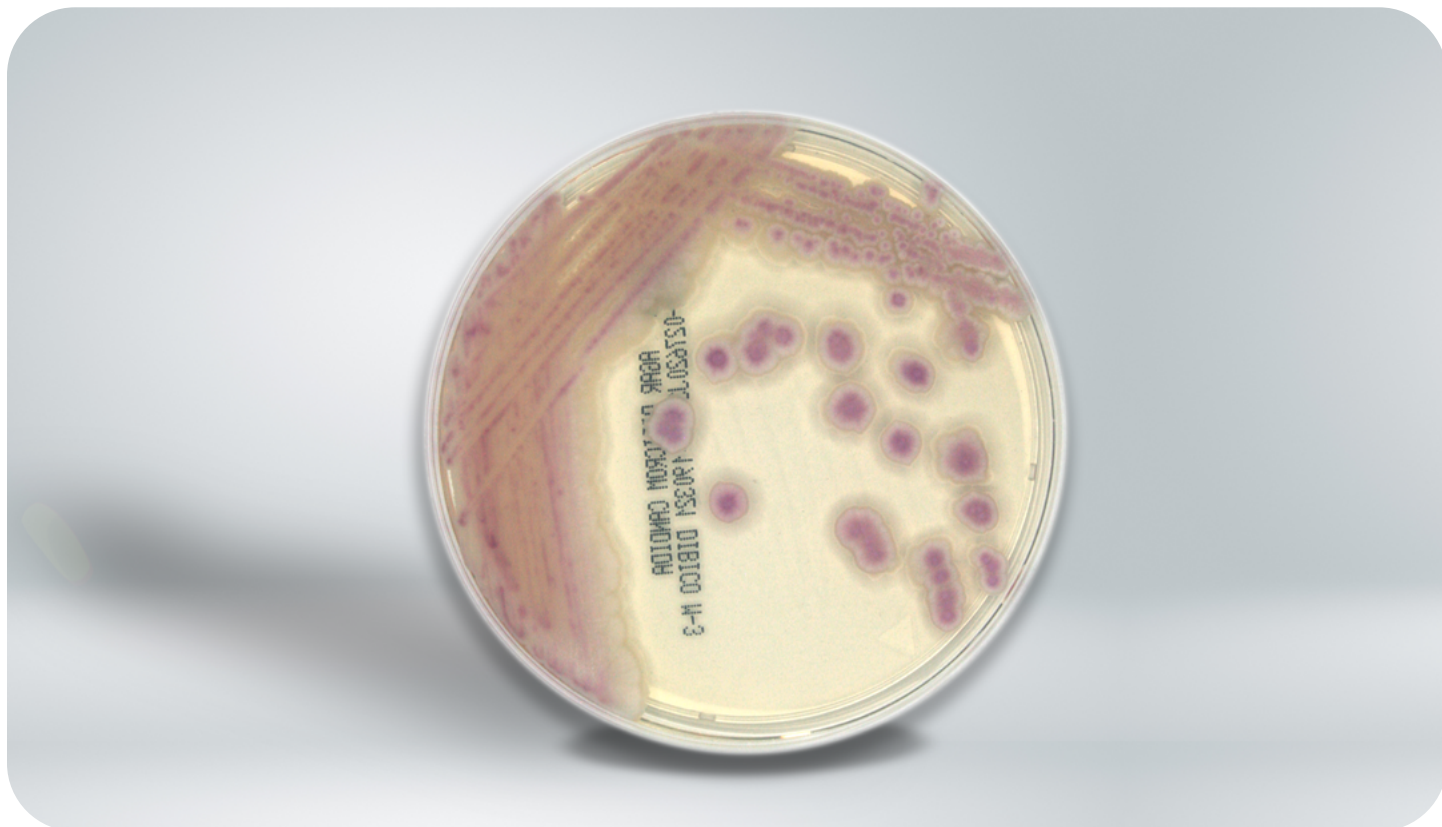

DESCRIPCIÓN	PRESENTACIÓN	No. CAT.
<ul style="list-style-type: none"> <li>• PEDIDO MÍNIMO \$ 2,500 (antes de IVA) NO ACUMULABLE CON OTROS PEDIDOS</li> <li>• Precios sujetos a cambio sin previo aviso</li> <li>• Si el producto marcado con ** no está en inventario en cantidad suficiente, o la caducidad disponible no es aceptada; se requerirá COMPRA MÍNIMA.</li> </ul>	<ul style="list-style-type: none"> <li>• Precios vigentes a partir del 01 de febrero de 2026</li> <li>• Los precios NO incluyen IVA</li> </ul>	
	500 g	1318-E
AGAR DIBICROM MAC CONKEY SORBITOL GLUCORONIDO	450 g	1318-A
	** 100 g	1318-B
.....		
CALDO DIBICROM <i>Escherichia coli</i> - Coliformes	** 100 g	1317-B
.....		
CALDO DIBICROM <i>Listeria</i>	** 100 g	1322-B

# MEDIOS DESHIDRATADOS FLUOROGÉNICOS



DESCRIPCIÓN	PRESENTACIÓN	No. CAT.
AGAR DE BILIS Y ROJO VIOLETA CON MUG	<ul style="list-style-type: none"> <li>• PEDIDO MÍNIMO \$ 2,500 (antes de IVA) NO ACUMULABLE CON OTROS PEDIDOS</li> <li>• Precios sujetos a cambio sin previo aviso</li> <li>• Si el producto marcado con ** no está en inventario en cantidad suficiente, o la caducidad disponible no es aceptada; se requerirá COMPRA MÍNIMA.</li> </ul>	<ul style="list-style-type: none"> <li>• Precios vigentes a partir del 01 de febrero de 2026</li> <li>• Los precios NO incluyen IVA</li> </ul>
	1 kg	1300
	500 g	1300-E
	450 g	1300-A
	100 g	1300-B
AGAR ECD (Escherichia coli Directo)	1 kg	1305
	500 g	1305-E
	450 g	1305-A
	** 100 g	1305-B
	** Caja 3 Sobres p/1 L (53.1 g/Sobre)	1305-H

DESCRIPCIÓN	PRESENTACIÓN	No. CAT.
<ul style="list-style-type: none"> <li>• PEDIDO MÍNIMO \$ 2,500 (antes de IVA) NO ACUMULABLE CON OTROS PEDIDOS</li> <li>• Precios sujetos a cambio sin previo aviso</li> <li>• Si el producto marcado con ** no está en inventario en cantidad suficiente, o la caducidad disponible no es aceptada; se requerirá COMPRA MÍNIMA.</li> <li>• Precios vigentes a partir del 01 de febrero de 2026</li> <li>• Los precios NO incluyen IVA</li> </ul>		
AGAR <i>Escherichia coli</i> O157:H7 (Para uso industrial)	1 kg	1304
	500 g	1304-E
	450 g	1304-A
	** 100 g	1304-B
	** Caja 3 Sobres p/1 L (55.0 g/Sobre)	1304-H
.....		
AGAR PARA METODO ESTANDAR S/DEXTROSA CON MUG	1 kg	1311
	500 g	1311-E
	450 g	1311-A
	** 100 g	1311-B
.....		
AGAR NUTRITIVO CON MUG	1 kg	1302
	500 g	1302-E
	450 g	1302-A
	** 100 g	1302-B
.....		
AGAR SOYA Y TRIPTICASEINA CON MUG	1 kg	1303
	500 g	1303-E
	450 g	1303-A
	** 100 g	1303-B
.....		
CALDO DEV LACTOSA PEPTONA	1 kg	1310
	500 g	1310-E
	450 g	1310-A
	** 100 g	1310-B

DESCRIPCIÓN	PRESENTACIÓN	No. CAT.
	1 kg	1308
	500 g	1308-E
CALDO EC CON MUG	450 g	1308-A
	100 g	1308-B
	Caja 3 Sobres p/1 L (37.0 g/Sobre)	1308-H
	1 kg	1306
	500 g	1306-E
CALDO LACTOSADO CON MUG	450 g	1306-A
	** 100 g	1306-B
	1 kg	1307
	500 g	1307-E
CALDO LAURIL SULFATO DE SODIO CON MUG	450 g	1307-A
	100 g	1307-B
	Caja 3 Sobres p/1 L (35.65 g/Sobre)	1307-H
	1 kg	1309
	500 g	1309-E
CALDO VERDE BRILLANTE BILIS AL 2% CON MUG	450 g	1309-A
	** 100 g	1309-B
	** Caja 3 Sobres p/1 L (41.1 g/Sobre)	1309-H

- PEDIDO MÍNIMO \$ 2,500 (antes de IVA) NO ACUMULABLE CON OTROS PEDIDOS
- Precios sujetos a cambio sin previo aviso
- Si el producto marcado con \*\* no está en inventario en cantidad suficiente, o la caducidad disponible no es aceptada; se requerirá COMPRA MÍNIMA.
- Precios vigentes a partir del 01 de febrero de 2026
- Los precios NO incluyen IVA



# MEDIOS DE CULTIVO PREPARADOS EN PLACA



DESCRIPCIÓN	PRESENTACIÓN	No. CAT.
<ul style="list-style-type: none"> <li>• PEDIDO MÍNIMO \$ 2,500 (antes de IVA) NO ACUMULABLE CON OTROS PEDIDOS</li> <li>• Precios sujetos a cambio sin previo aviso</li> <li>• Si el producto marcado con ** no está en inventario en cantidad suficiente, o la caducidad disponible no es aceptada; se requerirá COMPRA MÍNIMA.</li> <li>• Precios vigentes a partir del 01 de febrero de 2026</li> <li>• Los precios NO incluyen IVA</li> </ul>		
AGAR BAIRD PARKER	** Pq. 10 Placas 90x15 mm	1066-PP
	Pq. 10 Placas 90x15 mm	1004-PP
AGAR BIGGY	** Pq. 10 Placas 60x15 mm	1004-PFM
	** Pq. 10 Placas de Contacto, Doble Bolsa	1004-PC
AGAR BILIS ESCULINA	** Pq. 10 Placas 90x15 mm	1257-PP
	Pq. 10 Placas 90x15 mm	1005-PP
AGAR DE BILIS Y ROJO VIOLETA	** Pq. 10 Placas 60x15 mm	1005-PFM
	** Pq. 10 Placas de Contacto Doble Bolsa, (para uso Industrial)	1005-PC

DESCRIPCIÓN	PRESENTACIÓN	No. CAT.
<ul style="list-style-type: none"> <li>• PEDIDO MÍNIMO \$ 2,500 (antes de IVA) NO ACUMULABLE CON OTROS PEDIDOS</li> <li>• Precios sujetos a cambio sin previo aviso</li> <li>• Si el producto marcado con ** no está en inventario en cantidad suficiente, o la caducidad disponible no es aceptada; se requerirá COMPRA MÍNIMA.</li> <li>• Precios vigentes a partir del 01 de febrero de 2026</li> <li>• Los precios NO incluyen IVA</li> </ul>		
AGAR DE BILIS Y ROJO VIOLETA GLUCOSA	** Pq. 10 Placas 90x15 mm	1095-PP
	** Pq. 10 Placas 60x15 mm	1095-PFM
	** Pq. 10 Placas de Contacto, Doble Bolsa	1095-PC
AGAR BIOTRIPTASA	** Pq. 10 Placas 90x15 mm	1075-PP
AGAR CASMAN CON SANGRE DE CABALLO	** Pq. 10 Placas 90x15 mm	1081-PP
AGAR CASMAN CON SANGRE DE CARNERO	** Pq. 10 Placas 90x15 mm	1220-PP
AGAR CDC (con Sangre de Carnero)	Pq. 10 Placas 90x15 mm	1230-PP
AGAR CETRIMIDA (Almacenamiento 2 - 25°C)	Pq. 10 Placas 90x15 mm	1029-PP
	** Pq. 10 Placas 90x15 mm Doble Bolsa	1029-PPEI
	Pq. 10 Placas 60x15 mm	1029-PFM
	** Pq. 10 Placas 60x15 mm, Doble Bolsa, IRRADIADA	1029-PFMI
	** Pq. 10 Placas de Contacto, Doble Bolsa	1029-PC
AGAR CLED (Cistina Lactosa Electrolito Deficiente)	** Pq. 10 Placas 90x15 mm	1102-PP
AGAR CUENTA TOTAL	** Pq. 10 Placas de Contacto, Doble Bolsa	1279-PC
AGAR DBC <i>E. coli</i>	** Pq. 10 Placas 60x15 mm	1323-PFM
AGAR DESOXICOLATO Y CITRATO	** Pq. 10 Placas 90x15 mm	1076-PP
AGAR DESOXICOLATO Y CITRATO MODIFICADO (según Leifson)	** Pq. 10 Placas 90x15 mm	1077-PP
AGAR DEXTROSA SABOURAUD	Pq. 10 Placas 90x15 mm	1007-PP
AGAR DEXTROSA SABOURAUD "TA" (Almacenamiento 2-25°C)	** Pq. 10 Placas 60x15 mm	1141-PFM
	** Pq. 10 Placas 60x15 mm, Doble bolsa, IRRADIADA	1141-PFMI
AGAR DEXTROSA SABOURAUD CLORANFENICOL	Pq. 10 Placas 90x15 mm	1088-PP
AGAR DEXTROSA SABOURAUD GENTAMICINA Y CLORANFENICOL (para uso Industrial)	Pq. 10 Placas 90x15 mm	1126-PP

DESCRIPCIÓN	PRESENTACIÓN	No. CAT.
<ul style="list-style-type: none"> <li>• PEDIDO MÍNIMO \$ 2,500 (antes de IVA) NO ACUMULABLE CON OTROS PEDIDOS</li> <li>• Precios sujetos a cambio sin previo aviso</li> <li>• Si el producto marcado con ** o la caducidad disponible no es aceptada; se requerirá COMPRA MÍNIMA.</li> <li>• Precios vigentes a partir del 01 de febrero de 2026</li> <li>• no está en inventario en cantidad suficiente,</li> <li>• Los precios NO incluyen IVA</li> </ul>		
	Pq. 10 Placas 90x15 mm	1059-PP
AGAR DEXTROSA Y PAPA	** Pq. 10 Placas 60x15 mm	1059-PFM
	** Pq. 10 Placas de Contacto Doble Bolsa, (para uso Industrial)	1059-PC
AGAR ENDO	** Pq. 10 Placas 90x15 mm	1009-PP
AGAR ENDO LES	** Pq. 10 Placas 60x15 mm	1237-PFM
AGAR ENDO M	Pq. 10 Placas 60x15 mm	1094-PFM
AGAR ENTERICO HEKTOEN	** Pq. 10 Placas 90x15 mm	1114-PP
	** Pq. 10 Placas 60x15 mm	1114-PFM
AGAR EOSINA Y AZUL DE METILENO (EMB)	Pq. 10 Placas 90x15 mm	1011-PP
AGAR EOSINA Y AZUL DE METILENO (EMB) "TA" (Almacenamiento 2 - 25 °C)	** Pq. 10 Placas 60x15 mm	1165-PFM
AGAR ESTAFILOCOCOS 110	** Pq. 10 Placas 90x15 mm	1012-PP
	** Pq. 10 Placas 60x15 mm	1012-PFM
AGAR DE EXTRACTO GLUCOSA Y TRIPTICASEINA (Agar TGE)	** Pq. 10 Placas 90x15 mm	1013-PP
	Pq. 10 Placas 60x15 mm	1013-PFM
AGAR EXTRACTO DE LEVADURA	** Pq. 10 Placas 60x15 mm	1297-PFM
AGAR EXTRACTO DE LEVADURA CON GLUCOSA Y CLORANFENICOL	** Pq. 10 Placas 90x15 mm	1298-PP
	** Pq. 10 Placas 60x15 mm	1298-PFM
AGAR EXTRACTO DE MALTA	** Pq. 10 Placas 90x15 mm	1118-PP
	** Pq. 10 Placas 60x15 mm	1118-PFM
AGAR FC-M (Agar para Coliformes Fecales)	** Pq. 10 Placas 60x15 mm	1092-PFM
AGAR GELOSA CHOCOLATE CON POLIENRIQUECIMIENTO	Pq. 10 Placas 90x15 mm	1214-PP

DESCRIPCIÓN	PRESENTACIÓN	No. CAT.
<ul style="list-style-type: none"> <li>• PEDIDO MÍNIMO \$ 2,500 (antes de IVA) NO ACUMULABLE CON OTROS PEDIDOS</li> <li>• Precios sujetos a cambio sin previo aviso</li> <li>• Si el producto marcado con ** o la caducidad disponible no es aceptada; se requerirá COMPRA MÍNIMA.</li> <li>• Precios vigentes a partir del 01 de febrero de 2026</li> <li>• no está en inventario en cantidad suficiente,</li> <li>• Los precios NO incluyen IVA</li> </ul>		
AGAR GREEN - M (Agar para Hongos y Levaduras)	** Pq. 10 Placas 90x15 mm	1090-PP
	Pq. 10 Placas 60x15 mm	1090-PFM
	** Pq. 5 Placas 150x15 mm	1090-PG
AGAR DE HIERRO Y LISINA DOBLE MODIFICADO	** Pq. 10 Placas 90x15 mm	1228-PP
AGAR HPC-M	** Pq. 10 Placas 90x15 mm	1153-PP
AGAR HTM ( <i>Haemophilus</i> Test Medium)	** Pq. 10 Placas 90x15 mm	1295-PP
AGAR INDICADOR PM	** Pq. 10 Placas 90x15 mm	1288-PP
AGAR LETHEEN	** Pq. 10 Placas 90x15 mm	1125-PP
	** Pq. 10 Placas de Contacto, Doble Bolsa	1125-PC
AGAR LETHEEN MODIFICADO	** Pq. 10 Placas 90x15 mm	1283-PP
AGAR LETHEEN MODIFICADO POLISORBATO AL 15%	** Pq. 10 Placas 90x15 mm	1117-PP
AGAR DE LEVINE CON EOSINA Y AZUL DE METILENO	** Pq. 10 Placas 90x15 mm	1018-PP
	Pq. 10 Placas 90x15 mm	1019-PP
AGAR DE MAC CONKEY	** Pq. 10 Placas 60x15 mm	1019-PFM
	** Pq. 10 Placas 90x15 mm	1020-PP
AGAR PARA METODO ESTANDAR	** Pq. 10 Placas 60x15 mm	1020-PFM
	** Pq. 10 Placas de Contacto (para uso Industrial), Doble Bolsa	1020-PC
AGAR PARA METODO ESTANDAR CON TTC	** Pq. 10 Placas 60x15 mm	1100-PFM
AGAR MICOSEL	** Pq. 10 Placas 90x15 mm	1062-PP
	** Pq. 10 Placas 90x15 mm	1267-PP
AGAR MRS (de Man, Rogosa y Sharpe)	** Pq. 10 Placas 60x15 mm	1267-PFM
	** Pq. 10 Placas de Contacto, Doble Bolsa	1267-PC

DESCRIPCIÓN	PRESENTACIÓN	No. CAT.
<ul style="list-style-type: none"> <li>• PEDIDO MÍNIMO \$ 2,500 (antes de IVA) NO ACUMULABLE CON OTROS PEDIDOS</li> <li>• Precios sujetos a cambio sin previo aviso</li> <li>• Si el producto marcado con ** no está en inventario en cantidad suficiente, o la caducidad disponible no es aceptada; se requerirá COMPRA MÍNIMA.</li> <li>• Precios vigentes a partir del 01 de febrero de 2026</li> <li>• Los precios NO incluyen IVA</li> </ul>		
AGAR MUELLER - HINTON	Pq. 10 Placas 90x15 mm	1021-PP
	** Pq. 5 Placas 150x15 mm	1021-PGP
AGAR MY-40	** Pq. 10 Placas 90x15 mm	1124-PP
AGAR NUTRITIVO	** Pq. 10 Placas 90x15 mm	1022-PP
	** Pq. 10 Placas 60x15 mm	1022-PFM
AGAR PRY (Preservative Resistant Yeast Medium)	** Pq. 10 Placas 90x15 mm	1116-PP
	** Pq. 10 Placas 60x15 mm	1116-PFM
AGAR PSEUDOMONAS CN (CETRIMIDA - NALIDÍXICO)	** Pq. 10 Placas 90x15 mm	1123-PP
	** Pq. 10 Placas 60x15 mm	1123-PFM
AGAR ROGOSA	** Pq. 10 Placas 90x15 mm	1254-PP
AGAR ROSA DE BENGALA	** Pq. 10 Placas 90x15 mm	1110-PP
	** Pq. 10 Placas 60x15 mm	1110-PFM
AGAR R2A	Pq. 10 Placas 90x15 mm	1271-PP
	** Pq. 10 Placas 60x15 mm	1271-PFM
AGAR DE SAL Y MANITOL	** Pq. 10 Placas 60x15 mm, Doble Bolsa, IRRADIADA	1271-PFMI
	Pq. 10 Placas 90x15 mm	1023-PP
AGAR PARA <i>Salmonella</i> y <i>Shigella</i>	** Pq. 10 Placas 60x15 mm	1023-PFM
	Pq. 10 Placas 90x15 mm	1024-PP
AGAR SANGRE	** Pq. 10 Placas 60x15 mm	1024-PFM
	Pq. 10 Placas 90x15 mm	1212-PP

DESCRIPCIÓN	PRESENTACIÓN	No. CAT.
<ul style="list-style-type: none"> <li>• PEDIDO MÍNIMO \$ 2,500 (antes de IVA) NO ACUMULABLE CON OTROS PEDIDOS</li> <li>• Precios sujetos a cambio sin previo aviso</li> <li>• Si el producto marcado con ** no está en inventario en cantidad suficiente, o la caducidad disponible no es aceptada; se requerirá COMPRA MÍNIMA.</li> <li>• Precios vigentes a partir del 01 de febrero de 2026</li> <li>• Los precios NO incluyen IVA</li> </ul>		
AGAR SANGRE CON BAJO pH	** Pq. 10 Placas 90x15 mm	1033-PP
AGAR SELECTIVO PARA <i>Burkholderia cepacia</i>	** Pq. 10 Placas 90x15 mm	1069-PP
	** Pq. 10 Placas 60x15 mm	1069-PFM
AGAR SELECTIVO PARA <i>Campylobacter</i>	** Pq. 10 Placas 90x15 mm	1218-PP
AGAR SELECTIVO PARA HONGOS Y LEVADURAS	** Pq. 10 Placas 90x15 mm	1091-PP
	** Pq. 10 Placas 60x15 mm	1091-PFM
AGAR SELECTIVO PARA <i>Yersinia</i>	** Pq. 10 Placas 90x15 mm	1219-PP
	Pq. 10 Placas 90x15 mm	1025-PP
	Pq. 10 Placas 60x15 mm	1025-PFM
AGAR SOYA TRIPTICASEINA	** Pq. 10 Placas 60x15 mm, Doble Bolsa, IRRADIADA	1025-PFMI
	** Pq. 5 Placas 150x15 mm	1025-PG
	** Pq. 10 Placas 90x15 mm	1121-PP
AGAR SOYA TRIPTICASEINA C/ LECITINA Y POLISORBATO 80 al 15%	** Pq. 10 Placas de Contacto, Doble Bolsa	1121-PC
	** Pq. 10 Placas de Contacto, Doble Bolsa, IRRADIADA	1121-PCI
AGAR SOYA TRIPTICASEINA C/ SANGRE DE CARNERO (para uso Industrial)	** Pq. 10 Placas 90x15 mm	1226-PP
AGAR SUERO DE NARANJA	** Pq. 10 Placas 60x15 mm	1144-PFM
AGAR TCBS (Tiosulfato, Citrato, Sales Biliares, Sacarosa)	** Pq. 10 Placas 90x15 mm	1130-PP
	** Pq. 10 Placas 90x15 mm	1027-PP
AGAR TERGITOL 7	** Pq. 10 Placas 60x15 mm	1027-PFM
	** Pq. 10 Placas 90x15 mm	1104-PP
AGAR TERGITOL CON TTC	** Pq. 10 Placas 60x15 mm	1104-PFM

DESCRIPCIÓN	PRESENTACIÓN	No. CAT.
<ul style="list-style-type: none"> <li>• PEDIDO MÍNIMO \$ 2,500 (antes de IVA) NO ACUMULABLE CON OTROS PEDIDOS</li> <li>• Precios sujetos a cambio sin previo aviso</li> <li>• Si el producto marcado con ** o la caducidad disponible no es aceptada; se requerirá COMPRA MÍNIMA.</li> <li>• Precios vigentes a partir del 01 de febrero de 2026</li> <li>• no está en inventario en cantidad suficiente,</li> <li>• Los precios NO incluyen IVA</li> </ul>		
AGAR DE THAYER MARTIN	Pq. 10 Placas 90x15 mm	1211-PP
AGAR TRIPTOSA	** Pq. 10 Placas 90x15 mm	1080-PP
AGAR UNIVERSAL PARA CERVEZA (UBA)	** Pq. 10 Placas 90x15 mm	1350-PP
AGAR VERDE BRILLANTE	** Pq. 10 Placas 60x15 mm	1350-PFM
AGAR VERDE BRILLANTE CON SULFAPIRIDINA (Agar BGS)	** Pq. 10 Placas 90x15 mm	1028-PP
AGAR VERDE BRILLANTE CON NOVIOBIOCINA (20 mg/L)	** Pq. 10 Placas 60x15 mm	1028-PFM
AGAR VERDE BRILLANTE CON NOVIOBIOCINA II (35.0 mg/L)	** Pq. 10 Placas 90x15 mm	1281-PP
AGAR DE VOGEL Y JOHNSON	** Pq. 10 Placas 90x15 mm	1146-PP
AGAR XLD (Agar Xilosa, Lisina, Desoxicolato)	** Pq. 10 Placas 90x15 mm	1154-PP
AGAR YM	** Pq. 10 Placas 60x15 mm	1064-PP
BASE DE AGAR SANGRE (BAB) / NO contiene sangre de carnero	** Pq. 10 Placas 90x15 mm	1065-PP
MEDIO PARA ANTIBIÓTICOS No.1 (Agar para Siembra)	** Pq. 10 Placas 90x15 mm	1065-PFM
MEDIO PARA ANTIBIÓTICOS No.1 C/PENICILINASA (Agar para Siembra)	** Pq. 10 Placas 90x15 mm	1111-PP
	** Pq. 10 Placas 60x15 mm	1111-PFM
	** Pq. 10 Placas 90x15 mm	1031-PP
	** Pq. 10 Placas 90x15 mm	1060-PP
	** Pq. 10 Placas de Contacto, Doble Bolsa	1060-PC
	** Pq. 10 Placas 90x15 mm	1060PE-PP
	** Pq. 10 Placas de Contacto, Doble Bolsa	1060PE-PC

# MEDIOS DE CULTIVO PREPARADOS EN PLACA PARA MONITOREO AMBIENTAL

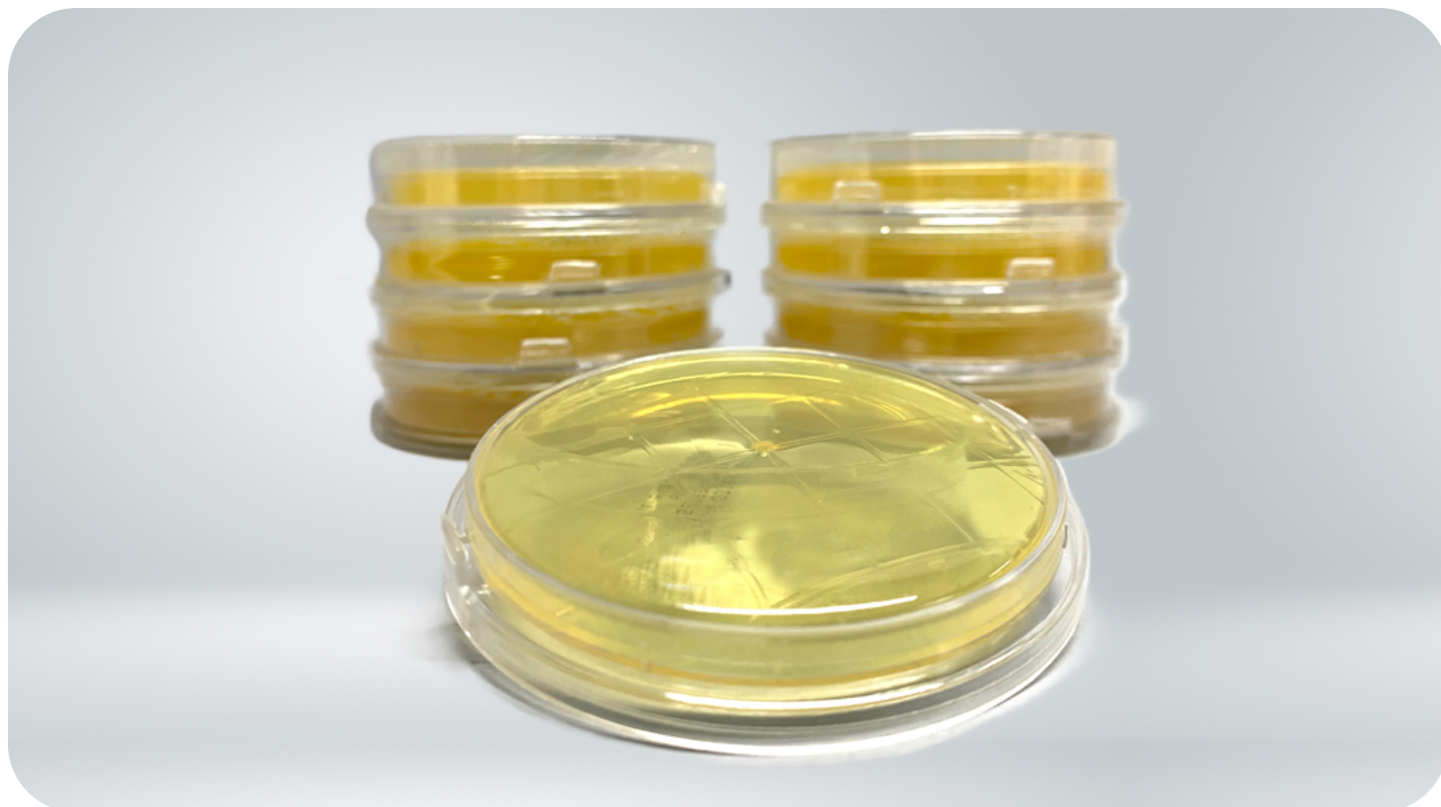

DESCRIPCIÓN	PRESENTACIÓN	No. CAT.
AGAR DEXTROSA SABOURAUD "TA" (Almacenamiento 2-25°C)	** Pq. 10 Placas 90x15 mm, Doble Bolsa	1141-PPE
	** Pq. 10 Placas 90x15 mm Doble Bolsa, IRRADIADA	1141-PPEI
	** Pq. 10 Placas de Contacto, Doble Bolsa	1141-PC
	Pq. 10 Placas de Contacto Doble Bolsa, IRRADIADA	1141-PCI
AGAR DEXTROSA SABOURAUD C/ CLORANFENICOL (Almacenamiento 2-25°C)	** Pq. 10 Placas 90x15 mm, Doble Bolsa	1088-PPE
	** Pq. 10 Placas 90x15 mm Doble Bolsa, IRRADIADA	1088-PPEI
	** Pq. 10 Placas de Contacto, Doble Bolsa	1088-PC
	Pq. 10 Placas de Contacto Doble Bolsa, IRRADIADA	1088-PCI

DESCRIPCIÓN	PRESENTACIÓN	No. CAT.
AGAR DEXTROSA SABOURAUD C/ LECITINA Y POLISORBATO 80 (Almacenamiento 2-25°C)	** Pq. 10 Placas 90x15 mm, Doble Bolsa	1099-PPE
	** Pq. 10 Placas 90x15 mm Doble Bolsa, IRRADIADA	1099-PPEI
	** Pq. 10 Placas de Contacto, Doble Bolsa	1099-PC
	Pq. 10 Placas de Contacto Doble Bolsa, IRRADIADA	1099-PCI
AGAR DEXTROSA SABOURAUD C/ PENICILINASA (Almacenamiento 2-25°C)	** Pq. 10 Placas 90x15 mm, Doble Bolsa	1277-PPE
	** Pq. 10 Placas 90x15 mm Doble Bolsa, IRRADIADA	1277-PPEI
	** Pq. 10 Placas de Contacto, Doble Bolsa	1277-PC
	** Pq. 10 Placas de Contacto Doble Bolsa, IRRADIADA	1277-PCI
AGAR NEUTRALIZANTE D/E (Dey & Engleys)	** Pq. 10 Placas 90x15 mm, Doble Bolsa	1280-PPE
	** Pq. 10 Placas de Contacto, Doble Bolsa	1280-PC
AGAR SOYA TRIPTICASEINA (AST) (Almacenamiento 2-25°C)	Pq. 10 Placas 90x15 mm, Doble Bolsa	1025-PPE
	Pq. 10 Placas 90x15 mm Doble Bolsa, IRRADIADA	1025-PPEI
	Pq. 10 Placas de Contacto, Doble Bolsa	1025-PC
	Pq. 10 Placas de Contacto Doble Bolsa, IRRADIADA	1025-PCI
AGAR SOYA TRIPTICASEINA C/ LECITINA Y POLISORBATO 80 (Almacenamiento 2-25°C)	** Pq. 10 Placas 90x15 mm, Doble Bolsa	1263-PPE
	Pq. 10 Placas 90x15 mm Doble Bolsa, IRRADIADA	1263-PPEI
	Pq. 10 Placas de Contacto, Doble Bolsa	1263-PC
	Pq. 10 Placas de Contacto Doble Bolsa, IRRADIADA	1263-PCI

DESCRIPCIÓN	PRESENTACIÓN	No. CAT.
AGAR SOYA TRIPTICASEINA C/ LECITINA, POLISORBATO 80 Y DEXTROSA 1% (Almacenamiento 2-25°C)	** Pq. 10 Placas 90x15 mm, Doble Bolsa	1166-PPE
	** Pq. 10 Placas 90x15 mm, Doble Bolsa, IRRADIADA	1166-PPEI
	** Pq. 10 Placas de Contacto, Doble Bolsa	1166-PC
	Pq. 10 Placas de Contacto Doble Bolsa, IRRADIADA	1166-PCI
AGAR SOYA TRIPTICASEINA C/ PENICILINASA (Almacenamiento 2-25°C)	** Pq. 10 Placas 90x15 mm, Doble Bolsa	1276-PPE
	** Pq. 10 Placas 90x15 mm Doble Bolsa, IRRADIADA	1276-PPEI
	** Pq. 10 Placas de Contacto, Doble Bolsa	1276-PC
	** Pq. 10 Placas de Contacto Doble Bolsa, IRRADIADA	1276-PCI
AGAR SOYA TRIPTICASEINA C/ LECITINA, POLISORBATO 80 Y PENICILINASA (Almacenamiento 2-25°C)	** Pq. 10 Placas 90x15 mm, Doble Bolsa	1143-PPE
	** Pq. 10 Placas 90x15 mm Doble Bolsa, IRRADIADA	1143-PPEI
	** Pq. 10 Placas de Contacto, Doble Bolsa	1143-PC
	** Pq. 10 Placas de Contacto Doble Bolsa, IRRADIADA	1143-PCI
AGAR SOYA TRIPTICASEINA C/ LECITINA, POLISORBATO 80, PENICILINASA Y 1% DEXTROSA (Almacenamiento 2-25°C)	** Pq. 10 Placas 90x15 mm, Doble Bolsa	1122-PPE
	** Pq. 10 Placas 90x15 mm Doble Bolsa, IRRADIADA	1122-PPEI
	** Pq. 10 Placas de Contacto, Doble Bolsa	1122-PC
	** Pq. 10 Placas de Contacto Doble Bolsa, IRRADIADA	1122-PCI

# MEDIOS DE CULTIVO CROMOGÉNICOS PREPARADOS EN PLACA

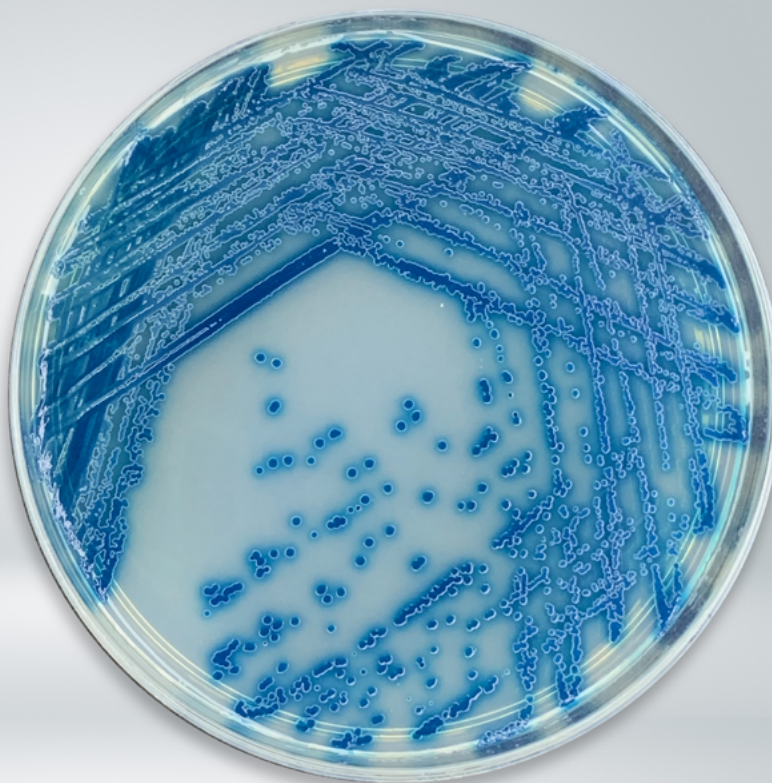

DESCRIPCIÓN	PRESENTACIÓN	No. CAT.
<ul style="list-style-type: none"> <li>• PEDIDO MÍNIMO \$ 2,500 (antes de IVA) NO ACUMULABLE CON OTROS PEDIDOS</li> <li>• Precios sujetos a cambio sin previo aviso</li> <li>• Si el producto marcado con ** no está en inventario en cantidad suficiente, o la caducidad disponible no es aceptada; se requerirá COMPRA MÍNIMA.</li> <li>• Precios vigentes a partir del 01 de febrero de 2026</li> <li>• Los precios NO incluyen IVA</li> </ul>		
AGAR DIBICROM <i>Candida</i>	Pq. 10 Placas 90x15 mm	1313-PP
	** Pq. 10 Placas 60x15 mm	1313-PFM
AGAR DIBICROM <i>Escherichia coli</i>	** Pq. 10 Placas 60x15 mm	1315-PFM
	** Pq. 10 Placas 90x15 mm	1316-PP
AGAR DIBICROM <i>Escherichia coli</i> - Coliformes	** Pq. 10 Placas 60x15 mm	1316-PFM
	** Pq. 10 Placas 90x15 mm	1319-PP
AGAR DIBICROM LACTOSA GLUCORONIDO	** Pq. 10 Placas 90x15 mm	1319-PP
AGAR DIBICROM UROCULT	Pq. 10 Placas 90x15 mm	1314-PP

# MEDIOS DE CULTIVO FLUOROGÉNICOS PREPARADOS EN PLACA

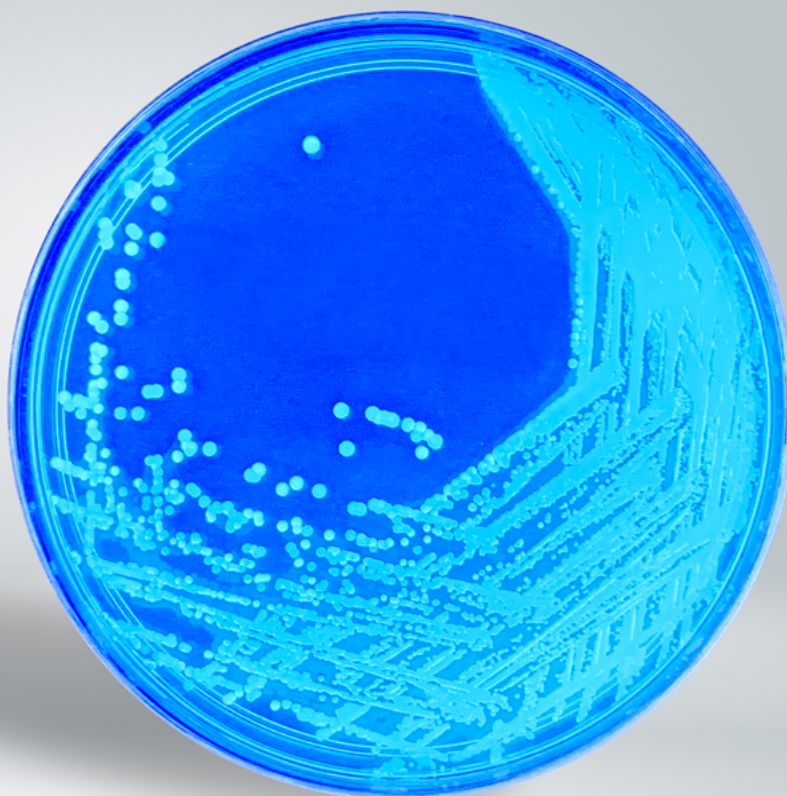

DESCRIPCIÓN	PRESENTACIÓN	No. CAT.
<ul style="list-style-type: none"> <li>• PEDIDO MÍNIMO \$ 2,500 (antes de IVA) NO ACUMULABLE CON OTROS PEDIDOS</li> <li>• Precios sujetos a cambio sin previo aviso</li> <li>• Si el producto marcado con ** no está en inventario en cantidad suficiente, o la caducidad disponible no es aceptada; se requerirá COMPRA MÍNIMA.</li> </ul>	<ul style="list-style-type: none"> <li>• Precios vigentes a partir del 01 de febrero de 2026</li> <li>• Los precios NO incluyen IVA</li> </ul>	
AGAR DE BILIS Y ROJO VIOLETA CON MUG	<ul style="list-style-type: none"> <li>** Pq. 10 Placas 90x15 mm</li> <li>** Pq. 10 Placas 60x15 mm</li> <li>** Pq. 10 Placas de Contacto, Doble Bolsa</li> </ul>	<ul style="list-style-type: none"> <li>1300-PP</li> <li>1300-PFM</li> <li>1300-PC</li> </ul>
AGAR ECD ( <i>Escherichia coli</i> Directo)	<ul style="list-style-type: none"> <li>** Pq. 10 Placas 90x15 mm</li> </ul>	<ul style="list-style-type: none"> <li>1305-PP</li> </ul>
AGAR <i>Escherichia coli</i> O157:H7 (para uso Industrial)	<ul style="list-style-type: none"> <li>** Pq. 10 Placas 90x15 mm</li> </ul>	<ul style="list-style-type: none"> <li>1304-PP</li> </ul>
AGAR NUTRITIVO CON MUG	<ul style="list-style-type: none"> <li>** Pq. 10 Placas 90x15 mm</li> </ul>	<ul style="list-style-type: none"> <li>1302-PP</li> </ul>
AGAR SOYA Y TRIPTICASEINA CON MUG	<ul style="list-style-type: none"> <li>** Pq. 10 Placas 90x15 mm</li> </ul>	<ul style="list-style-type: none"> <li>1303-PP</li> </ul>

# MEDIOS DE CULTIVO PREPARADOS EN PLACA DOBLE

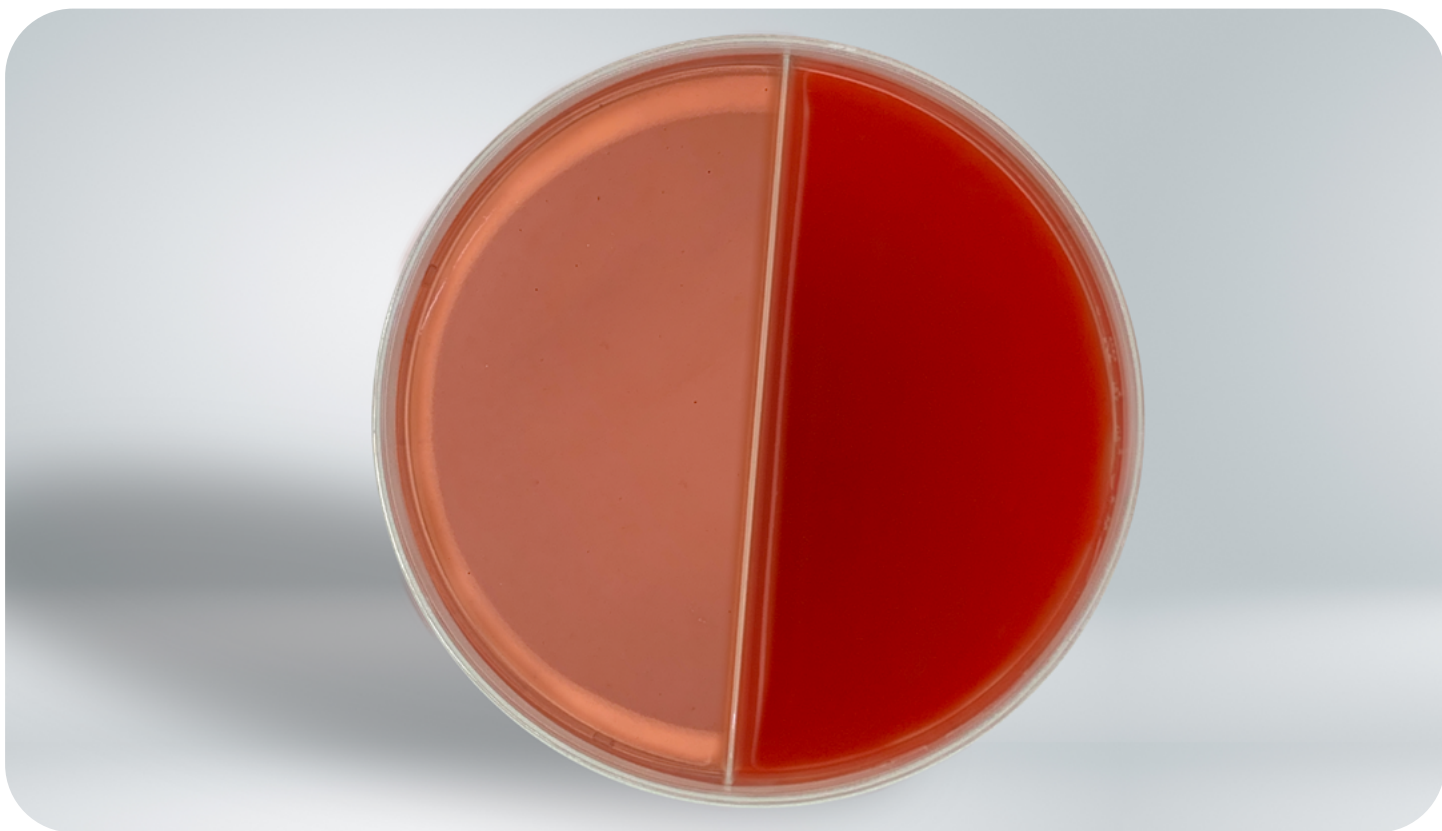

DESCRIPCIÓN	PRESENTACIÓN	No. CAT.
<ul style="list-style-type: none"> <li>• PEDIDO MÍNIMO \$ 2,500 (antes de IVA) NO ACUMULABLE CON OTROS PEDIDOS</li> <li>• Precios sujetos a cambio sin previo aviso</li> <li>• Si el producto marcado con ** no está en inventario en cantidad suficiente, o la caducidad disponible no es aceptada; se requerirá COMPRA MÍNIMA.</li> <li>• Precios vigentes a partir del 01 de febrero de 2026</li> <li>• Los precios NO incluyen IVA</li> </ul>		
AGAR EOSINA Y AZUL DE METILENO (EMB) / 2 SECCIONES (PLACA DOBLE)	** Pq. 10 Placas 90x15 mm	1011-DPP
AGAR ESTAFILOCOCCOS 110 / 2 SECCIONES (PLACA DOBLE)	** Pq. 10 Placas 90x15 mm	1012-DPP
AGAR GELOSA CHOCOLATE / 2 SECCIONES (PLACA DOBLE)	** Pq. 10 Placas 90x15 mm	1214-DPP
AGAR MAC CONKEY / 2 SECCIONES (PLACA DOBLE)	** Pq. 10 Placas 90x15 mm	1019-DPP
AGAR GELOSA SANGRE / 2 SECCIONES (PLACA DOBLE)	** Pq. 10 Placas 90x15 mm	1212-DPP

DESCRIPCIÓN	PRESENTACIÓN	No. CAT.
<ul style="list-style-type: none"> <li>• PEDIDO MÍNIMO \$ 2,500 (antes de IVA) NO ACUMULABLE CON OTROS PEDIDOS</li> <li>• Precios sujetos a cambio sin previo aviso</li> <li>• Si el producto marcado con ** no está en inventario en cantidad suficiente, o la caducidad disponible no es aceptada; se requerirá COMPRA MÍNIMA.</li> <li>• Precios vigentes a partir del 01 de febrero de 2026</li> <li>• Los precios NO incluyen IVA</li> </ul>		
AGAR VERDE BRILLANTE / 2 SECCIONES (PLACA DOBLE)	** Pq. 10 Placas 90x15 mm	1028-DPP
AGAR XLD / 2 SECCIONES (PLACA DOBLE)	** Pq. 10 Placas 90x15 mm	1065-DPP
AGAR EOSINA Y AZUL DE METILENO (EMB) / AGAR ESTAFILOCOCCOS 110 (para uso Industrial)	** Pq. 10 Placas 90x15 mm	1542-DPP
AGAR MAC CONKEY / AGAR NUTRITIVO (para uso Industrial)	** Pq. 10 Placas 90x15 mm	1513-DPP
AGAR MAC CONKEY / AGAR XLD (para uso Industrial)	** Pq. 10 Placas 90x15 mm	1504-DPP
AGAR <i>Salmonella</i> y <i>Shigella</i> / AGAR XLD (para uso Industrial)	** Pq. 10 Placas 90x15 mm	1505-DPP
AGAR <i>Salmonella</i> y <i>Shigella</i> / AGAR VERDE BRILLANTE (para uso Industrial)	** Pq. 10 Placas 90x15 mm	1512-DPP
AGAR SANGRE / AGAR GELOSA CHOCOLATE	** Pq. 10 Placas 90x15 mm	1514-DPP
AGAR GELOSA SANGRE / AGAR DE MAC CONKEY	Pq. 10 Placas 90x15 mm	1502-DPP
AGAR VERDE BRILLANTE / AGAR XLD (para uso Industrial)	** Pq. 10 Placas 90x15 mm	1525-DPP

# MEDIOS DE CULTIVO PREPARADOS EN PLACA TRIPLE

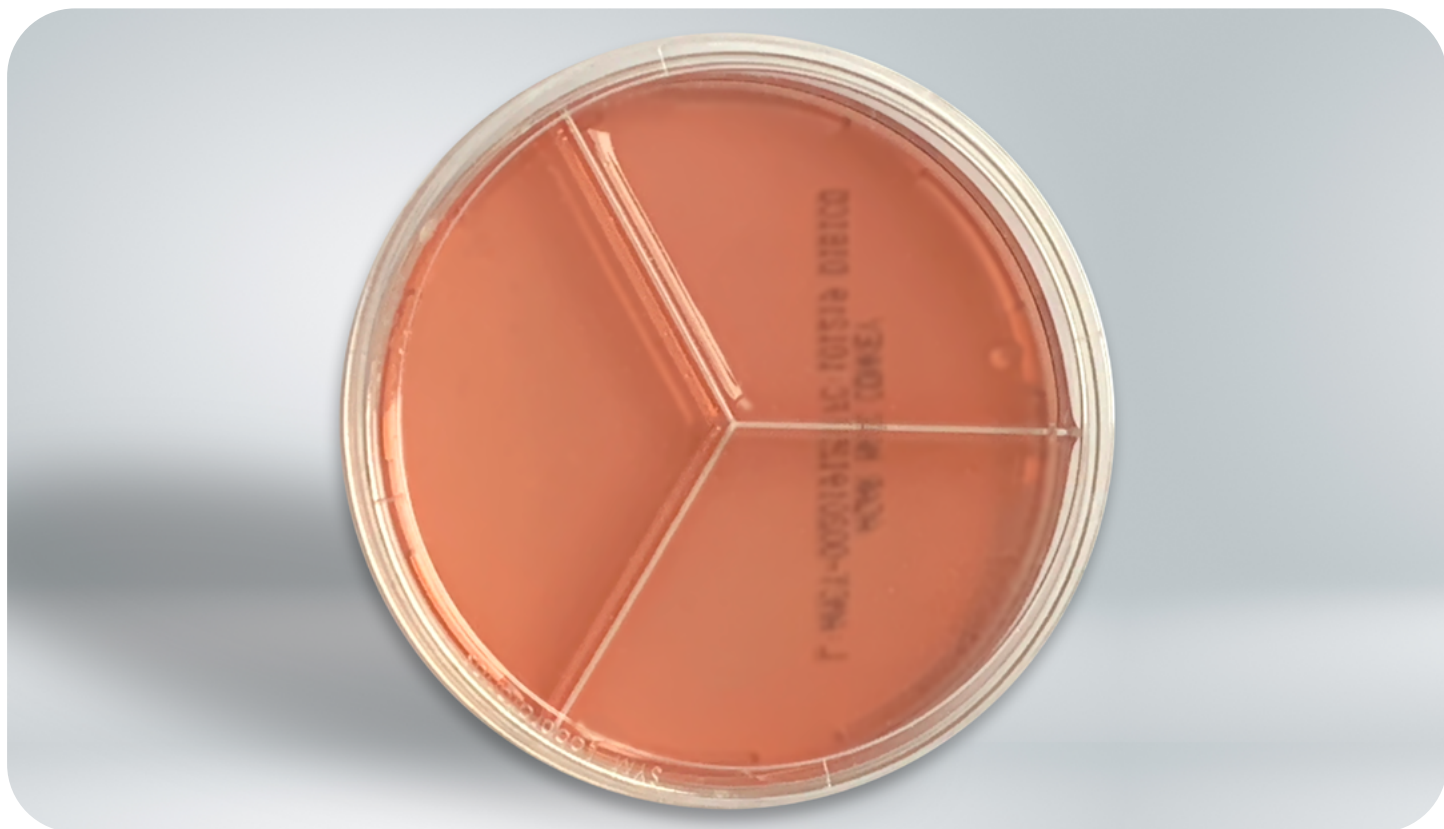

DESCRIPCIÓN	PRESENTACIÓN	No. CAT.
<ul style="list-style-type: none"> <li>• PEDIDO MÍNIMO \$ 2,500 (antes de IVA) NO ACUMULABLE CON OTROS PEDIDOS</li> <li>• Precios sujetos a cambio sin previo aviso</li> <li>• Si el producto marcado con ** no está en inventario en cantidad suficiente, o la caducidad disponible no es aceptada; se requerirá COMPRA MÍNIMA.</li> <li>• Precios vigentes a partir del 01 de febrero de 2026</li> <li>• Los precios NO incluyen IVA</li> </ul>		
AGAR BAIRD PARKER / 3 SECCIONES (PLACA TRIPLE) (para uso Industrial)	** Pq. 10 Placas 90x15 mm	1066-TPP
AGAR CETRIMIDA / 3 SECCIONES (PLACA TRIPLE) (para uso Industrial)	** Pq. 10 Placas 90x15 mm	1029-TPP
AGAR DEXTROSA Y PAPA / 3 SECCIONES (PLACA TRIPLE)	** Pq. 10 Placas 90x15 mm	1059-TPP
AGAR EMB / 3 SECCIONES (PLACA TRIPLE)	** Pq. 10 Placas 90x15 mm	1011-TPP
AGAR MAC CONKEY / 3 SECCIONES (PLACA TRIPLE)	** Pq. 10 Placas 90x15 mm	1019-TPP

DESCRIPCIÓN	PRESENTACIÓN	No. CAT.
<ul style="list-style-type: none"> <li>• PEDIDO MÍNIMO \$ 2,500 (antes de IVA) NO ACUMULABLE CON OTROS PEDIDOS</li> <li>• Precios sujetos a cambio sin previo aviso</li> <li>• Si el producto marcado con ** no está en inventario en cantidad suficiente, o la caducidad disponible no es aceptada; se requerirá COMPRA MÍNIMA.</li> <li>• Precios vigentes a partir del 01 de febrero de 2026</li> <li>• Los precios NO incluyen IVA</li> </ul>		
AGAR SAL Y MANITOL / 3 SECCIONES (PLACA TRIPLE) (para uso Industrial)	** Pq. 10 Placas 90x15 mm	1023-TPP
AGAR SANGRE / 3 SECCIONES (PLACA TRIPLE)	** Pq. 10 Placas 90x15 mm	1212-TPP
AGAR VERDE BRILLANTE / 3 SECCIONES (PLACA TRIPLE)	** Pq. 10 Placas 90x15 mm	1028-TPP
AGAR XLD / 3 SECCIONES (PLACA TRIPLE)	** Pq. 10 Placas 90x15 mm	1065-TPP
AGAR EOSINA Y AZUL DE METILENO (EMB) / AGAR BIGGY / AGAR ESTAFILOCOCCOS 110 (para uso Industrial)	** Pq. 10 Placas 90x15 mm	1725-TPP
AGAR EOSINA Y AZUL DE METILENO (EMB) / AGAR BIGGY / AGAR SAL Y MANITOL (para uso Industrial)	** Pq. 10 Placas 90x15 mm	1707-TPP
AGAR MAC CONKEY / AGAR CETRIMIDA / AGAR BAIRD PARKER (para uso Industrial)	** Pq. 10 Placas 90x15 mm	1718-TPP
AGAR MAC CONKEY / AGAR CETRIMIDA / AGAR ESTAFILOCOCCOS 110 (para uso Industrial)	** Pq. 10 Placas 90x15 mm	1713-TPP
AGAR MAC CONKEY / AGAR SAL Y MANITOL / AGAR BIGGY (para uso Industrial)	** Pq. 10 Placas 90x15 mm	1708-TPP
AGAR MAC CONKEY / AGAR SAL Y MANITOL / AGAR DXTROSA SABOURAUD (para uso Industrial)	** Pq. 10 Placas 90x15 mm	1716-TPP
AGAR MAC CONKEY / AGAR SAL Y MANITOL / AGAR <i>Salmonella</i> y <i>Shigella</i> (para uso Industrial)	** Pq. 10 Placas 90x15 mm	1727-TPP
AGAR MAC CONKEY / AGAR VERDE BRILLANTE / AGAR EOSINA Y AZUL DE METILENO (EMB) (para uso Industrial)	** Pq. 10 Placas 90x15 mm	1706-TPP
AGAR MAC CONKEY / AGAR VERDE BRILLANTE / AGAR <i>Salmonella</i> y <i>Shigella</i> (para uso Industrial)	** Pq. 10 Placas 90x15 mm	1709-TPP
AGAR METODO ESTANDAR / AGAR BILIS Y ROJO VIOLETA / AGAR ECD (para uso Industrial)	** Pq. 10 Placas 90x15 mm	1712-TPP
AGAR VERDE BRILLANTE / AGAR <i>Salmonella</i> y <i>Shigella</i> / AGAR XLD (para uso Industrial)	** Pq. 10 Placas 90x15 mm	1723-TPP

# MEDIOS DE CULTIVO PREPARADOS EN TUBO



DESCRIPCIÓN	PRESENTACIÓN	No. CAT.
<ul style="list-style-type: none"> <li>• PEDIDO MÍNIMO \$ 2,500 (antes de IVA) NO ACUMULABLE CON OTROS PEDIDOS</li> <li>• Precios sujetos a cambio sin previo aviso</li> <li>• Si el producto marcado con ** no está en inventario en cantidad suficiente, o la caducidad disponible no es aceptada; se requerirá COMPRA MÍNIMA.</li> <li>• Precios vigentes a partir del 01 de febrero de 2026</li> <li>• Los precios NO incluyen IVA</li> </ul>		
AGAR BIGGY	** Pq. 10 Tubos 16x125 mm (8 mL)	1004-TPMP
AGAR BILIS ESCULINA	** Pq. 10 Tubos 13x100 mm (3 mL)	1257-TPCP
AGAR CITRATO DE SIMMONS	** Pq. 10 Tubos 13x100 mm (3 mL)	1006-TPCP
AGAR DEXTROSA Y PAPA	** Pq. 10 Tubos 16x125 mm (6 mL)	1059-TPMP
AGAR DEXTROSA SABOURAUD	Pq. 10 Tubos 16x125 mm (8 mL)	1007-TPMP
AGAR DE FENILALANINA	** Pq. 10 Tubos 13x100 mm (3 mL)	1120-TPCP
AGAR DE HIERRO Y LISINA (LIA)	Pq. 10 Tubos 13x100 mm (3.5 mL)	1015-TPCP
AGAR HIERRO Y TRIPLE AZUCAR (Agar TSI)	Pq. 10 Tubos 13x100 mm (3 mL)	1016-TPCP

DESCRIPCIÓN	PRESENTACIÓN	No. CAT.
<ul style="list-style-type: none"> <li>• PEDIDO MÍNIMO \$ 2,500 (antes de IVA) NO ACUMULABLE CON OTROS PEDIDOS</li> <li>• Precios sujetos a cambio sin previo aviso</li> <li>• Si el producto marcado con ** no está en inventario en cantidad suficiente, o la caducidad disponible no es aceptada; se requerirá COMPRA MÍNIMA.</li> <li>• Precios vigentes a partir del 01 de febrero de 2026</li> <li>• Los precios NO incluyen IVA</li> </ul>		
AGAR INFUSION CEREBRO CORAZON (Agar BHI) (Para uso Industrial)	** Pq. 10 Tubos 16x125 mm	1017-TPMP
AGAR KLIGLER (con Hierro)	Pq. 10 Tubos 13x100 mm (3 mL)	1014-TPCP
AGAR MICOSEL	** Pq. 10 Tubos 16x125 mm (6 mL)	1062-TPMP
AGAR MRS (de Man, Rogosa y Sharpe)	** Pq. 10 Tubos 16x125 mm (8 mL)	1267-TPMP
AGAR NUTRITIVO	** Pq. 10 Tubos 13x100 mm (3 mL)	1022-TPCP
AGAR SOYA TRIPTICASEINA	** Pq. 10 Tubos 16x125 mm (8 mL)	1025-TPMP
AGAR TARTRATO DE JORDAN'S	** Pq. 10 Tubos 13x100 mm (3 mL)	1181-TPCP
AGAR UREA DE CHRISTENSEN	** Pq. 10 Tubos 13x100 mm (3 mL)	1035-TPCP
	** Pq. 10 Tubos 16x125 mm (8 mL)	1286-TPMP
AGUA PEPTONADA AMORTIGUADA	** Caja 50 Tubos c/Hisopo Integrado (10 mL)	1286-TMHL10
	** Caja 50 Tubos c/Hisopo Integrado (10 mL) Irradiado	1286-TMHL10
BASE DE CALDO TETRATIONATO	Pq. 10 Tubos 16x125 mm (5 mL)	1036-TPMP
CALDO BIOTRIPTASA	** Pq. 10 Tubos 16x125 mm (5 mL)	1082-TPMP
CALDO CZAPEK	** Pq. 10 Tubos 16x125 mm (5 mL)	1157-TPMP
CALDO EC	** Pq. 10 Tubos 16x125 mm (5 mL)	1159-TPMP
CALDO DE ENRIQUECIMIENTO PARA <i>Listeria</i>	** Pq. 10 Tubos 16x125 mm (5 mL)	1296-TPMP
CALDO LACTOSADO	** Pq. 10 Tubos 16x125 mm (5 mL)	1038-TPMP
CALDO LACTOSADO CAMPANA DE DURHAM	** Pq. 10 Tubos 16x125 mm (10 mL)	1038-TPMPCD10
	** Pq. 10 Tubos de vidrio 25 x 150 mm (10 mL)	1038-TVM-GPCD10
CALDO LACTOSADO DOBLE CONCENTRACION CAMPANA DE DURHAM	** Pq. 10 Tubos 16x125 mm (10 mL)	1038DC-TPMPCD10
	** Pq. 10 Tubos 16x125 mm (10 mL)	1038DC-TVM-GPCD10
CALDO LAURIL SULFATO DE SODIO (CALDO LAURIL TRIPTOSA)	** Pq. 10 Tubos 16x125 mm (5 mL)	1170-TPMP

DESCRIPCIÓN	PRESENTACIÓN	No. CAT.
<ul style="list-style-type: none"> <li>• PEDIDO MÍNIMO \$ 2,500 (antes de IVA) NO ACUMULABLE CON OTROS PEDIDOS</li> <li>• Precios sujetos a cambio sin previo aviso</li> <li>• Si el producto marcado con ** no está en inventario en cantidad suficiente, o la caducidad disponible no es aceptada; se requerirá COMPRA MÍNIMA.</li> <li>• Precios vigentes a partir del 01 de febrero de 2026</li> <li>• Los precios NO incluyen IVA</li> </ul>		
CALDO LAURIL SULFATO DE SODIO (CALDO LAURIL TRIPTOSA) C/CAMPANA DE DURHAM	** Pq. 10 Tubos 16x125 mm (10 mL)	1170-TPMPCD10
	** Pq. 10 Tubos 16x125 mm (5 mL)	1171-TPMP
	** Pq. 10 Tubos 16x125 mm (9 mL)	1171-TPMP9
CALDO LETHEEN	** Pq. 50 Tubos Hisopo Integrado (10 mL)	1171-TMHL10
	** Pq. 50 Tubos Hisopo Integrado (10 mL) Irradiado	1171-TMHLI10
CALDO LETHEEN MODIFICADO	** Pq. 10 Tubos 16x125 mm (9 mL)	1284-TPMP9
	** Pq. 10 Tubos 16x125 mm (5 mL)	1156-TPMP
CALDO LETHEEN MODIFICADO CON POLISORBATO 80 AL 15%	** Caja 50 Tubos c/Hisopo Integrado (10 mL)	1156-TMHL10
CALDO LISINA DESCARBOXILASA	** Pq. 10 Tubos 13x100 mm (3 mL)	1174-TPCP
	** Pq. 10 Tubos 16x125 mm (5 mL)	1265-TPMP
CALDO DE MAC CONKEY	** Pq. 10 Tubos 16x125 mm (9 mL)	1265-TPMP9
CALDO MALONATO (de Ewing Modificado)	** Pq. 10 Tubos 13x100 mm (3 mL)	1175-TPCP
CALDO MICOLOGICO	** Pq. 10 Tubos 16x125 mm (5 mL)	1039-TPMP
	** Pq. 10 Tubos 16x125 mm (5 mL)	1261-TPMP
CALDO MOSSEL	** Pq. 10 Tubos 16x125 mm (9 mL)	1261-PMP9
	** Pq. 10 Tubos 16x125 mm (9 mL)	1261-TPMPCD9
CALDO MOSSEL C/CAMPANA DE DURHAM	** Pq. 10 Tubos de vidrio 25 x 150 mm (10 mL)	1261-TVM-GPCD10
CALDO MRS (de Man, Rogosa y Sharpe)	** Pq. 10 Tubos 16x125 mm (5 mL)	1269-TPMP
	** Pq. 10 Tubos 16x125 mm (5 mL)	1264-TPMP
	** Pq. 10 Tubos 16x125 mm (9 mL)	1264-TPMP9
CALDO NEUTRALIZANTE D/E (Dey & Engley)	** Caja 50 Tubos c/Hisopo Integrado (5 mL)	1264-TMHL5
	** Caja 50 Tubos c/Hisopo Integrado (9 mL)	1264-TMHL9
	** Caja 50 Tubos c/Hisopo Integrado (10 mL)	1264-TMHL10

DESCRIPCIÓN	PRESENTACIÓN	No. CAT.
<ul style="list-style-type: none"> <li>• PEDIDO MÍNIMO \$ 2,500 (antes de IVA) NO ACUMULABLE CON OTROS PEDIDOS</li> <li>• Precios sujetos a cambio sin previo aviso</li> <li>• Si el producto marcado con ** no está en inventario en cantidad suficiente, o la caducidad disponible no es aceptada; se requerirá COMPRA MÍNIMA.</li> <li>• Precios vigentes a partir del 01 de febrero de 2026</li> <li>• Los precios NO incluyen IVA</li> </ul>		
CALDO NUTRITIVO	** Pq. 10 Tubos 16x125 mm (5 mL)	1040-TPMP
	** Pq. 10 Tubos 16x125 mm (5 mL)	1217-TPMP
	** Pq. 50 Tubos Hisopo Integrado (1 mL)	1217-TCHL1
CALDO PEPTONADO (Agua Peptonada)	** Pq. 50 Tubos Hisopo Integrado (7 mL)	1217-TCHL7
	** Pq. 50 Tubos Hisopo Integrado (10 mL)	1217-TMHL10
CALDO PEPTONADO ALCALINO (Enriquecimiento de <i>Vibrios</i> )	** Pq. 10 Tubos 16x125 mm (5 mL)	1216-TPMP
CALDO ROJO DE FENOL CON ADONITOL	** Pq. 10 Tubos 13x100 mm (3 mL)	1107-TPCP
CALDO ROJO DE FENOL CON ARABINOSA	** Pq. 10 Tubos 13x100 mm (3 mL)	1129-TPCP
CALDO ROJO DE FENOL CON CELOBIOSA	** Pq. 10 Tubos 13x100 mm (3 mL)	1182-TPCP
CALDO ROJO DE FENOL CON DEXTROSA	** Pq. 10 Tubos 13x100 mm (3 mL)	1073-TPCP
CALDO ROJO DE FENOL CON DULCITOL	** Pq. 10 Tubos 13x100 mm (3 mL)	1248-TPCP
CALDO ROJO DE FENOL CON INOSITOL	** Pq. 10 Tubos 13x100 mm (3 mL)	1245-TPCP
CALDO ROJO DE FENOL CON LACTOSA	** Pq. 10 Tubos 13x100 mm (3 mL)	1069-TPCP
CALDO ROJO DE FENOL CON MALTOSA	** Pq. 10 Tubos 13x100 mm (3 mL)	1070-TPCP
CALDO ROJO DE FENOL CON MANITOL	** Pq. 10 Tubos 13x100 mm (3 mL)	1072-TPCP
CALDO ROJO DE FENOL CON RAFINOSA	** Pq. 10 Tubos 13x100 mm (3 mL)	1119-TPCP
CALDO ROJO DE FENOL CON SACAROSA	** Pq. 10 Tubos 13x100 mm (3 mL)	1071-TPCP
CALDO ROJO DE FENOL CON SALICINA	** Pq. 10 Tubos 13x100 mm (3 mL)	1246-TPCP
CALDO ROJO DE FENOL CON SORBITOL	** Pq. 10 Tubos 13x100 mm (3 mL)	1247-TPCP
CALDO ROJO DE FENOL CON TREHALOSA	** Pq. 10 Tubos 13x100 mm (3 mL)	1223-TPCP

DESCRIPCIÓN	PRESENTACIÓN	No. CAT.
<ul style="list-style-type: none"> <li>• PEDIDO MÍNIMO \$ 2,500 (antes de IVA) NO ACUMULABLE CON OTROS PEDIDOS</li> <li>• Precios sujetos a cambio sin previo aviso</li> <li>• Si el producto marcado con ** no está en inventario en cantidad suficiente, o la caducidad disponible no es aceptada; se requerirá COMPRA MÍNIMA.</li> <li>• Precios vigentes a partir del 01 de febrero de 2026</li> <li>• Los precios NO incluyen IVA</li> </ul>		
CALDO ROJO DE FENOL CON XILOSA	** Pq. 10 Tubos 13x100 mm (3 mL)	1224-TPCP
	** Pq. 10 Tubos 16x125 mm (5 mL)	1258-TPMP
CALDO RV (Rappaport y Vassiliadis)	** Pq. 10 Tubos 16x125 mm (9 mL)	1258-TPMP9
	Pq. 10 Tubos 16x125 mm (10 mL)	1258-TPMP10
CALDO SAL Y MANITOL	** Pq. 10 Tubos 16x125 mm (5 mL)	1222-TPMP
CALDO SELENITO CISTINA	Pq. 10 Tubos 16x125 mm (5 mL)	1183-TPMP
CALDO SELENITO DE SODIO	Pq. 10 Tubos 16x125 mm (5 mL)	1041-TPMP
	Pq. 10 Tubos 16x125 mm (5 mL)	1042-TPMP
CALDO SOYA Y TRIPTICASEINA	** Pq. 10 Tubos 16x125 mm (9 mL)	1042-TPMP9
	** Pq. 10 Tubos 16x125 mm (10 mL)	1042-TPMP10
CALDO SURRACO	** Pq. 10 Tubos 13x100 mm (3 mL)	1213-TPCP
CALDO TETRACIONATO MODIFICADO (Hajna y Damon)	** Pq. 10 Tubos 16x125 mm (5 mL)	1255-TPMP
CALDO TIOGLICOLATO (NIH)	Pq. 10 Tubos 16x125 mm (5 mL)	1044-TPMP
CALDO TRIPTOSA	** Pq. 10 Tubos 16x125 mm (5 mL)	1086-TPMP
CALDO UREA	** Pq. 10 Tubos 13x100 mm (3 mL)	1047-TPCP
CALDO VERDE BRILLANTE BILIS AL 2%	** Pq. 10 Tubos 16x125 mm (5 mL)	1048-TPMP
GELATINA NUTRITIVA	** Pq. 10 Tubos 13x100 mm (3 mL)	1049-TPCP
	** Pq. 10 Tubos 16x125 mm (5 mL)	1051-TPMP
MEDIO PARA ANTIBIÓTICOS No.13 (Medio Líquido Sabouraud / Caldo Dextrosa Sabouraud)	** Pq. 10 Tubos 16x125 mm (9 mL)	1051-TPMP9
	** Pq. 10 Tubos 16x125 mm (10mL)	1051-TPMP10
MEDIO CISTINA TRIPTICASEINA (Medio CTA)	** Pq. 10 Tubos 13x100 mm (3 mL)	1204-TPCP
MEDIO CTA CON DEXTROSA	** Pq. 10 Tubos 13x100 mm (3 mL)	1232-TPCP

DESCRIPCIÓN	PRESENTACIÓN	No. CAT.
<ul style="list-style-type: none"> <li>• PEDIDO MÍNIMO \$ 2,500 (antes de IVA) NO ACUMULABLE CON OTROS PEDIDOS</li> <li>• Precios sujetos a cambio sin previo aviso</li> <li>• Si el producto marcado con ** no está en inventario en cantidad suficiente, o la caducidad disponible no es aceptada; se requerirá COMPRA MÍNIMA.</li> <li>• Precios vigentes a partir del 01 de febrero de 2026</li> <li>• Los precios NO incluyen IVA</li> </ul>		
MEDIO CTA CON MALTOSA	** Pq. 10 Tubos 13x100 mm (3 mL)	1234-TPCP
MEDIO CTA CON SACAROSA	** Pq. 10 Tubos 13x100 mm (3 mL)	1235-TPCP
MEDIO INDOL NITRITO (para uso Industrial)	** Pq. 10 Tubos 13x100 mm (3 mL)	1205-TPCP
MEDIO INFUSIÓN CEREBRO Y CORAZÓN (Caldo BHI)	Pq. 10 Tubos 16x125 mm (5 mL)	1050-TPMP
MEDIO MIO	Pq. 10 Tubos 13x100 mm (3.5 mL)	1052-TPCP
MEDIO MR-VP (Rojo de Metilo - Vogues Proskauer)	** Pq. 10 Tubos 13x100 mm (3 mL)	1053-TPCP
MEDIO O/F CON DEXTROSA (de Hugh y Leifson)	** Pq. 10 Tubos 13x100 mm (3 mL)	1242-TPCP
MEDIO O/F CON LACTOSA (de Hugh y Leifson)	** Pq. 10 Tubos 13x100 mm (3 mL)	1243-TPCP
MEDIO O/F CON MANITOL (de Hugh y Leifson)	** Pq. 10 Tubos 13x100 mm (3 mL)	1287-TPCP
MEDIO O/F CON SACAROSA (de Hugh y Leifson)	** Pq. 10 Tubos 13x100 mm (3 mL)	1244-TPCP
MEDIO SIM	Pq. 10 Tubos 13x100 mm (3.5 mL)	1054-TPCP
MEDIO DE TIOGLICOLATO DE BREWER (Modificado)	** Pq. 10 Tubos 16x125 mm (5 mL)	1055-TPMP
MEDIO DE TIOGLICOLATO LÍQUIDO	** Pq. 10 Tubos de vidrio 16x125 mm (5 mL)	1056-TVMP
MEDIO DE TIOGLICOLATO SIN DEXTROSA Y SIN INDICADOR	** Pq. 10 Tubos 16x125 mm (5 mL)	1074-TPMP

## MEDIOS DE CULTIVO FLUOROGÉNICOS PREPARADO EN TUBO

DESCRIPCIÓN	PRESENTACIÓN	No. CAT.
<ul style="list-style-type: none"> <li>• Los precios NO incluyen IVA</li> <li>• Precios vigentes a partir del 01 de marzo de 2025</li> <li>• Precios sujetos a cambio sin previo aviso.</li> <li>• Si el producto marcado con ** no está en inventario, se requerirá compra mínima, revisar disponibilidad con el área de Atención a Clientes.</li> </ul>		
CALDO EC CON MUG	** Pq. 10 Tubos 16x125 mm (5 mL)	1308-TPMP
CALDO LACTOSADO CON MUG	** Pq. 10 Tubos 16x125 mm (5 mL)	1306-TPMP

### MEDIOS DE CULTIVO PREPARADOS EN TUBO



# MEDIOS DE CULTIVO PREPARADOS EN VIAL



DESCRIPCIÓN	PRESENTACIÓN	No. CAT.
<ul style="list-style-type: none"> <li>• PEDIDO MÍNIMO \$ 2,500 (antes de IVA) NO ACUMULABLE CON OTROS PEDIDOS</li> <li>• Precios sujetos a cambio sin previo aviso</li> <li>• Si el producto marcado con ** no está en inventario en cantidad suficiente, o la caducidad disponible no es aceptada; se requerirá COMPRA MÍNIMA.</li> <li>• Precios vigentes a partir del 01 de febrero de 2026</li> <li>• Los precios NO incluyen IVA</li> </ul>		
CALDO CETRIMIDA-M	** Caja 50 Viales c/3 mL	VB-001
CALDO DBC-M	** Caja 50 Viales c/3 mL	VB-003
CALDO <i>E. coli</i> COLIFORMES	** Caja 50 Viales c/3 mL	VB-002
CALDO ECD-M ( <i>E. coli</i> DIRECTO)	** Caja 50 Viales c/3 mL	VB-004
CALDO ENDO-M	** Caja 50 Viales c/3 mL	VB-006
CALDO EXTRACTO DE MALTA-M	** Caja 50 Viales c/3 mL	VB-005

DESCRIPCIÓN	PRESENTACIÓN	No. CAT.
<ul style="list-style-type: none"> <li>• PEDIDO MÍNIMO \$ 2,500 (antes de IVA) NO ACUMULABLE CON OTROS PEDIDOS</li> <li>• Precios sujetos a cambio sin previo aviso</li> <li>• Si el producto marcado con ** no está en inventario en cantidad suficiente, o la caducidad disponible no es aceptada; se requerirá COMPRA MÍNIMA.</li> <li>• Precios vigentes a partir del 01 de febrero de 2026</li> <li>• Los precios NO incluyen IVA</li> </ul>		
CALDO FC-M	** Caja 50 Viales c/3 mL	VB-007
CALDO GREEN-M	** Caja 50 Viales c/3 mL	VB-008
CALDO DE MAC CONKEY-M	** Caja 50 Viales c/3 mL	VB-010
CALDO PARA METODO ESTANDAR CON TTC	** Caja 50 Viales c/3 mL	VB-011
CALDO MRS-M	** Caja 50 Viales c/3 mL	VB-012
CALDO PRY	** Caja 50 Viales c/3 mL	VB-022
CALDO R2A-M	** Caja 50 Viales c/3 mL	VB-013
CALDO ROGOSA-M	** Caja 50 Viales c/3 mL	VB-020
CALDO SABOURAUD-M	** Caja 50 Viales c/3 mL	VB-014
CALDO SUERO DE NARANJA-M	** Caja 50 Viales c/3 mL	VB-015
CALDO TERGITOL CON TTC-M	** Caja 50 Viales c/3 mL	VB-016
CALDO TGE-M	** Caja 50 Viales c/3 mL	VB-017
CALDO TGE-M CON TTC	** Caja 50 Viales c/3 mL	VB-019
CALDO UBA-M	** Caja 50 Viales c/3 mL	VB-018

# MEDIOS DE CULTIVO PREPARADOS EN FRASCO



DESCRIPCIÓN	PRESENTACIÓN	No. CAT.
<ul style="list-style-type: none"> <li>PEDIDO MÍNIMO \$ 2,500 (antes de IVA) NO ACUMULABLE CON OTROS PEDIDOS</li> <li>Precios sujetos a cambio sin previo aviso</li> <li>Si el producto marcado con ** o la caducidad disponible no es aceptada; se requerirá COMPRA MÍNIMA.</li> </ul>	<ul style="list-style-type: none"> <li>Precios vigentes a partir del 01 de febrero de 2026</li> <li>no está en inventario en cantidad suficiente,</li> <li>Los precios NO incluyen IVA</li> </ul>	
	** 2 Frascos de vidrio (100 mL)	1286-FCV
AGUA PEPTONADA AMORTIGUADA	** 12 Frascos de vidrio (140 mL)	1286-FCVC
	** 9 Frascos de vidrio (250 mL)	1286-FCV250
CALDO DE ENRIQUECIMIENTO PARA <i>Listeria</i>	** 9 Frascos de vidrio (250 mL)	1296-FCV250
	** 2 Frascos de vidrio (100 mL)	1038-FCV
CALDO LACTOSADO	** 12 Frascos de vidrio (140 mL)	1038-FCVC
	** 9 Frascos de vidrio (250 mL)	1038-FCV250

DESCRIPCIÓN	PRESENTACIÓN	No. CAT.
<ul style="list-style-type: none"> <li>• PEDIDO MÍNIMO \$ 2,500 (antes de IVA) NO ACUMULABLE CON OTROS PEDIDOS</li> <li>• Precios sujetos a cambio sin previo aviso</li> <li>• Si el producto marcado con ** no está en inventario en cantidad suficiente, o la caducidad disponible no es aceptada; se requerirá COMPRA MÍNIMA.</li> <li>• Precios vigentes a partir del 01 de febrero de 2026</li> <li>• Los precios NO incluyen IVA</li> </ul>		
CALDO LETHEEN	** 2 Frascos de vidrio(100 mL)	1171-FCV
	** 2 Frascos de vidrio (90 mL)	1171-FCV90
CALDO LETHEEN MODIFICADO	** 2 Frascos de vidrio (100 mL)	1284-FCV
	** 2 Frascos de vidrio (90 mL)	1284-FCV90
	** 12 Frascos de vidrio (140 mL)	1284-FCVC
	** 9 Frascos de vidrio (250 mL)	1284-FCV250
CALDO DE MAC CONKEY	** 2 Frascos de vidrio (100 mL)	1265-FCV
	** 12 Frascos de vidrio (140 mL)	1265-FCVC
CALDO MOSSEL	** 9 Frascos de vidrio (250 mL)	1265-FCV250
	** 2 Frascos de vidrio (100 mL)	1261-FCV
CALDO NEUTRALIZANTE D/E (Dey & Engley)	** 2 Frascos de vidrio (100 mL)	1264-FCV
	** 2 Frascos tipo Antibiótico de vidrio (100 mL)	1264-FCVA
	** 12 Frascos de vidrio (140 mL)	1264-FCVC
	** 9 Frascos de vidrio (250 mL)	1264-FCV250
CALDO NUTRITIVO	** 2 Frascos de vidrio (100 mL)	1040-FCV
	** 2 Frascos de vidrio (100 mL)	1217-FCV
CALDO PEPTONADO (Agua Peptonada)	** 12 Frascos de vidrio (140 mL)	1217-FCVC
	** 9 Frascos de vidrio (250 mL)	1217-FCV250
	** 2 Frascos de vidrio (100 mL)	1258-FCV
CALDO RV (Rappaport y Vassiliadis)	** 12 Frascos de vidrio (140 mL)	1258-FCVC
	** 9 Frascos de vidrio (250 mL)	1258-FCV250
CALDO SELENITO CISTINA	** 2 Frascos de vidrio (100 mL)	1183-FCV

DESCRIPCIÓN	PRESENTACIÓN	No. CAT.
<ul style="list-style-type: none"> <li>• PEDIDO MÍNIMO \$ 2,500 (antes de IVA) NO ACUMULABLE CON OTROS PEDIDOS</li> <li>• Precios sujetos a cambio sin previo aviso</li> <li>• Si el producto marcado con ** no está en inventario en cantidad suficiente, o la caducidad disponible no es aceptada; se requerirá COMPRA MÍNIMA.</li> <li>• Precios vigentes a partir del 01 de febrero de 2026</li> <li>• Los precios NO incluyen IVA</li> </ul>		
CALDO SOYA Y TRIPTICASEINA	2 Frascos de vidrio (100 mL)	1042-FCV
	** 2 Frascos de vidrio (90 mL)	1042-FCV90
	** 2 Frascos tipo Antibiótico de vidrio (100 mL)	1042-FCVA
	** 2 Frascos tipo Antibiótico de vidrio (50 mL)	1042-FCVA50
	** 64 Frascos tipo Antibiótico de vidrio (10 mL)	1042-FCVA10
	** 12 Frascos de vidrio (140 mL)	1042-FCVC
CALDO TIOGLICOLATO (NIH)	** 9 Frascos de vidrio (250 mL)	1042-FCV250
	** 2 Frascos de vidrio (100 mL)	1044-FCV
MEDIO PARA ANTIBIÓTICOS No.13 (Medio Líquido Sabouraud / Caldo Dextrosa Sabouraud)	** 2 Frascos de vidrio (100 mL)	1051-FCV
	** 12 Frascos de vidrio (140 mL)	1051-FCVC
	** 9 Frascos de vidrio (250 mL)	1051-FCV250
MEDIO INFUSION CEREBRO Y CORAZÓN (Caldo BHI)	** 2 Frascos de vidrio (100 mL)	1050-FCV
	** 12 Frascos de vidrio (140 mL)	1050-FCVC
	** 9 Frascos de vidrio (250 mL)	1050-FCV250
MEDIO DE TIOGLICOLATO LÍQUIDO	** 2 Frascos de vidrio (100 mL)	1056-FCV
	** 2 Frascos de vidrio (90 mL)	1056-FCV90
	** 2 Frascos tipo Antibiótico de vidrio (100 mL)	1056-FCVA
	** 64 Frascos tipo Antibiótico de vidrio (10 mL)	1056-FCVA10
	** 12 Frascos de vidrio (140 mL)	1056-FCVC
	** 9 Frascos de vidrio (250 mL)	1056-FCV250

# MEDIOS DE CULTIVO SEMIPREPARADOS



DESCRIPCIÓN	PRESENTACIÓN	No. CAT.
AGAR BAIRD PARKER (Base) Incluye Fco. de Emulsión de Yema de Huevo y Telurito de Potasio	** 2 Frascos tipo Antibiótico de vidrio (100 mL)	1066-SP
	** 12 Frascos de vidrio (140 mL)	1066-SPC
	** 9 Frascos de vidrio (250 mL)	1066-SP250
AGAR DE BILIS Y ROJO VIOLETA	** 2 Frascos tipo Antibiótico de vidrio (100 mL)	1005-SP
	** 12 Frascos de vidrio (140 mL)	1005-SPC
	** 9 Frascos de vidrio (250 mL)	1005-SP250
AGAR DE BILIS Y ROJO VIOLETA GLUCOSA	** Pq. 10 Tubos de vidrio 20x125 mm (20 mL)	1005-SPT
	** 2 Frascos tipo Antibiótico de vidrio (100 mL)	1095-SP
	** 12 Frascos de vidrio (140 mL)	1095-SPC
	** 9 Frascos de vidrio (250 mL)	1095-SP250

DESCRIPCIÓN	PRESENTACIÓN	No. CAT.
<ul style="list-style-type: none"> <li>• PEDIDO MÍNIMO \$ 2,500 (antes de IVA) NO ACUMULABLE CON OTROS PEDIDOS</li> <li>• Precios sujetos a cambio sin previo aviso</li> <li>• Si el producto marcado con ** no está en inventario en cantidad suficiente, o la caducidad disponible no es aceptada; se requerirá COMPRA MÍNIMA.</li> <li>• Precios vigentes a partir del 01 de febrero de 2026</li> <li>• Los precios NO incluyen IVA</li> </ul>		
AGAR CETRIMIDA (Base)	** 2 Frascos tipo Antibiótico de vidrio (100 mL)	1029-SP
	** 12 Frascos de vidrio (140 mL)	1029-SPC
	** 9 Frascos de vidrio (250 mL)	1029-SP250
AGAR DEXTROSA SABOURAUD	** 2 Frascos tipo Antibiótico de vidrio (100 mL)	1007-SP
	** 12 Frascos de vidrio (140 mL)	1007-SPC
	** 9 Frascos de vidrio (250 mL)	1007-SP250
AGAR DEXTROSA SABOURAUD C/ LECITINA Y POLISORBATO 80	** 2 Frascos tipo Antibiótico de vidrio (100 mL)	1099-SP
	** 12 Frascos de vidrio (140 mL)	1099-SPC
	** 9 Frascos de vidrio (250 mL)	1099-SP250
AGAR DEXTROSA Y PAPA	** 2 Frascos tipo Antibiótico de vidrio (100 mL)	1059-SP
	** 12 Frascos de vidrio (140 mL)	1059-SPC
	** 9 Frascos de vidrio (250 mL)	1059-SP250
AGAR EOSINA Y AZUL DE METILENO (EMB)	** Pq. 10 Tubos de vidrio 20x125 mm (20 mL)	1059-SPT
	** 2 Frascos tipo Antibiótico de vidrio (100 mL)	1011-SP
	** 12 Frascos de vidrio (140 mL)	1011-SPC
AGAR LETHEEN MODIFICADO	** 9 Frascos de vidrio (250 mL)	1011-SP250
	** 2 Frascos tipo Antibiótico de vidrio (100 mL)	1283-SP
	** 12 Frascos de vidrio (140 mL)	1283-SPC
AGAR DE MAC CONKEY	** 9 Frascos de vidrio (250 mL)	1283-SP250
	** 2 Frascos tipo Antibiótico de vidrio (100 mL)	1019-SP
	** 12 Frascos de vidrio (140 mL)	1019-SPC
AGAR PARA METODO ESTANDAR	** 9 Frascos de vidrio (250 mL)	1019-SP250
	** 2 Frascos tipo Antibiótico de vidrio (100 mL)	1020-SP
	** 12 Frascos de vidrio (140 mL)	1020-SPC
	** 9 Frascos de vidrio (250 mL)	1020-SP250
	** Pq. 10 Tubos de vidrio 20x125 mm (20 mL)	1020-SPT
	** 12 Frascos de vidrio (140 mL)	1020-SPC

DESCRIPCIÓN	PRESENTACIÓN	No. CAT.
<ul style="list-style-type: none"> <li>• PEDIDO MÍNIMO \$ 2,500 (antes de IVA) NO ACUMULABLE CON OTROS PEDIDOS</li> <li>• Precios sujetos a cambio sin previo aviso</li> <li>• Si el producto marcado con ** no está en inventario en cantidad suficiente, o la caducidad disponible no es aceptada; se requerirá COMPRA MÍNIMA.</li> <li>• Precios vigentes a partir del 01 de febrero de 2026</li> <li>• Los precios NO incluyen IVA</li> </ul>		
AGAR MRS (de Man, Rogosa y Sharpe)	** 2 Frascos tipo Antibiótico de vidrio (100 mL)	1267-SP
	** 12 Frascos de vidrio (140 mL)	1267-SPC
	** 9 Frascos de vidrio (250 mL)	1267-SP250
AGAR MY-40	** 2 Frascos tipo Antibiótico de vidrio (100 mL)	1124-SP
AGAR NEUTRALIZANTE D/E (Dey & Engleys)	** 2 Frascos tipo Antibiótico de vidrio (100 mL)	1280-SP
	** 2 Frascos tipo Antibiótico de vidrio (100 mL)	1022-SP
AGAR NUTRITIVO	** 12 Frascos de vidrio (140 mL)	1022-SPC
	** 9 Frascos de vidrio (250 mL)	1022-SP250
AGAR SOYA TRIPTICASEINA	** 2 Frascos tipo Antibiótico de vidrio (100 mL)	1025-SP
	** 12 Frascos de vidrio (140 mL)	1025-SPC
	** 9 Frascos de vidrio (250 mL)	1025-SP250
AGAR SOYA TRIPTICASEINA C/ LECITINA Y POLISORBATO 80	** 2 Frascos tipo Antibiótico de vidrio (100 mL)	1263-SP
	** 12 Frascos de vidrio (140 mL)	1263-SPC
	** 9 Frascos de vidrio (250 mL)	1263-SP250
AGAR SUERO DE NARANJA	** 2 Frascos tipo Antibiótico de vidrio (100 mL)	1144-SP
	** 12 Frascos de vidrio (140 mL)	1144-SPC
	** 9 Frascos de vidrio (250 mL)	1144-SP250
	** Pq. 10 Tubos de vidrio 20x125 mm (20 mL)	1144-SPT
AGAR SULFITO DE BISMUTO (Caducidad: 2 Meses)	** 2 Frascos tipo Antibiótico de vidrio (100 mL)	1026-SP
	** 2 Frascos tipo Antibiótico de vidrio (100 mL)	1350-SP
AGAR UNIVERSAL PARA CERVEZA (UBA)	** 12 Frascos de vidrio (140 mL)	1350-SPC
	** 9 Frascos de vidrio (250 mL)	1350-SP250
AGAR DE VOGEL Y JOHNSON	** 2 Frascos tipo Antibiótico de vidrio (100 mL)	1064-SP

# SOLUCIONES



DESCRIPCIÓN	PRESENTACIÓN	No. CAT.
-------------	--------------	----------

- PEDIDO MÍNIMO \$ 2,500 (antes de IVA) NO ACUMULABLE CON OTROS PEDIDOS
- Precios sujetos a cambio sin previo aviso
- Si el producto marcado con \*\* no está en inventario en cantidad suficiente, o la caducidad disponible no es aceptada; se requerirá COMPRA MÍNIMA.
- Precios vigentes a partir del 01 de febrero de 2026
- Los precios NO incluyen IVA

## SOLUCIÓN SALINA ISOTÓNICA

**	Pqte. 50 Tubos (1 mL)	SSIL-001
**	Pqte. 50 Tubos c/Hisopo integrado (1 mL)	SSIHL-001
**	Pqte. 50 Tubos (3 mL)	SSIL-003
**	Pqte. 50 Tubos c/Hisopo integrado (3 mL)	SSIHL-003
**	Pqte. 50 Tubos (5 mL)	SSIL-005
**	Pqte. 50 Tubos c/Hisopo integrado (5 mL)	SSIHL-005
**	Pqte. 50 Tubos (9 mL)	SSIL-009
**	Pqte. 50 Tubos c/Hisopo integrado (9 mL)	SSIHL-009



DESCRIPCIÓN	PRESENTACIÓN	No. CAT.
BUFFER DE FOSFATOS	** Pqte. 50 Tubos (1 mL)	BFL-001
	** Pqte. 50 Tubos c/Hisopo integrado (1 mL)	BFHL-001
	** Pqte. 50 Tubos (3 mL)	BFL-003
	** Pqte. 50 Tubos c/Hisopo integrado (3 mL)	BFHL-003
	** Pqte. 50 Tubos (5 mL)	BFL-005
	** Pqte. 50 Tubos c/Hisopo integrado (5 mL)	BFHL-005
	** Pqte. 50 Tubos (9 mL)	BFL-009
	** Pqte. 50 Tubos c/Hisopo integrado (9 mL)	BFHL-009
	** Pqte. 50 Tubos (10 mL)	BFL-010
	** Pqte. 50 Tubos c/Hisopo integrado (10 mL)	BFHL-010
	** Caja 20 Frascos de vidrio (90 mL)	BFA-090
BUFFER DE FOSFATOS C/LECITINA Y POLISORBATO 80	** Pqte. 50 Tubos (1 mL)	BFLPL-001
	** Pqte. 50 Tubos c/Hisopo integrado (1 mL)	BFLPHL-001
	** Pqte. 50 Tubos (3 mL)	BFLPL-003
	** Pqte. 50 Tubos c/Hisopo integrado (3 mL)	BFLPHL-003
	** Pqte. 50 Tubos (9 mL)	BFLPL-009
	** Pqte. 50 Tubos c/Hisopo integrado (9 mL)	BFLPHL-009
	** Pqte. 50 Tubos (10 mL)	BFLPL-010
	** Pqte. 50 Tubos c/Hisopo integrado (10 mL)	BFLPHL-010

- PEDIDO MÍNIMO \$ 2,500 (antes de IVA) NO ACUMULABLE CON OTROS PEDIDOS
- Precios sujetos a cambio sin previo aviso
- Si el producto marcado con \*\* no está en inventario en cantidad suficiente, o la caducidad disponible no es aceptada; se requerirá COMPRA MÍNIMA.
- Precios vigentes a partir del 01 de febrero de 2026
- Los precios NO incluyen IVA

# PRUEBAS RÁPIDAS PARA *E. coli* (DBC)



DESCRIPCIÓN	PRESENTACIÓN	No. CAT.
DBC <i>E. coli</i> CON TIOSULFATO	<ul style="list-style-type: none"> <li>• PEDIDO MÍNIMO \$ 2,500 (antes de IVA) NO ACUMULABLE CON OTROS PEDIDOS</li> <li>• Precios sujetos a cambio sin previo aviso</li> <li>• Si el producto marcado con ** no está en inventario en cantidad suficiente, o la caducidad disponible no es aceptada; se requerirá COMPRA MÍNIMA.</li> </ul>	<ul style="list-style-type: none"> <li>• Precios vigentes a partir del 01 de febrero de 2026</li> <li>• Los precios NO incluyen IVA</li> </ul>
	Kit p/2 pruebas	1614-A
	Kit p/25 pruebas	1614-B
	Kit p/200 pruebas (Caja c/4 Pq. p/50 Pbas. c/u)	1614-C
	** Kit (Serie de 9 tubos con DBC y bolsas de muestreo)	1614-S9
DBC <i>E. coli</i> SIN TIOSULFATO	** Kit (Serie de 15 tubos con DBC y bolsas de muestreo)	1614-S15
	Kit p/2 pruebas	1613-A
	Kit p/25 pruebas	1613-B
REACTIVO DE KOVACS	Kit p/200 pruebas	1613-C
	Frasco gotero 25 mL	1615-G

# SUPLEMENTOS E INGREDIENTES



DESCRIPCIÓN	PRESENTACIÓN	No. CAT.
<ul style="list-style-type: none"> <li>• PEDIDO MÍNIMO \$ 2,500 (antes de IVA) NO ACUMULABLE CON OTROS PEDIDOS a cambio sin previo aviso requerirá COMPRA MÍNIMA</li> <li>• Si el producto marcado con ** no está en inventario en cantidad suficiente, o la caducidad disponible no es aceptada; se requerirá COMPRA MÍNIMA</li> <li>• En Suplementos e Ingredientes, cuando NO se acepte la caducidad disponible, se contará con otro lote hasta que DIBICO adquiera nuevamente el insumo</li> </ul>	<ul style="list-style-type: none"> <li>• Precios vigentes a partir del 01 de febrero de 2026</li> <li>• Los precios NO incluyen IVA</li> </ul>	<ul style="list-style-type: none"> <li>• Precios sujetos a cambio sin previo aviso</li> <li>• Precios sujetos a cambio sin previo aviso</li> </ul>

## AMINOÁCIDOS

	100 g	4001-B
L- ASPARGINA	25 g	4001-G
	5 g	4001-F
	100 g	4002-B
L- CISTEINA MONO CLORHIDRATO	25 g	4002-G
	5 g	4002-F
	100 g	4003-B
L- CISTINA	25 g	4003-G
	5 g	4003-F

DESCRIPCIÓN	PRESENTACIÓN	No. CAT.
<ul style="list-style-type: none"> <li>• PEDIDO MÍNIMO \$ 2,500 (antes de IVA) NO ACUMULABLE CON OTROS PEDIDOS a cambio sin previo aviso requerirá COMPRA MÍNIMA</li> <li>• Si el producto marcado con ** no está en inventario en cantidad suficiente, o la caducidad disponible no es aceptada; se requerirá COMPRA MÍNIMA</li> <li>• En Suplementos e Ingredientes, cuando NO se acepte la caducidad disponible, se contará con otro lote hasta que DIBICO adquiera nuevamente el insumo</li> <li>• Precios vigentes a partir del 01 de febrero de 2026</li> <li>• Precios sujetos a cambio sin previo aviso</li> <li>• Los precios NO incluyen IVA</li> </ul>		
	100 g	4006-B
DL- FENILANALINA	25 g	4006-G
	5 g	4006-F
	100 g	4007-B
L- GLICINA	25 g	4007-G
	5 g	4007-F
	100 g	4004-B
L- LISINA MONO CLORHIDRATO	25 g	4004-G
	5 g	4004-F
	100 g	4005-B
L- ORNITINA	25 g	4005-G
	5 g	4005-F
	100 g	4008-B
L-TRIPTOFANO	25 g	4008-G
	5 g	4008-F

## CARBOHIDRATOS

	1 kg	5010
ADONITOL	500 g	5010-E
	450 g	5010-A
	100 g	5010-B
	1 kg	5001
	500 g	5001-E
DEXTROSA ANHIDRA	450 g	5001-A
	300 g	5001-C
	100 g	5001-B

DESCRIPCIÓN	PRESENTACIÓN	No. CAT.
DULCITOL	1 kg	5002
	500 g	5002-E
	450 g	5002-A
	300 g	5002-C
	100 g	5002-B
LACTOSA "DI "	1 kg	3004
	500 g	3004-E
	450 g	3004-A
	300 g	3004-C
	100 g	3004-B
MALTOSA MONOHIDRATADA	1 kg	5003
	500 g	5003-E
	450 g	5003-A
	300 g	5003-C
	100 g	5003-B
MANITOL	1 kg	5004
	500 g	5004-E
	450 g	5004-A
	300 g	5004-C
	100 g	5004-B
SACAROSA	1 kg	5005
	500 g	5005-E
	450 g	5005-A
	300 g	5005-C
SALICINA	100 g	5005-B
	100 g	5006-B
	50 g	5006-D
	25 g	5006-G
	5 g	5006-F

- PEDIDO MÍNIMO \$ 2,500 (antes de IVA) NO ACUMULABLE CON OTROS PEDIDOS a cambio sin previo aviso requerirá COMPRA MÍNIMA
- Si el producto marcado con \*\* no está en inventario en cantidad suficiente, o la caducidad disponible no es aceptada; se requerirá COMPRA MÍNIMA
- En Suplementos e Ingredientes, cuando NO se acepte la caducidad disponible, se contará con otro lote hasta que DIBICO adquiera nuevamente el insumo
- Precios vigentes a partir del 01 de febrero de 2026
- Precios sujetos a cambio sin previo aviso
- Los precios NO incluyen IVA

DESCRIPCIÓN	PRESENTACIÓN	No. CAT.
<ul style="list-style-type: none"> <li>• PEDIDO MÍNIMO \$ 2,500 (antes de IVA) NO ACUMULABLE CON OTROS PEDIDOS</li> <li>• Precios vigentes a partir del 01 de febrero de 2026</li> <li>• Precios sujetos a cambio sin previo aviso</li> <li>• Si el producto marcado con ** no está en inventario en cantidad suficiente, o la caducidad disponible no es aceptada; se requerirá COMPRA MÍNIMA</li> <li>• En Suplementos e Ingredientes, cuando NO se acepte la caducidad disponible, se contará con otro lote hasta que DIBICO adquiera nuevamente el insumo</li> <li>• Los precios NO incluyen IVA</li> </ul>		
SORBITOL	1 kg	5009
	500 g	5009-E
	450 g	5009-A
	300 g	5009-C
	100 g	5009-B
XILOSA	1 kg	5007
	500 g	5007-E
	450 g	5007-A
	300 g	5007-C
	100 g	5007-B

COLORANTES		
AZUL DE BROMOTIMOL	25 g	6002-G
	5 g	6002-F
AZUL DE METILENO	25 g	6003-G
	5 g	6003-F
CRISTAL VIOLETA	25 g	6004-G
	5 g	6004-F
EOSINA Y (Amarillenta)	25 g	6005-G
	5 g	6005-F
FUCCINA ÁCIDA	25 g	6006-G
	5 g	6006-F
FUCCINA BÁSICA	25 g	6007-G
	5 g	6007-F
PÚPURA DE BROMOCRESOL	25 g	6008-G
	5 g	6008-F
ROJO DE FENOL	25 g	6009-G
	5 g	6009-F
ROJO NEUTRO	25 g	6010-G
	5 g	6010-F

DESCRIPCIÓN	PRESENTACIÓN	No. CAT.
<ul style="list-style-type: none"> <li>PEDIDO MÍNIMO \$ 2,500 (antes de IVA) NO ACUMULABLE CON OTROS PEDIDOS a cambio sin previo aviso requerirá COMPRA MÍNIMA</li> <li>Precios vigentes a partir del 01 de febrero de 2026</li> <li>Precios sujetos a cambio sin previo aviso</li> <li>Si el producto marcado con ** no está en inventario en cantidad suficiente, o la caducidad disponible no es aceptada; se requerirá COMPRA MÍNIMA</li> <li>En Suplementos e Ingredientes, cuando NO se acepte la caducidad disponible, se contará con otro lote hasta que DIBICO adquiera nuevamente el insumo</li> <li>Los precios NO incluyen IVA</li> </ul>		
ROSA DE BENGALA	25 g	6014-G
	5 g	6014-F
VERDE BRILLANTE	25 g	6011-G
	5 g	6011-F
VERDE DE BROMOCRESOL	25 g	6013-G
	5 g	6013-F

## INGREDIENTES

	1 kg	1001
	500 g	1001-E
AGAR - AGAR (Grado Bacteriológico)	450 g	1001-A
	300 g	1001-C
	100 g	1001-B
	1 kg	3007
	500 g	3007-E
ALMIDÓN DE PAPA	450 g	3007-A
	300 g	3007-C
	100 g	3007-B
	1 kg	3001
	500 g	3001-E
BILIS DE BUEY DESHIDRATADA	450 g	3001-A
	300 g	3001-C
	100 g	3001-B
	1 kg	3009
	500 g	3009-E
DESOXICOLATO DE SODIO	450 g	3009-A
	300 g	3009-C
	100 g	3009-B

DESCRIPCIÓN	PRESENTACIÓN	No. CAT.	
DESCRIPCIÓN			
	<ul style="list-style-type: none"> <li>• PEDIDO MÍNIMO \$ 2,500 (antes de IVA) NO ACUMULABLE CON OTROS PEDIDOS a cambio sin previo aviso requerirá COMPRA MÍNIMA</li> <li>• Si el producto marcado con ** no está en inventario en cantidad suficiente, o la caducidad disponible no es aceptada; se requerirá COMPRA MÍNIMA</li> <li>• En Suplementos e Ingredientes, cuando NO se acepte la caducidad disponible, se contará con otro lote hasta que DIBICO adquiera nuevamente el insumo</li> <li>• Precios vigentes a partir del 01 de febrero de 2026</li> <li>• Precios sujetos a cambio sin previo aviso</li> <li>• Los precios NO incluyen IVA</li> </ul>		
	ESFULINA	100 g	3012-B
		50 g	3012-D
		25 g	3012-G
5 g		3012-F	
EXTRACTO DE CARNE	1 kg	3002	
	500 g	3002-E	
	450 g	3002-A	
	300 g	3002-C	
	100 g	3002-B	
EXTRACTO DE LEVADURA	1 kg	3003	
	500 g	3003-E	
	450 g	3003-A	
	300 g	3003-C	
	100 g	3003-B	
EXTRACTO DE MALTA	1 kg	3013	
	500 g	3013-E	
	450 g	3013-A	
	300 g	3013-C	
	100 g	3013-B	
HEMOGLOBINA	1 kg	3011	
	500 g	3011-E	
	450 g	3011-A	
	300 g	3011-C	
	100 g	3011-B	
INFUSIÓN DE CEREBRO Y CORAZÓN	1 kg	3010	
	500 g	3010-E	
	450 g	3010-A	
	300 g	3010-C	
	100 g	3010-B	

DESCRIPCIÓN	PRESENTACIÓN	No. CAT.	
<ul style="list-style-type: none"> <li>• PEDIDO MÍNIMO \$ 2,500 (antes de IVA) NO ACUMULABLE CON OTROS PEDIDOS a cambio sin previo aviso requerirá COMPRA MÍNIMA</li> <li>• Si el producto marcado con ** no está en inventario en cantidad suficiente, o la caducidad disponible no es aceptada; se requerirá COMPRA MÍNIMA</li> <li>• En Suplementos e Ingredientes, cuando NO se acepte la caducidad disponible, se contará con otro lote hasta que DIBICO adquiera nuevamente el insumo</li> <li>• Precios vigentes a partir del 01 de febrero de 2026</li> <li>• Precios sujetos a cambio sin previo aviso</li> <li>• Los precios NO incluyen IVA</li> </ul>	1 kg	3014	
	500 g	3014-E	
	LECITINA DE SOYA	450 g	3014-A
	300 g	3014-C	
	100 g	3014-B	
SALES BILIARES Nº 3	1 kg	3005	
	500 g	3005-E	
	450 g	3005-A	
	300 g	3005-C	
	100 g	3005-B	
TIOGLICOLATO DE SODIO	1 kg	3006	
	500 g	3006-E	
	450 g	3006-A	
	300 g	3006-C	
	100 g	3006-B	
<b>PEPTONAS BACTERIOLÓGICAS</b>			
GELATINA BACTERIOLÓGICA	1 kg	2009	
	500 g	2009-E	
	450 g	2009-A	
	300 g	2009-C	
	100 g	2009-B	
PEPTONA BIOTRIPTASA No. 10	1 kg	2001	
	500 g	2001-E	
	450 g	2001-A	
	300 g	2001-C	
	100 g	2001-B	

DESCRIPCIÓN	PRESENTACIÓN	No. CAT.					
<ul style="list-style-type: none"> <li>• PEDIDO MÍNIMO \$ 2,500 (antes de IVA) NO ACUMULABLE CON OTROS PEDIDOS a cambio sin previo aviso requerirá COMPRA MÍNIMA</li> <li>• Si el producto marcado con ** no está en inventario en cantidad suficiente, o la caducidad disponible no es aceptada; se requerirá COMPRA MÍNIMA</li> <li>• En Suplementos e Ingredientes, cuando NO se acepte la caducidad disponible, se contará con otro lote hasta que DIBICO adquiera nuevamente el insumo</li> </ul>							
			<ul style="list-style-type: none"> <li>• Precios vigentes a partir del 01 de febrero de 2026</li> <li>• Precios sujetos a cambio sin previo aviso</li> <li>• Los precios NO incluyen IVA</li> </ul>				
						1 kg	2002
						500 g	2002-E
						450 g	2002-A
300 g	2002-C						
PEPTONA DE CARNE No. 1	100 g	2002-B					
	1 kg	2003					
	500 g	2003-E					
	PEPTONA DE CASEÍNA "GE" (TRIPTONA)	450 g	2003-A				
		300 g	2003-C				
100 g		2003-B					
1 kg		2004					
500 g		2004-E					
PEPTONA DE CASEÍNA ÁCIDA "AC"	450 g	2004-A					
	300 g	2004-C					
	100 g	2004-B					
	1 kg	2005					
	500 g	2005-E					
PEPTONA DE GELATINA "DP"	450 g	2005-A					
	300 g	2005-C					
	100 g	2005-B					
	1 kg	2006					
	500 g	2006-E					
PEPTONA DE SOYA "S"	450 g	2006-A					
	300 g	2006-C					
	100 g	2006-B					
	1 kg	2007					
	500 g	2007-E					
POLIPEPTONA "CAS"	450 g	2007-A					
	300 g	2007-C					
	100 g	2007-B					

DESCRIPCIÓN	PRESENTACIÓN	No. CAT.
<ul style="list-style-type: none"> <li>• PEDIDO MÍNIMO \$ 2,500 (antes de IVA) NO ACUMULABLE CON OTROS PEDIDOS a cambio sin previo aviso requerirá COMPRA MÍNIMA</li> <li>• Si el producto marcado con ** no está en inventario en cantidad suficiente, o la caducidad disponible no es aceptada; se requerirá COMPRA MÍNIMA</li> <li>• En Suplementos e Ingredientes, cuando NO se acepte la caducidad disponible, se contará con otro lote hasta que DIBICO adquiera nuevamente el insumo</li> </ul>	<ul style="list-style-type: none"> <li>• Precios vigentes a partir del 01 de febrero de 2026</li> <li>• Los precios NO incluyen IVA</li> </ul>	<ul style="list-style-type: none"> <li>• Precios sujetos a cambio sin previo aviso</li> </ul>

## SUPLEMENTOS E INHIBIDORES

COLORANFENICOL	25 g	6015-G
	5 g	6015-F
COLORURO DE TRIFENIL TETRAZOLIO (TTC)	5 g	TTC-005
	1 g	TTC-001
EMULSIÓN DE YEMA DE HUEVO - TELURITO DE POTASIO	Caja 2 Fcos. 50 mL	1606-A
	Caja 2 Fcos. 25 mL	1606-B
	Caja 6 Fcos. 100 mL	1606-C
PLASMA DE CONEJO C/EDTA	Pq. 10 Tubos plástico 1 mL	1617-101
	Pq. 10 Tubos plástico 3 mL	1617-103
POLIENRIQUECIMIENTO HIDRATADO (LÍQUIDO Vial)	Caja 5 Fcos. tipo Antibiótico de vidrio 10 mL	1603-H
POLISORBATO 80 (TWEEN 80)	Frasco 500 mL	5008
SANGRE DE CABALLO DESFIBRINADA ESTÉRIL	Caja 2 Fcos. 50 mL	1607
	Caja 2 Fcos. 50 mL	1600 FC
SANGRE DE CARNERO DESFIBRINADA ESTÉRIL	Frasco 1 Litro	1600-M
	Frasco 500 mL	1609
SUERO DE CABALLO ESTÉRIL	Frasco 1 Litro	1609-M
SUERO DE NARANJA	Caja 2 Frascos 100 mL	1619-A
SOLUCIÓN ESTÉRIL TELURITO POTASIO AL 1% (P/PREPARAR EMULSIÓN DE YEMA HUEVO)	2 Frascos 100 mL	1608

# CATÁLOGO

---

## LÍNEAS COMPLEMENTARIAS



DESCRIPCIÓN	PRESENTACIÓN	No. CAT.
-------------	--------------	----------

- Los precios NO incluyen IVA
- PEDIDO MÍNIMO \$ 2,500 (antes de IVA) NO ACUMULABLE CON OTROS PEDIDOS
- Precios vigentes a partir del 01 de febrero de 2026
- Precios sujetos a cambio sin previo aviso
- Consultar con su Ejecutivo de Ventas la disponibilidad en productos de líneas complementarias

### SISTEMAS DE TRANSPORTE Marca COPAN®

MEDIO DE TRANSPORTE AMIES CON CARBON	Pq. 50 Sistemas de Transporte	114-C
MEDIO DE TRANSPORTE AMIES	Pq. 50 Sistemas de Transporte	108-C
MEDIO DE TRANSPORTE CARY BLAIR	Pq. 50 Sistemas de Transporte	132-C
MEDIO DE TRANSPORTE STUART MODIFICADO	Pq. 50 Sistemas de Transporte	111-C

### PLACAS COMPACT DRY®

Compact Dry AQ / Water heterotroph bacteria	Sobre 4 Placas	54061
Compact Dry CF / Coliformes Totales	Sobre 4 Placas	54053
Compact Dry EC / Coliformes y E.coli	Sobre 4 Placas	54052
Compact Dry ECO / E.coli	Sobre 4 Placas	54064
Compact Dry ETB / Enterobacteriaceae	Sobre 4 Placas	54055
Compact Dry LM / Listeria monocitogenes	Sobre 4 Placas	54067
Compact Dry LS / Listeria species	Sobre 4 Placas	54060
Compact Dry PA / Pseudomonas aeruginosa	Sobre 4 Placas	54062
Compact Dry SL / Salmonella	Sobre 4 Placas	54058



DESCRIPCIÓN	PRESENTACIÓN	No. CAT.
<ul style="list-style-type: none"> <li>• Los precios NO incluyen IVA</li> <li>• PEDIDO MÍNIMO \$ 2,500 (antes de IVA) NO ACUMULABLE CON OTROS PEDIDOS</li> <li>• Precios vigentes a partir del 01 de febrero de 2026</li> <li>• Precios sujetos a cambio sin previo aviso</li> <li>• Consultar con su Ejecutivo de Ventas la disponibilidad en productos de líneas complementarias</li> </ul>		
Compact Dry TC / Cuenta Total	Sobre 4 Placas	54051
Compact Dry TCR / Cuenta Total Rápida	Sobre 4 Placas	54069
Compact Dry VP / Vibrio	Caja 60 Sobres c/4 Placas	6749
Compact Dry X-BC / Bacillus cereus	Sobre 4 Placas	54068
Compact Dry X-SA / <i>Staphylococcus aureus</i>	Sobre 4 Placas	54057
Compact Dry YM / Hongos y Levaduras	Sobre 4 Placas	54054
Compact Dry YMR / Hongos y Levaduras Pba. rápida	Sobre 4 Placas	54063

### DISCOS DE ANTIBIÓTICOS BIO RAD®

Ácido Nalidíxico 30 µg	4 cartuchos 50 discos	68618
Amikacina 30 µg	4 cartuchos 50 discos	66148
Amoxicilina + Ac. Clavulánico 20 + 10 µg	1 cartucho 50 discos	66178
Ampicilina + Sulbactam 10 + 10 µg	4 cartuchos 50 discos	67018
Ampicilina 10 µg	4 cartuchos 50 discos	66128
Ampicilina 2 µg	4 cartuchos 50 discos	67288
Azitromicina 15 µg	4 cartuchos 50 discos	67008

DESCRIPCIÓN	PRESENTACIÓN	No. CAT.
<ul style="list-style-type: none"> <li>• Los precios NO incluyen IVA</li> <li>• PEDIDO MÍNIMO \$ 2,500 (antes de IVA) NO ACUMULABLE CON OTROS PEDIDOS</li> <li>• Precios vigentes a partir del 01 de febrero de 2026</li> <li>• Precios sujetos a cambio sin previo aviso</li> <li>• Consultar con su Ejecutivo de Ventas la disponibilidad en productos de líneas complementarias</li> </ul>		
Aztreonam 30 mg	4 cartuchos 50 discos	66928
Carbenicilina 100 µg	4 cartuchos 50 discos	66198
Cefaclor 30 µg	4 cartuchos 50 discos	67498
Cefalexina 30 µg	4 cartuchos 50 discos	66208
Cefalotina 30 µg	4 cartuchos 50 discos	66218
Cefazolina 30 µg	4 cartuchos 50 discos	66258
Cefepime + Ácido Clavulánico 30 + 10 µg	1 cartucho 50 discos	68466
Cefepime 30 µg	4 cartuchos 50 discos	66098
Cefixima 5 µg	4 cartuchos 50 discos	67588
Cefoperazona 75 µg	4 cartuchos 50 discos	67618
Cefotaxima + Ácido clavulánico 30 + 10 µg	1 cartucho 50 discos	68456
Cefotaxima 30 µg	4 cartuchos 50 discos	66368
Cefoxitina 30 µg	4 cartuchos 50 discos	66228
Ceftazidima + Ácido clavulánico 30 + 10 µg	1 cartucho 50 discos	68446
Ceftazidima 30 µg	4 cartuchos 50 discos	66308



DESCRIPCIÓN	PRESENTACIÓN	No. CAT.
-------------	--------------	----------

• Los precios NO incluyen IVA    • PEDIDO MÍNIMO \$ 2,500 (antes de IVA) NO ACUMULABLE CON OTROS PEDIDOS    • Precios vigentes a partir del 01 de febrero de 2026    • Precios sujetos a cambio sin previo aviso    • Consultar con su Ejecutivo de Ventas la disponibilidad en productos de líneas complementarias

Ceftriaxona 30 µg	4 cartuchos 50 discos	66188
Cefuroxima 30 µg	4 cartuchos 50 discos	66358
Ciprofloxacina 5 µg	4 cartuchos 50 discos	68648
Claritromicina 15 mg	4 cartuchos 50 discos	67058
Clindamicina 2 µg	4 cartuchos 50 discos	66328
Cloranfenicol 30 µg	4 cartuchos 50 discos	66278
<i>Colistina 10 µg</i>	4 cartuchos 50 discos	67268
Doripenem 10 µg	4 cartuchos 50 discos	67348
Doxiciclina 30 µg	4 cartuchos 50 discos	66388
Eritromicina 15 µg	4 cartuchos 50 discos	66448
Ertapenem 10 µg	4 cartuchos 50 discos	67518
Estreptomina (carga alta) 300 µg	4 cartuchos 50 discos	67608
Fosfomicina 200 µg	4 cartuchos 50 discos	67658
Gentamicina 10 µg	4 cartuchos 50 discos	66608
Gentamicina 120 µg	4 cartuchos 50 discos	67598

DESCRIPCIÓN	PRESENTACIÓN	No. CAT.
<ul style="list-style-type: none"> <li>• Los precios NO incluyen IVA</li> <li>• PEDIDO MÍNIMO \$ 2,500 (antes de IVA) NO ACUMULABLE CON OTROS PEDIDOS</li> <li>• Precios vigentes a partir del 01 de febrero de 2026</li> <li>• Precios sujetos a cambio sin previo aviso</li> <li>• Consultar con su Ejecutivo de Ventas la disponibilidad en productos de líneas complementarias</li> </ul>		
Gentamicina 30 µg	4 cartuchos 50 discos	67318
Imipenem 10 µg	4 cartuchos 50 discos	66568
Kanamicina 30 µg	4 cartuchos 50 discos	66618
Levofloxacin 5 µg	4 cartuchos 50 discos	66858
Linezolid 30 µg	4 cartuchos 50 discos	67388
Meropenem 10 µg	4 cartuchos 50 discos	67048
Minociclina 30 µg	4 cartuchos 50 discos	66728
Netilmicina 30 µg	4 cartuchos 50 discos	66758
Nitrofurantoína 300 µg	4 cartuchos 50 discos	68678
Norfloxacin 10 µg	4 cartuchos 50 discos	66338
Ofloxacin 1 µg	4 cartuchos 50 discos	68938
Oxacilina 1 mg	4 cartuchos 50 discos	66888
Penicilina 10 UI	4 cartuchos 50 discos	67218
Piperacilina 100 µg	4 cartuchos 50 discos	67228
Quinopristin-Dalfopristin 15 µg	4 cartuchos 50 discos	67528

DESCRIPCIÓN	PRESENTACIÓN	No. CAT.
<ul style="list-style-type: none"> <li>Los precios NO incluyen IVA</li> <li>PEDIDO MÍNIMO \$ 2,500 (antes de IVA) NO ACUMULABLE CON OTROS PEDIDOS</li> <li>Precios vigentes a partir del 01 de febrero de 2026</li> <li>Precios sujetos a cambio sin previo aviso</li> <li>Consultar con su Ejecutivo de Ventas la disponibilidad en productos de líneas complementarias</li> </ul>		
Rifampicina 5 µg	4 cartuchos 50 discos	66648
Teicoplanina 30 µg	4 cartuchos 50 discos	68948
Tetraciclina 30 µg	4 cartuchos 50 discos	67448
Ticarclina + Ácido clavulánico 75 + 10 µg	4 cartuchos 50 discos	67468
Ticarclina 75 µg	4 cartuchos 50 discos	67458
Tobramicina 10 µg	4 cartuchos 50 discos	67488
Trimetoprim + Sulfametoxazol 1.25 + 23.75 µg	4 cartuchos 50 discos	68898
Vancomicina 30 µg	4 cartuchos 50 discos	68928
Dispensador de 7 discos(placas redondas 90 ó 100 mm)	Pieza	50294
β CARBA Pba. colorimétrica p/detectar mecanismos de resistencia	25 pruebas	68260
β LACTA Pba. colorimétrica p/detectar mecanismos de resistencia	50 pruebas	68250

### ACCESORIOS PARA MICROBIOLOGÍA / ASAS

ASA CALIBRADA ESTÉRIL DESECHABLE 1 µL Marca COPAN	Tubo 50 piezas	CST-S1
ASA CALIBRADA ESTÉRIL DESECHABLE 10 µL Marca COPAN	Tubo c/50 piezas	CST-S10
ASA CALIBRADA ESTÉRIL DESECHABLE 1 µL Marca COPAN	Caja c/10 bolsas c/ 20 piezas	178CS200

DESCRIPCIÓN	PRESENTACIÓN	No. CAT.
<ul style="list-style-type: none"> <li>• Los precios NO incluyen IVA</li> <li>• PEDIDO MÍNIMO \$ 2,500 (antes de IVA) NO ACUMULABLE CON OTROS PEDIDOS</li> <li>• Precios vigentes a partir del 01 de febrero de 2026</li> <li>• Precios sujetos a cambio sin previo aviso</li> <li>• Consultar con su Ejecutivo de Ventas la disponibilidad en productos de líneas complementarias</li> </ul>		
ASA CALIBRADA ESTÉRIL DESECHABLE 10 µL Marca COPAN	Caja c/10 bolsas c/ 20 piezas	179CS200
ASA CALIBRADA DE NICROMO 1 µL	Pieza	CAS314-01
ASA CALIBRADA DE NICROMO 10 µL	Pieza	CAS315-01
ASA EN FORMA DE L ESTÉRIL DESECHABLE	Caja c/500 piezas	174CS01
ASA EN FORMA DE T ESTÉRIL DESECHABLE	Caja c/500 piezas	COPT-S1

### ACCESORIOS PARA MICROBIOLOGÍA / BOLSAS PARA MUESTREO

BOLSA ESTÉRIL WHIRL-PAK® 3.38 oz (100 mL)	Caja 100 piezas	B0140WA
BOLSA ESTÉRIL WHIRL-PAK® 10.1 oz (300 mL)	Caja 100 piezas	B01254WA
BOLSA ESTÉRIL WHIRL-PAK® 4 oz (118 mL)	Caja 500 piezas	B00679WA
BOLSA ESTÉRIL WHIRL-PAK® 18 oz (532 mL)	Caja 500 piezas	B00736WA
BOLSA ESTÉRIL WHIRL-PAK® 24 oz (710 mL)	Caja 500 piezas	B01020WA

### ACCESORIOS PARA MICROBIOLOGÍA / HISOPOS

HISOPO NASOFARINGEO DE NYLON CON MANGO DE PLÁSTICO FLEXIBLE, ESTÉRIL	Pq. 500 piezas	HNN-500
HISOPO OROFARINGEO DE RAYON CON MANGO DE PLÁSTICO RÍGIDO, ESTÉRIL	Pq. 500 piezas	HOR-500



DESCRIPCIÓN	PRESENTACIÓN	No. CAT.
-------------	--------------	----------

- Los precios NO incluyen IVA
- PEDIDO MÍNIMO \$ 2,500 (antes de IVA) NO ACUMULABLE CON OTROS PEDIDOS
- Precios vigentes a partir del 01 de febrero de 2026
- Precios sujetos a cambio sin previo aviso
- Consultar con su Ejecutivo de Ventas la disponibilidad en productos de líneas complementarias

## ACCESORIOS PARA MICROBIOLOGÍA / INDICADORES BIOLÓGICOS

INDICADOR BIOLÓGICO P/ Prueba de ESTÉRILidad para calor húmedo / Ampolleta Marca Sporigam	Caja 50 piezas	IB1
INDICADOR BIOLÓGICO P/ Prueba de ESTÉRILidad para calor húmedo / Vial Marca Sporigam	Caja 50 piezas	IB2

## ACCESORIOS PARA MICROBIOLOGÍA / PLACAS VACÍAS

PLACA PETRI 90 x 15 mm Marca FL MEDICAL	Caja 480 piezas	CP-011
PLACA PETRI 90 x 15 mm Marca SYM	Caja 360 piezas	CP-031
PLACA PETRI 100 x 15 mm Marca SYM	Caja 180 piezas	CP-051
PLACA PETRI 100 x 15 mm con 2 secciones Marca SYM	Caja 180 piezas	CD-011
PLACA PETRI 100 x 15 mm con 3 secciones Marca SYM	Caja 180 piezas	CT-011
PLACA PETRI 60 x 15 mm (Tipo Moneda) Marca SYM	Caja 400 piezas	CM-011
PLACA PETRI 150x15 mm Marca FALCON	Pq. 10 piezas	CG-011
PLACA PETRI DE CONTACTO CON SEGURO Marca SYM	Caja 360 piezas	CR-031
PLACA PETRI DE CONTACTO SIN SEGURO Marca SYM	Caja 360 piezas	2954



DESCRIPCIÓN	PRESENTACIÓN	No. CAT.
-------------	--------------	----------

- Los precios NO incluyen IVA
- PEDIDO MÍNIMO \$ 2,500 (antes de IVA) NO ACUMULABLE CON OTROS PEDIDOS
- Precios vigentes a partir del 01 de febrero de 2026
- Precios sujetos a cambio sin previo aviso
- Consultar con su Ejecutivo de Ventas la disponibilidad en productos de líneas complementarias

## ACCESORIOS PARA MICROBIOLOGÍA / MEMBRANAS

MEMBRANA COLOR GRIS CUADRICULA BLANCA DE 47 mm Ø, PORO 0.45 MICRAS MCA. SARTORIUS	Caja c/100 piezas	13006-47-ACN
MEMBRANA COLOR GRIS CUADRICULA BLANCA DE 47 mm Ø, PORO 0.45 MICRAS MCA. SARTORIUS	Caja c/1000 piezas	13006-47-ACR
MEMBRANA COLOR BLANCO CUADRICULA NEGRA DE 47 mm Ø, PORO 0.45 MICRAS MCA. SARTORIUS	Caja c/100 piezas	11406-47-ACN
MEMBRANA COLOR BLANCO CUADRICULA NEGRA DE 47 mm Ø, PORO 0.45 MICRAS MCA. SARTORIUS	Caja c/1000 piezas	11406-47-ACR
MEMBRANA COLOR BLANCO CUADRICULA NEGRA DE 47 mm Ø, PORO 0.8 MICRAS MCA. SARTORIUS	Caja c/100 piezas	11404-47-ACN
MEMBRANA COLOR BLANCO CUADRICULA NEGRA DE 47 mm Ø, PORO 0.8 MICRAS MCA. SARTORIUS	Caja c/1000 piezas	11404-47-ACR
MEMBRANA COLOR BLANCO CUADRICULADA DE 47 mm Ø, PORO 0.45 MICRAS MCA. SAGO	Caja c/200 piezas	A045H047A

## ACCESORIOS PARA MICROBIOLOGÍA / EMBUDOS

MONITOR CON MEMBRANA BLANCA CUADRICULADA DE 47 mm Ø, PORO 0.45 MICRAS MCA. SARTORIUS	Caja/48 piezas	16401-47-H6-V-K
--	----------------	-----------------



DESCRIPCIÓN	TIEMPO DE ENTREGA	No. CAT.
-------------	-------------------	----------

- Los precios NO incluyen IVA
- PEDIDO MÍNIMO \$ 2,500 (antes de IVA) NO ACUMULABLE CON OTROS PEDIDOS
- Precios vigentes a partir del 01 de febrero de 2026
- Precios sujetos a cambio sin previo aviso
- Consultar con su Ejecutivo de Ventas la disponibilidad en productos de líneas complementarias

## CEPAS MICROBIOLOGICS®

<i>Acetobacter aceti</i> derived from ATCC® 15973™	20 días hábiles	0511K
<i>Acetobacter aceti</i> derived from ATCC® 15973™	20 días hábiles	0511L
<i>Acetobacter aceti</i> derived from ATCC® 15973™	20 días hábiles	0511P
<i>Acholeplasma laidlawii</i> derived from NCTC 10116	20 días hábiles	01156ME4
<i>Acinetobacter baumannii</i> derived from ATCC® 19606™	20 días hábiles	0357K
<i>Acinetobacter baumannii</i> derived from ATCC® 19606™	20 días hábiles	0357L
<i>Acinetobacter baumannii</i> derived from ATCC® 19606™	20 días hábiles	0357P
<i>Acinetobacter baumannii</i> derived from ATCC® BAA-1605™	20 días hábiles	01057K
<i>Acinetobacter baumannii</i> derived from ATCC® BAA-1605™	20 días hábiles	01057L
<i>Acinetobacter baumannii</i> derived from ATCC® BAA-1605™	20 días hábiles	01057P
<i>Acinetobacter baumannii</i> derived from ATCC® BAA-747™	20 días hábiles	0119K
<i>Acinetobacter baumannii</i> derived from ATCC® BAA-747™	20 días hábiles	0119L
<i>Acinetobacter baumannii</i> derived from ATCC® BAA-747™	20 días hábiles	0119P

DESCRIPCIÓN	TIEMPO DE ENTREGA	No. CAT.
<ul style="list-style-type: none"> <li>• Los precios NO incluyen IVA</li> <li>• PEDIDO MÍNIMO \$ 2,500 (antes de IVA) NO ACUMULABLE CON OTROS PEDIDOS</li> <li>• Precios vigentes a partir del 01 de febrero de 2026</li> <li>• Precios sujetos a cambio sin previo aviso</li> <li>• Consultar con su Ejecutivo de Ventas la disponibilidad en productos de líneas complementarias</li> </ul>		
<i>Acinetobacter baumannii</i> derived from NCIMB 12457	20 días hábiles	0599K
<i>Acinetobacter baumannii</i> derived from NCIMB 12457	20 días hábiles	0599L
<i>Acinetobacter baumannii</i> derived from NCIMB 12457	20 días hábiles	0599P
<i>Acinetobacter baumannii</i> derived from NCTC 13304	4 Semanas	01266K
<i>Acinetobacter baumannii</i> derived from NCTC 13304	6 a 7 semanas	01266L
<i>Acinetobacter baumannii</i> derived from NCTC 13304	20 días hábiles	01266P
<i>Acinetobacter lwoffii</i> derived from ATCC® 15309™	20 días hábiles	0468K
<i>Acinetobacter lwoffii</i> derived from ATCC® 15309™	20 días hábiles	0468L
<i>Acinetobacter lwoffii</i> derived from ATCC® 15309™	20 días hábiles	0468P
<i>Acinetobacter lwoffii</i> derived from ATCC® 17925™	4 a 5 Semanas	0973K
<i>Acinetobacter lwoffii</i> derived from ATCC® 17925™	20 días hábiles	0973L
<i>Acinetobacter lwoffii</i> derived from ATCC® 17925™	4 a 6 Semanas	0973P
<i>Acinetobacter species</i> derived from ATCC® 49139™	20 días hábiles	0635K
<i>Acinetobacter species</i> derived from ATCC® 49139™	6 Semanas	0635L
<i>Acinetobacter species</i> derived from ATCC® 49139™	20 días hábiles	0635P



DESCRIPCIÓN	TIEMPO DE ENTREGA	No. CAT.
<ul style="list-style-type: none"> <li>• Los precios NO incluyen IVA</li> <li>• PEDIDO MÍNIMO \$ 2,500 (antes de IVA) NO ACUMULABLE CON OTROS PEDIDOS</li> <li>• Precios vigentes a partir del 01 de febrero de 2026</li> <li>• Precios sujetos a cambio sin previo aviso</li> <li>• Consultar con su Ejecutivo de Ventas la disponibilidad en productos de líneas complementarias</li> </ul>		
<i>Actinobacillus pleuropneumoniae</i> derived from ATCC® 27090™	20 días hábiles	0789-CRM
<i>Actinomyces viscosus</i> derived from ATCC® 15987™	20 días hábiles	0750K
<i>Actinomyces viscosus</i> derived from ATCC® 15987™	20 días hábiles	0750L
<i>Actinomyces viscosus</i> derived from ATCC® 15987™	20 días hábiles	0750P
<i>Aerococcus viridans</i> derived from ATCC® 10400™	20 días hábiles	0263K
<i>Aerococcus viridans</i> derived from ATCC® 10400™	20 días hábiles	0263L
<i>Aerococcus viridans</i> derived from ATCC® 10400™	20 días hábiles	0263P
<i>Aerococcus viridans</i> derived from ATCC® 11563™	20 días hábiles	0276K
<i>Aerococcus viridans</i> derived from ATCC® 11563™	20 días hábiles	0276L
<i>Aerococcus viridans</i> derived from ATCC® 11563™	20 días hábiles	0276P
<i>Aeromonas hydrophila</i> derived from ATCC® 35654™	20 días hábiles	0910K
<i>Aeromonas hydrophila</i> derived from ATCC® 35654™	20 días hábiles	0910L
<i>Aeromonas hydrophila</i> derived from ATCC® 35654™	20 días hábiles	0910P
<i>Aeromonas hydrophila</i> derived from ATCC® 49140™	20 días hábiles	0637K
<i>Aeromonas hydrophila</i> derived from ATCC® 49140™	20 días hábiles	0637L

DESCRIPCIÓN	TIEMPO DE ENTREGA	No. CAT.
<ul style="list-style-type: none"> <li>• Los precios NO incluyen IVA</li> <li>• PEDIDO MÍNIMO \$ 2,500 (antes de IVA) NO ACUMULABLE CON OTROS PEDIDOS</li> <li>• Precios vigentes a partir del 01 de febrero de 2026</li> <li>• Precios sujetos a cambio sin previo aviso</li> <li>• Consultar con su Ejecutivo de Ventas la disponibilidad en productos de líneas complementarias</li> </ul>		
<i>Aeromonas hydrophila</i> derived from ATCC® 49140™	20 días hábiles	0637P
<i>Aeromonas hydrophila</i> derived from ATCC® 7966™	20 días hábiles	0870K
<i>Aeromonas hydrophila</i> derived from ATCC® 7966™	20 días hábiles	0870L
<i>Aeromonas hydrophila</i> derived from ATCC® 7966™	20 días hábiles	0870P
<i>Aeromonas salmonicida</i> derived from ATCC® 7965™	20 días hábiles	0290K
<i>Aeromonas salmonicida</i> derived from ATCC® 7965™	20 días hábiles	0290L
<i>Aeromonas salmonicida</i> derived from ATCC® 7965™	20 días hábiles	0290P
<i>Aggregatibacter actinomycetemcomitans (b)</i> derived from ATCC® 29522™	20 días hábiles	01175K
<i>Aggregatibacter actinomycetemcomitans (b)</i> derived from ATCC® 29522™	20 días hábiles	01175L
<i>Aggregatibacter actinomycetemcomitans (b)</i> derived from ATCC® 29522™	20 días hábiles	01175P
<i>Aggregatibacter aphrophilus</i> derived from ATCC® 33389™	20 días hábiles	0184K
<i>Aggregatibacter aphrophilus</i> derived from ATCC® 33389™	20 días hábiles	0184L
<i>Aggregatibacter aphrophilus</i> derived from ATCC® 33389™	20 días hábiles	0184P
<i>Aggregatibacter aphrophilus</i> derived from ATCC® 49146™	20 días hábiles	0645K
<i>Aggregatibacter aphrophilus</i> derived from ATCC® 49146™	20 días hábiles	0645L

DESCRIPCIÓN	TIEMPO DE ENTREGA	No. CAT.
<ul style="list-style-type: none"> <li>• Los precios NO incluyen IVA</li> <li>• PEDIDO MÍNIMO \$ 2,500 (antes de IVA) NO ACUMULABLE CON OTROS PEDIDOS</li> <li>• Precios vigentes a partir del 01 de febrero de 2026</li> <li>• Precios sujetos a cambio sin previo aviso</li> <li>• Consultar con su Ejecutivo de Ventas la disponibilidad en productos de líneas complementarias</li> </ul>		
<i>Aggregatibacter aphrophilus</i> derived from ATCC® 49146™	20 días hábiles	0645P
<i>Aggregatibacter aphrophilus</i> derived from ATCC® 49917™	20 días hábiles	0249K
<i>Aggregatibacter aphrophilus</i> derived from ATCC® 49917™	20 días hábiles	0249L
<i>Aggregatibacter aphrophilus</i> derived from ATCC® 49917™	20 días hábiles	0249P
<i>Aggregatibacter aphrophilus</i> derived from ATCC® 7901™	20 días hábiles	0411K
<i>Aggregatibacter aphrophilus</i> derived from ATCC® 7901™	20 días hábiles	0411L
<i>Aggregatibacter aphrophilus</i> derived from ATCC® 7901™	20 días hábiles	0411P
<i>Alcaligenes faecalis subsp. faecalis</i> derived from ATCC® 35655™	20 días hábiles	0911K
<i>Alcaligenes faecalis subsp. faecalis</i> derived from ATCC® 35655™	8 semanas	0911L
<i>Alcaligenes faecalis subsp. faecalis</i> derived from ATCC® 35655™	20 días hábiles	0911P
<i>Alcaligenes faecalis subsp. faecalis</i> derived from ATCC® 8750™	20 días hábiles	0402K
<i>Alcaligenes faecalis subsp. faecalis</i> derived from ATCC® 8750™	20 días hábiles	0402L
<i>Alcaligenes faecalis subsp. faecalis</i> derived from ATCC® 8750™	20 días hábiles	0402P
<i>Alicyclobacillus acidoterrestris</i> derived from ATCC® 49025™	20 días hábiles	0265K
<i>Alicyclobacillus acidoterrestris</i> derived from ATCC® 49025™	5 a 6 Semanas	0265L

DESCRIPCIÓN	TIEMPO DE ENTREGA	No. CAT.
<ul style="list-style-type: none"> <li>• Los precios NO incluyen IVA</li> <li>• PEDIDO MÍNIMO \$ 2,500 (antes de IVA) NO ACUMULABLE CON OTROS PEDIDOS</li> <li>• Precios vigentes a partir del 01 de febrero de 2026</li> <li>• Precios sujetos a cambio sin previo aviso</li> <li>• Consultar con su Ejecutivo de Ventas la disponibilidad en productos de líneas complementarias</li> </ul>		
<i>Alicyclobacillus acidoterrestris</i> derived from ATCC® 49025™	20 días hábiles	0265P
<i>Alternaria species</i> derived from ATCC® 20084™	20 días hábiles	01134K
<i>Alternaria species</i> derived from ATCC® 20084™	20 días hábiles	01134L
<i>Alternaria species</i> derived from ATCC® 20084™	20 días hábiles	01134P
<i>Aneurinibacillus aneurinilyticus</i> derived from ATCC® 11376™	20 días hábiles	0141K
<i>Aneurinibacillus aneurinilyticus</i> derived from ATCC® 11376™	20 días hábiles	0141L
<i>Aneurinibacillus aneurinilyticus</i> derived from ATCC® 11376™	9 a 10 semanas	0141P
<i>Arcanobacterium haemolyticum</i> derived from ATCC® BAA-1784™	20 días hábiles	01038K
<i>Arcanobacterium haemolyticum</i> derived from ATCC® BAA-1784™	20 días hábiles	01038L
<i>Arcanobacterium haemolyticum</i> derived from ATCC® BAA-1784™	20 días hábiles	01038P
<i>Arthrobacter psychrolactophilus</i> derived from ATCC® 700733™	20 días hábiles	0260E4
<i>Arthrobacter psychrolactophilus</i> derived from ATCC® 700733™	20 días hábiles	0260K
<i>Arthrobacter psychrolactophilus</i> derived from ATCC® 700733™	20 días hábiles	0260L
<i>Arthrobacter psychrolactophilus</i> derived from ATCC® 700733™	20 días hábiles	0260P
<i>Ascaris lumbricoides Parasite Suspension</i>	20 días hábiles	FP05

DESCRIPCIÓN	TIEMPO DE ENTREGA	No. CAT.
<ul style="list-style-type: none"> <li>• Los precios NO incluyen IVA</li> <li>• PEDIDO MÍNIMO \$ 2,500 (antes de IVA) NO ACUMULABLE CON OTROS PEDIDOS</li> <li>• Precios vigentes a partir del 01 de febrero de 2026</li> <li>• Precios sujetos a cambio sin previo aviso</li> <li>• Consultar con su Ejecutivo de Ventas la disponibilidad en productos de líneas complementarias</li> </ul>		
<i>Aspergillus brasiliensis</i> derived from ATCC® 16404™	20 días hábiles	0392-CRM
<i>Aspergillus brasiliensis</i> derived from ATCC® 16404™	20 días hábiles	0392-PEC
<i>Aspergillus brasiliensis</i> derived from ATCC® 16404™	20 días hábiles	0392A
<i>Aspergillus brasiliensis</i> derived from ATCC® 16404™	20 días hábiles	0392C
<i>Aspergillus brasiliensis</i> derived from ATCC® 16404™	20 días hábiles	0392E3
<i>Aspergillus brasiliensis</i> derived from ATCC® 16404™	20 días hábiles	0392E3-CRM
<i>Aspergillus brasiliensis</i> derived from ATCC® 16404™	20 días hábiles	0392E6
<i>Aspergillus brasiliensis</i> derived from ATCC® 16404™	20 días hábiles	0392E6-CRM
<i>Aspergillus brasiliensis</i> derived from ATCC® 16404™	20 días hábiles	0392K
<i>Aspergillus brasiliensis</i> derived from ATCC® 16404™	20 días hábiles	0392L
<i>Aspergillus brasiliensis</i> derived from ATCC® 16404™	20 días hábiles	0392P
<i>Aspergillus brasiliensis</i> derived from ATCC® 16404™	20 días hábiles	0392X
<i>Aspergillus brasiliensis</i> derived from ATCC® 16404™	20 días hábiles	0392Z
<i>Aspergillus brasiliensis</i> derived from ATCC® 9642™	6 a 7 semanas	01130K
<i>Aspergillus brasiliensis</i> derived from ATCC® 9642™	20 días hábiles	01130L

DESCRIPCIÓN	TIEMPO DE ENTREGA	No. CAT.
<ul style="list-style-type: none"> <li>• Los precios NO incluyen IVA</li> <li>• PEDIDO MÍNIMO \$ 2,500 (antes de IVA) NO ACUMULABLE CON OTROS PEDIDOS</li> <li>• Precios vigentes a partir del 01 de febrero de 2026</li> <li>• Precios sujetos a cambio sin previo aviso</li> <li>• Consultar con su Ejecutivo de Ventas la disponibilidad en productos de líneas complementarias</li> </ul>		
<i>Aspergillus brasiliensis</i> derived from ATCC® 9642™	8 a 10 Semanas	01130P
<i>Aspergillus caesiellus</i> derived from ATCC® 42693™	20 días hábiles	01140K
<i>Aspergillus caesiellus</i> derived from ATCC® 42693™	20 días hábiles	01140L
<i>Aspergillus caesiellus</i> derived from ATCC® 42693™	20 días hábiles	01140P
<i>Aspergillus flavus</i> derived from ATCC® 9643™	20 días hábiles	01182E4-CRM
<i>Aspergillus flavus</i> derived from ATCC® 9643™	20 días hábiles	01182K
<i>Aspergillus flavus</i> derived from ATCC® 9643™	20 días hábiles	01182L
<i>Aspergillus flavus</i> derived from ATCC® 9643™	20 días hábiles	01182P
<i>Aspergillus fumigatus</i> derived from ATCC® 204305™	20 días hábiles	01021-CRM
<i>Aspergillus fumigatus</i> derived from ATCC® 204305™	20 días hábiles	01021E4-CRM
<i>Aspergillus fumigatus</i> derived from ATCC® 204305™	20 días hábiles	01021K
<i>Aspergillus fumigatus</i> derived from ATCC® 204305™	20 días hábiles	01021L
<i>Aspergillus fumigatus</i> derived from ATCC® 204305™	20 días hábiles	01021P
<i>Aspergillus niger</i> derived from ATCC® 16888™	5 a 6 semanas	0245E4-CRM
<i>Aspergillus niger</i> derived from ATCC® 16888™	20 días hábiles	0245K



DESCRIPCIÓN	TIEMPO DE ENTREGA	No. CAT.
<ul style="list-style-type: none"> <li>• Los precios NO incluyen IVA</li> <li>• PEDIDO MÍNIMO \$ 2,500 (antes de IVA) NO ACUMULABLE CON OTROS PEDIDOS</li> <li>• Precios vigentes a partir del 01 de febrero de 2026</li> <li>• Precios sujetos a cambio sin previo aviso</li> <li>• Consultar con su Ejecutivo de Ventas la disponibilidad en productos de líneas complementarias</li> </ul>		
<i>Aspergillus niger</i> derived from ATCC® 16888™	20 días hábiles	0245L
<i>Aspergillus niger</i> derived from ATCC® 16888™	20 días hábiles	0245P
<i>Aspergillus niger</i> derived from ATCC® 6275™	20 días hábiles	0500K
<i>Aspergillus niger</i> derived from ATCC® 6275™	20 días hábiles	0500L
<i>Aspergillus niger</i> derived from ATCC® 6275™	20 días hábiles	0500P
<i>Aspergillus niger</i> derived from ATCC® 6275™	20 días hábiles	0500X
<i>Aspergillus oryzae</i> derived from ATCC® 10124™	20 días hábiles	0177K
<i>Aspergillus oryzae</i> derived from ATCC® 10124™	20 días hábiles	0177L
<i>Aspergillus oryzae</i> derived from ATCC® 10124™	20 días hábiles	0177P
<i>Aspergillus terreus</i> derived from ATCC® 1012™	20 días hábiles	01264K
<i>Aspergillus terreus</i> derived from ATCC® 1012™	20 días hábiles	01264L
<i>Aspergillus terreus</i> derived from ATCC® 1012™	20 días hábiles	01264P
<i>Aureobasidium pullulans var. melanigenum</i> derived from ATCC® 15233™	20 días hábiles	01081K
<i>Aureobasidium pullulans var. melanigenum</i> derived from ATCC® 15233™	20 días hábiles	01081L
<i>Aureobasidium pullulans var. melanigenum</i> derived from ATCC® 15233™	20 días hábiles	01081P

DESCRIPCIÓN	TIEMPO DE ENTREGA	No. CAT.
<ul style="list-style-type: none"> <li>• Los precios NO incluyen IVA</li> <li>• PEDIDO MÍNIMO \$ 2,500 (antes de IVA) NO ACUMULABLE CON OTROS PEDIDOS</li> <li>• Precios vigentes a partir del 01 de febrero de 2026</li> <li>• Precios sujetos a cambio sin previo aviso</li> <li>• Consultar con su Ejecutivo de Ventas la disponibilidad en productos de líneas complementarias</li> </ul>		
<i>Bacillus atrophaeus</i> derived from ATCC® 9372™	20 días hábiles	0953K
<i>Bacillus atrophaeus</i> derived from ATCC® 9372™	20 días hábiles	0953L
<i>Bacillus atrophaeus</i> derived from ATCC® 9372™	20 días hábiles	0953P
<i>Bacillus badius</i> derived from ATCC® 14574™	20 días hábiles	01008K
<i>Bacillus badius</i> derived from ATCC® 14574™	20 días hábiles	01008L
<i>Bacillus badius</i> derived from ATCC® 14574™	20 días hábiles	01008P
<i>Bacillus cereus</i> derived from ATCC® 10876™	20 días hábiles	0998-CRM
<i>Bacillus cereus</i> derived from ATCC® 10876™	20 días hábiles	0998A
<i>Bacillus cereus</i> derived from ATCC® 10876™	20 días hábiles	0998C
<i>Bacillus cereus</i> derived from ATCC® 10876™	20 días hábiles	0998E3
<i>Bacillus cereus</i> derived from ATCC® 10876™	20 días hábiles	0998E3-CRM
<i>Bacillus cereus</i> derived from ATCC® 10876™	20 días hábiles	0998K
<i>Bacillus cereus</i> derived from ATCC® 10876™	20 días hábiles	0998L
<i>Bacillus cereus</i> derived from ATCC® 10876™	20 días hábiles	0998P
<i>Bacillus cereus</i> derived from ATCC® 10876™	20 días hábiles	0998X



DESCRIPCIÓN	TIEMPO DE ENTREGA	No. CAT.
<ul style="list-style-type: none"> <li>• Los precios NO incluyen IVA</li> <li>• PEDIDO MÍNIMO \$ 2,500 (antes de IVA) NO ACUMULABLE CON OTROS PEDIDOS</li> <li>• Precios vigentes a partir del 01 de febrero de 2026</li> <li>• Precios sujetos a cambio sin previo aviso</li> <li>• Consultar con su Ejecutivo de Ventas la disponibilidad en productos de líneas complementarias</li> </ul>		
<i>Bacillus cereus</i> derived from ATCC® 10876™	20 días hábiles	0998Z
<i>Bacillus cereus</i> derived from ATCC® 11778™	20 días hábiles	0256K
<i>Bacillus cereus</i> derived from ATCC® 11778™	20 días hábiles	0256L
<i>Bacillus cereus</i> derived from ATCC® 11778™	20 días hábiles	0256P
<i>Bacillus cereus</i> derived from ATCC® 11778™	20 días hábiles	0256SPR
<i>Bacillus cereus</i> derived from ATCC® 11778™	20 días hábiles	0256X
<i>Bacillus cereus</i> derived from ATCC® 14579™	20 días hábiles	0200K
<i>Bacillus cereus</i> derived from ATCC® 14579™	20 días hábiles	0200L
<i>Bacillus cereus</i> derived from ATCC® 14579™	20 días hábiles	0200P
<i>Bacillus cereus</i> derived from ATCC® 33019™	5 a 6 Semanas	0198K
<i>Bacillus cereus</i> derived from ATCC® 33019™	5 a 6 Semanas	0198L
<i>Bacillus cereus</i> derived from ATCC® 33019™	5 a 6 Semanas	0198P
<i>Bacillus cereus</i> derived from ATCC® 11778™	8 a 10 semanas	0256-CRM
<i>Bacillus cereus</i> derived from NCIMB 7464	20 días hábiles	0330K
<i>Bacillus cereus</i> derived from NCIMB 7464	20 días hábiles	0330L

DESCRIPCIÓN	TIEMPO DE ENTREGA	No. CAT.
<ul style="list-style-type: none"> <li>• Los precios NO incluyen IVA</li> <li>• PEDIDO MÍNIMO \$ 2,500 (antes de IVA) NO ACUMULABLE CON OTROS PEDIDOS</li> <li>• Precios vigentes a partir del 01 de febrero de 2026</li> <li>• Precios sujetos a cambio sin previo aviso</li> <li>• Consultar con su Ejecutivo de Ventas la disponibilidad en productos de líneas complementarias</li> </ul>		
<i>Bacillus cereus</i> derived from NCIMB 7464	20 días hábiles	0330P
<i>Bacillus licheniformis</i> derived from ATCC® 12759™	20 días hábiles	0812K
<i>Bacillus licheniformis</i> derived from ATCC® 12759™	20 días hábiles	0812L
<i>Bacillus licheniformis</i> derived from ATCC® 12759™	20 días hábiles	0812P
<i>Bacillus licheniformis</i> derived from ATCC® 14580™	20 días hábiles	0799K
<i>Bacillus licheniformis</i> derived from ATCC® 14580™	20 días hábiles	0799L
<i>Bacillus licheniformis</i> derived from ATCC® 14580™	20 días hábiles	0799P
<i>Bacillus paranthracis</i> derived from ATCC® 13061™	20 días hábiles	0999K
<i>Bacillus paranthracis</i> derived from ATCC® 13061™	20 días hábiles	0999L
<i>Bacillus paranthracis</i> derived from ATCC® 13061™	20 días hábiles	0999P
<i>Bacillus pumilus</i> derived from ATCC® 14884™	20 días hábiles	0258K
<i>Bacillus pumilus</i> derived from ATCC® 14884™	20 días hábiles	0258L
<i>Bacillus pumilus</i> derived from ATCC® 14884™	20 días hábiles	0258P
<i>Bacillus pumilus</i> derived from ATCC® 14884™	20 días hábiles	0258X
<i>Bacillus pumilus</i> derived from ATCC® 700814™	20 días hábiles	0577K



DESCRIPCIÓN	TIEMPO DE ENTREGA	No. CAT.
<ul style="list-style-type: none"> <li>• Los precios NO incluyen IVA</li> <li>• PEDIDO MÍNIMO \$ 2,500 (antes de IVA) NO ACUMULABLE CON OTROS PEDIDOS</li> <li>• Precios vigentes a partir del 01 de febrero de 2026</li> <li>• Precios sujetos a cambio sin previo aviso</li> <li>• Consultar con su Ejecutivo de Ventas la disponibilidad en productos de líneas complementarias</li> </ul>		
<i>Bacillus pumilus</i> derived from ATCC® 700814™	20 días hábiles	0577L
<i>Bacillus pumilus</i> derived from ATCC® 700814™	20 días hábiles	0577P
<i>Bacillus pumilus</i> derived from ATCC® BAA-1434™	7 a 8 semanas	0474K
<i>Bacillus pumilus</i> derived from ATCC® BAA-1434™	20 días hábiles	0474L
<i>Bacillus pumilus</i> derived from ATCC® BAA-1434™	20 días hábiles	0474P
<i>Bacillus spizizenii</i> derived from ATCC® 19659™	20 días hábiles	0540K
<i>Bacillus spizizenii</i> derived from ATCC® 19659™	20 días hábiles	0540L
<i>Bacillus spizizenii</i> derived from ATCC® 19659™	20 días hábiles	0540P
<i>Bacillus spizizenii</i> derived from ATCC® 6633™	20 días hábiles	0486-CRM
<i>Bacillus spizizenii</i> derived from ATCC® 6633™	20 días hábiles	0486-PEC
<i>Bacillus spizizenii</i> derived from ATCC® 6633™	20 días hábiles	0486A
<i>Bacillus spizizenii</i> derived from ATCC® 6633™	20 días hábiles	0486C
<i>Bacillus spizizenii</i> derived from ATCC® 6633™	20 días hábiles	0486E3
<i>Bacillus spizizenii</i> derived from ATCC® 6633™	20 días hábiles	0486E3-CRM
<i>Bacillus spizizenii</i> derived from ATCC® 6633™	20 días hábiles	0486E4

DESCRIPCIÓN	TIEMPO DE ENTREGA	No. CAT.
<ul style="list-style-type: none"> <li>• Los precios NO incluyen IVA</li> <li>• PEDIDO MÍNIMO \$ 2,500 (antes de IVA) NO ACUMULABLE CON OTROS PEDIDOS</li> <li>• Precios vigentes a partir del 01 de febrero de 2026</li> <li>• Precios sujetos a cambio sin previo aviso</li> <li>• Consultar con su Ejecutivo de Ventas la disponibilidad en productos de líneas complementarias</li> </ul>		
<i>Bacillus spizizenii</i> derived from ATCC® 6633™	20 días hábiles	0486E4-CRM
<i>Bacillus spizizenii</i> derived from ATCC® 6633™	20 días hábiles	0486E6
<i>Bacillus spizizenii</i> derived from ATCC® 6633™	20 días hábiles	0486E6-CRM
<i>Bacillus spizizenii</i> derived from ATCC® 6633™	20 días hábiles	0486K
<i>Bacillus spizizenii</i> derived from ATCC® 6633™	20 días hábiles	0486L
<i>Bacillus spizizenii</i> derived from ATCC® 6633™	20 días hábiles	0486P
<i>Bacillus spizizenii</i> derived from ATCC® 6633™	20 días hábiles	0486SPR
<i>Bacillus spizizenii</i> derived from ATCC® 6633™	20 días hábiles	0486X
<i>Bacillus spizizenii</i> derived from ATCC® 6633™	20 días hábiles	0486Z
<i>Bacillus subtilis</i> derived from ATCC® 11774™	20 días hábiles	0269K
<i>Bacillus subtilis</i> derived from ATCC® 11774™	6 a 7 Semanas	0269L
<i>Bacillus subtilis</i> derived from ATCC® 11774™	20 días hábiles	0269P
<i>Bacillus subtilis</i> derived from ATCC® 6051™	5 a 6 Semanas	0120K
<i>Bacillus subtilis</i> derived from ATCC® 6051™	20 días hábiles	0120L
<i>Bacillus subtilis</i> derived from ATCC® 6051™	20 días hábiles	0120P



DESCRIPCIÓN	TIEMPO DE ENTREGA	No. CAT.
<ul style="list-style-type: none"> <li>• Los precios NO incluyen IVA</li> <li>• PEDIDO MÍNIMO \$ 2,500 (antes de IVA) NO ACUMULABLE CON OTROS PEDIDOS</li> <li>• Precios vigentes a partir del 01 de febrero de 2026</li> <li>• Precios sujetos a cambio sin previo aviso</li> <li>• Consultar con su Ejecutivo de Ventas la disponibilidad en productos de líneas complementarias</li> </ul>		
<i>Bacillus thuringiensis</i> derived from ATCC® 10792™	20 días hábiles	0270K
<i>Bacillus thuringiensis</i> derived from ATCC® 10792™	20 días hábiles	0270L
<i>Bacillus thuringiensis</i> derived from ATCC® 10792™	20 días hábiles	0270P
<i>Bacillus thuringiensis</i> derived from ATCC® 33679™	20 días hábiles	0539K
<i>Bacillus thuringiensis</i> derived from ATCC® 33679™	6 a 7 semanas	0539L
<i>Bacillus thuringiensis</i> derived from ATCC® 33679™	20 días hábiles	0539P
<i>Bacteroides fragilis</i> derived from ATCC® 23745™	20 días hábiles	0940K
<i>Bacteroides fragilis</i> derived from ATCC® 23745™	20 días hábiles	0940L
<i>Bacteroides fragilis</i> derived from ATCC® 23745™	20 días hábiles	0940P
<i>Bacteroides fragilis</i> derived from ATCC® 25285™	20 días hábiles	0320K
<i>Bacteroides fragilis</i> derived from ATCC® 25285™	20 días hábiles	0320L
<i>Bacteroides fragilis</i> derived from ATCC® 25285™	20 días hábiles	0320P
<i>Bacteroides fragilis</i> derived from NCTC 9343	20 días hábiles	0358K
<i>Bacteroides fragilis</i> derived from NCTC 9343	20 días hábiles	0358L
<i>Bacteroides fragilis</i> derived from NCTC 9343	20 días hábiles	0358P

DESCRIPCIÓN	TIEMPO DE ENTREGA	No. CAT.
<ul style="list-style-type: none"> <li>• Los precios NO incluyen IVA</li> <li>• PEDIDO MÍNIMO \$ 2,500 (antes de IVA) NO ACUMULABLE CON OTROS PEDIDOS</li> <li>• Precios vigentes a partir del 01 de febrero de 2026</li> <li>• Precios sujetos a cambio sin previo aviso</li> <li>• Consultar con su Ejecutivo de Ventas la disponibilidad en productos de líneas complementarias</li> </ul>		
<i>Bacteroides ovatus</i> derived from ATCC® 8483™	20 días hábiles	0400K
<i>Bacteroides ovatus</i> derived from ATCC® 8483™	20 días hábiles	0400L
<i>Bacteroides ovatus</i> derived from ATCC® 8483™	20 días hábiles	0400P
<i>Bacteroides ovatus</i> derived from ATCC® BAA-1296™	20 días hábiles	0585K
<i>Bacteroides ovatus</i> derived from ATCC® BAA-1296™	20 días hábiles	0585L
<i>Bacteroides ovatus</i> derived from ATCC® BAA-1296™	20 días hábiles	0585P
<i>Bacteroides ovatus</i> derived from ATCC® BAA-1304™	20 días hábiles	0587K
<i>Bacteroides ovatus</i> derived from ATCC® BAA-1304™	6 a 7 semanas	0587L
<i>Bacteroides ovatus</i> derived from ATCC® BAA-1304™	6 a 7 semanas	0587P
<i>Bacteroides thetaiotaomicron</i> derived from ATCC® 29741™	20 días hábiles	0319K
<i>Bacteroides thetaiotaomicron</i> derived from ATCC® 29741™	20 días hábiles	0319L
<i>Bacteroides thetaiotaomicron</i> derived from ATCC® 29741™	20 días hábiles	0319P
<i>Bacteroides uniformis</i> derived from ATCC® 8492™	20 días hábiles	0619K
<i>Bacteroides uniformis</i> derived from ATCC® 8492™	20 días hábiles	0619L
<i>Bacteroides uniformis</i> derived from ATCC® 8492™	20 días hábiles	0619P



DESCRIPCIÓN	TIEMPO DE ENTREGA	No. CAT.
-------------	-------------------	----------

- Los precios NO incluyen IVA
- PEDIDO MÍNIMO \$ 2,500 (antes de IVA) NO ACUMULABLE CON OTROS PEDIDOS
- Precios vigentes a partir del 01 de febrero de 2026
- Precios sujetos a cambio sin previo aviso
- Consultar con su Ejecutivo de Ventas la disponibilidad en productos de líneas complementarias

<i>Bifidobacterium animalis subsp. animalis</i> derived from ATCC® 25527™	20 días hábiles	01092K
<i>Bifidobacterium animalis subsp. animalis</i> derived from ATCC® 25527™	20 días hábiles	01092L
<i>Bifidobacterium animalis subsp. animalis</i> derived from ATCC® 25527™	20 días hábiles	01092P
<i>Bifidobacterium bifidum</i> derived from ATCC® 11863™	20 días hábiles	01025K
<i>Bifidobacterium bifidum</i> derived from ATCC® 11863™	20 días hábiles	01025L
<i>Bifidobacterium bifidum</i> derived from ATCC® 11863™	20 días hábiles	01025P
<i>Bifidobacterium breve</i> derived from ATCC® 15700™	20 días hábiles	0175K
<i>Bifidobacterium breve</i> derived from ATCC® 15700™	20 días hábiles	0175L
<i>Bifidobacterium breve</i> derived from ATCC® 15700™	20 días hábiles	0175P
<i>Bordetella bronchiseptica</i> derived from ATCC® 10580™	20 días hábiles	0655K
<i>Bordetella bronchiseptica</i> derived from ATCC® 10580™	6 a 7 semanas	0655L
<i>Bordetella bronchiseptica</i> derived from ATCC® 10580™	20 días hábiles	0655P
<i>Bordetella bronchiseptica</i> derived from ATCC® 4617™	20 días hábiles	0671K
<i>Bordetella bronchiseptica</i> derived from ATCC® 4617™	20 días hábiles	0671L
<i>Bordetella bronchiseptica</i> derived from ATCC® 4617™	20 días hábiles	0671P

DESCRIPCIÓN	TIEMPO DE ENTREGA	No. CAT.
<ul style="list-style-type: none"> <li>• Los precios NO incluyen IVA</li> <li>• PEDIDO MÍNIMO \$ 2,500 (antes de IVA) NO ACUMULABLE CON OTROS PEDIDOS</li> <li>• Precios vigentes a partir del 01 de febrero de 2026</li> <li>• Precios sujetos a cambio sin previo aviso</li> <li>• Consultar con su Ejecutivo de Ventas la disponibilidad en productos de líneas complementarias</li> </ul>		
<i>Bordetella bronchiseptica</i> derived from ATCC® 4617™	20 días hábiles	0671X
<i>Bordetella parapertussis</i> derived from ATCC® 15311™	20 días hábiles	0842K
<i>Bordetella parapertussis</i> derived from ATCC® 15311™	6 a 7 semanas	0842L
<i>Bordetella parapertussis</i> derived from ATCC® 15311™	20 días hábiles	0842P
<i>Bordetella pertussis</i> derived from ATCC® 8467™	20 días hábiles	0489K
<i>Bordetella pertussis</i> derived from ATCC® 8467™	6 a 7 semanas	0489L
<i>Bordetella pertussis</i> derived from ATCC® 8467™	20 días hábiles	0489P
<i>Bordetella pertussis</i> derived from ATCC® 9797™	20 días hábiles	0843K
<i>Bordetella pertussis</i> derived from ATCC® 9797™	20 días hábiles	0843L
<i>Bordetella pertussis</i> derived from ATCC® 9797™	20 días hábiles	0843P
<i>Brevibacillus agri</i> derived from ATCC® 51663™	20 días hábiles	0139K
<i>Brevibacillus agri</i> derived from ATCC® 51663™	4 a 6 semanas	0139L
<i>Brevibacillus agri</i> derived from ATCC® 51663™	20 días hábiles	0139P
<i>Brevibacillus agri</i> derived from ATCC® 51663™	20 días hábiles	0139X
<i>Brevibacillus laterosporus</i> derived from ATCC® 64™	20 días hábiles	0144K



DESCRIPCIÓN	TIEMPO DE ENTREGA	No. CAT.
<ul style="list-style-type: none"> <li>• Los precios NO incluyen IVA</li> <li>• PEDIDO MÍNIMO \$ 2,500 (antes de IVA) NO ACUMULABLE CON OTROS PEDIDOS</li> <li>• Precios vigentes a partir del 01 de febrero de 2026</li> <li>• Precios sujetos a cambio sin previo aviso</li> <li>• Consultar con su Ejecutivo de Ventas la disponibilidad en productos de líneas complementarias</li> </ul>		
<i>Brevibacillus laterosporus</i> derived from ATCC® 64™	6 semanas	0144L
<i>Brevibacillus laterosporus</i> derived from ATCC® 64™	20 días hábiles	0144P
<i>Brevundimonas diminuta</i> derived from ATCC® 11568™	20 días hábiles	0754K
<i>Brevundimonas diminuta</i> derived from ATCC® 11568™	20 días hábiles	0754L
<i>Brevundimonas diminuta</i> derived from ATCC® 11568™	20 días hábiles	0754P
<i>Brevundimonas diminuta</i> derived from ATCC® 19146™	20 días hábiles	0805-CRM
<i>Brevundimonas diminuta</i> derived from ATCC® 19146™	20 días hábiles	0805K
<i>Brevundimonas diminuta</i> derived from ATCC® 19146™	20 días hábiles	0805L
<i>Brevundimonas diminuta</i> derived from ATCC® 19146™	20 días hábiles	0805P
<i>Brevundimonas diminuta</i> derived from ATCC® 19146™	20 días hábiles	0805X
<i>Brevundimonas diminuta</i> derived from ATCC® 19146™	20 días hábiles	0805Z
<i>Brevundimonas vesicularis</i> derived from ATCC® 11426™	20 días hábiles	01167K
<i>Brevundimonas vesicularis</i> derived from ATCC® 11426™	20 días hábiles	01167L
<i>Brevundimonas vesicularis</i> derived from ATCC® 11426™	20 días hábiles	01167P
<i>Burkholderia cenocepacia</i> derived from ATCC® 25608™	20 días hábiles	0836K

DESCRIPCIÓN	TIEMPO DE ENTREGA	No. CAT.
<ul style="list-style-type: none"> <li>• Los precios NO incluyen IVA</li> <li>• PEDIDO MÍNIMO \$ 2,500 (antes de IVA) NO ACUMULABLE CON OTROS PEDIDOS</li> <li>• Precios vigentes a partir del 01 de febrero de 2026</li> <li>• Precios sujetos a cambio sin previo aviso</li> <li>• Consultar con su Ejecutivo de Ventas la disponibilidad en productos de líneas complementarias</li> </ul>		
<i>Burkholderia cenocepacia</i> derived from ATCC® 25608™	20 días hábiles	0836L
<i>Burkholderia cenocepacia</i> derived from ATCC® 25608™	20 días hábiles	0836P
<i>Burkholderia cenocepacia</i> derived from ATCC® 25608™	20 días hábiles	0836X
<i>Burkholderia cenocepacia</i> derived from ATCC® BAA-245™	6 a 7 semanas	01269E7
<i>Burkholderia cenocepacia</i> derived from ATCC® BAA-245™	20 días hábiles	01269A
<i>Burkholderia cenocepacia</i> derived from ATCC® BAA-245™	20 días hábiles	01269K
<i>Burkholderia cenocepacia</i> derived from ATCC® BAA-245™	20 días hábiles	01269L
<i>Burkholderia cenocepacia</i> derived from ATCC® BAA-245™	20 días hábiles	01269P
<i>Burkholderia cepacia</i> derived from ATCC® 25416™	20 días hábiles	0488-CRM
<i>Burkholderia cepacia</i> derived from ATCC® 25416™	20 días hábiles	0488-PEC
<i>Burkholderia cepacia</i> derived from ATCC® 25416™	20 días hábiles	0488A
<i>Burkholderia cepacia</i> derived from ATCC® 25416™	20 días hábiles	0488E7
<i>Burkholderia cepacia</i> derived from ATCC® 25416™	20 días hábiles	0488K
<i>Burkholderia cepacia</i> derived from ATCC® 25416™	20 días hábiles	0488L
<i>Burkholderia cepacia</i> derived from ATCC® 25416™	20 días hábiles	0488P



DESCRIPCIÓN	TIEMPO DE ENTREGA	No. CAT.
<ul style="list-style-type: none"> <li>• Los precios NO incluyen IVA</li> <li>• PEDIDO MÍNIMO \$ 2,500 (antes de IVA) NO ACUMULABLE CON OTROS PEDIDOS</li> <li>• Precios vigentes a partir del 01 de febrero de 2026</li> <li>• Precios sujetos a cambio sin previo aviso</li> <li>• Consultar con su Ejecutivo de Ventas la disponibilidad en productos de líneas complementarias</li> </ul>		
<i>Burkholderia cepacia</i> derived from ATCC® 25416™	20 días hábiles	0488X
<i>Burkholderia multivorans</i> derived from ATCC® BAA-247™	20 días hábiles	01270A
<i>Burkholderia multivorans</i> derived from ATCC® BAA-247™	20 días hábiles	01270E7
<i>Burkholderia multivorans</i> derived from ATCC® BAA-247™	20 días hábiles	01270K
<i>Burkholderia multivorans</i> derived from ATCC® BAA-247™	20 días hábiles	01270L
<i>Burkholderia multivorans</i> derived from ATCC® BAA-247™	20 días hábiles	01270P
<i>Campylobacter coli</i> derived from ATCC® 33559™	20 días hábiles	01023K
<i>Campylobacter coli</i> derived from ATCC® 33559™	20 días hábiles	01023L
<i>Campylobacter coli</i> derived from ATCC® 33559™	20 días hábiles	01023P
<i>Campylobacter coli</i> derived from ATCC® 43478™	20 días hábiles	0121-CRM
<i>Campylobacter coli</i> derived from ATCC® 43478™	20 días hábiles	0121K
<i>Campylobacter coli</i> derived from ATCC® 43478™	20 días hábiles	0121L
<i>Campylobacter coli</i> derived from ATCC® 43478™	20 días hábiles	0121P
<i>Campylobacter fetus subsp. fetus</i> derived from ATCC® 27374™	20 días hábiles	01237K
<i>Campylobacter fetus subsp. fetus</i> derived from ATCC® 27374™	20 días hábiles	01237L

DESCRIPCIÓN	TIEMPO DE ENTREGA	No. CAT.
<ul style="list-style-type: none"> <li>• Los precios NO incluyen IVA</li> <li>• PEDIDO MÍNIMO \$ 2,500 (antes de IVA) NO ACUMULABLE CON OTROS PEDIDOS</li> <li>• Precios vigentes a partir del 01 de febrero de 2026</li> <li>• Precios sujetos a cambio sin previo aviso</li> <li>• Consultar con su Ejecutivo de Ventas la disponibilidad en productos de líneas complementarias</li> </ul>		
<i>Campylobacter fetus subsp. fetus</i> derived from ATCC® 27374™	9 a 10 semanas	01237P
<i>Campylobacter jejuni subsp. jejuni</i> derived from ATCC® 29428™	20 días hábiles	0325K
<i>Campylobacter jejuni subsp. jejuni</i> derived from ATCC® 29428™	20 días hábiles	0325L
<i>Campylobacter jejuni subsp. jejuni</i> derived from ATCC® 29428™	20 días hábiles	0325P
<i>Campylobacter jejuni subsp. jejuni</i> derived from ATCC® 33291™	20 días hábiles	0481-CRM
<i>Campylobacter jejuni subsp. jejuni</i> derived from ATCC® 33291™	20 días hábiles	0481K
<i>Campylobacter jejuni subsp. jejuni</i> derived from ATCC® 33291™	20 días hábiles	0481L
<i>Campylobacter jejuni subsp. jejuni</i> derived from ATCC® 33291™	20 días hábiles	0481P
<i>Campylobacter jejuni subsp. jejuni</i> derived from ATCC® 33560™	20 días hábiles	0111-CRM
<i>Campylobacter jejuni subsp. jejuni</i> derived from ATCC® 33560™	20 días hábiles	0111K
<i>Campylobacter jejuni subsp. jejuni</i> derived from ATCC® 33560™	20 días hábiles	0111L
<i>Campylobacter jejuni subsp. jejuni</i> derived from ATCC® 33560™	20 días hábiles	0111P
<i>Campylobacter jejuni subsp. jejuni</i> derived from ATCC® 49943™	20 días hábiles	0251K
<i>Campylobacter jejuni subsp. jejuni</i> derived from ATCC® 49943™	20 días hábiles	0251L
<i>Campylobacter jejuni subsp. jejuni</i> derived from ATCC® 49943™	20 días hábiles	0251P



DESCRIPCIÓN	TIEMPO DE ENTREGA	No. CAT.
<ul style="list-style-type: none"> <li>• Los precios NO incluyen IVA</li> <li>• PEDIDO MÍNIMO \$ 2,500 (antes de IVA) NO ACUMULABLE CON OTROS PEDIDOS</li> <li>• Precios vigentes a partir del 01 de febrero de 2026</li> <li>• Precios sujetos a cambio sin previo aviso</li> <li>• Consultar con su Ejecutivo de Ventas la disponibilidad en productos de líneas complementarias</li> </ul>		
<i>Campylobacter jejuni subsp. jejuni</i> derived from ATCC® BAA-1153™	20 días hábiles	0188K
<i>Campylobacter jejuni subsp. jejuni</i> derived from ATCC® BAA-1153™	20 días hábiles	0188L
<i>Campylobacter jejuni subsp. jejuni</i> derived from ATCC® BAA-1153™	20 días hábiles	0188P
<i>Campylobacter jejuni subsp. jejuni</i> derived from NCTC 11322	20 días hábiles	0718K
<i>Campylobacter jejuni subsp. jejuni</i> derived from NCTC 11322	20 días hábiles	0718L
<i>Campylobacter jejuni subsp. jejuni</i> derived from NCTC 11322	20 días hábiles	0718P
<i>Campylobacter jejuni subsp. jejuni</i> derived from NCTC 13367	20 días hábiles	0712K
<i>Campylobacter jejuni subsp. jejuni</i> derived from NCTC 13367	20 días hábiles	0712L
<i>Campylobacter jejuni subsp. jejuni</i> derived from NCTC 13367	20 días hábiles	0712P
<i>Campylobacter lari</i> derived from ATCC® 35221™	20 días hábiles	01132K
<i>Campylobacter lari</i> derived from ATCC® 35221™	20 días hábiles	01132L
<i>Campylobacter lari</i> derived from ATCC® 35221™	20 días hábiles	01132P
<i>Candida albicans</i> derived from ATCC® 10231™	20 días hábiles	0443-CRM
<i>Candida albicans</i> derived from ATCC® 10231™	20 días hábiles	0443-PEC
<i>Candida albicans</i> derived from ATCC® 10231™	20 días hábiles	0443A

DESCRIPCIÓN	TIEMPO DE ENTREGA	No. CAT.
<ul style="list-style-type: none"> <li>• Los precios NO incluyen IVA</li> <li>• PEDIDO MÍNIMO \$ 2,500 (antes de IVA) NO ACUMULABLE CON OTROS PEDIDOS</li> <li>• Precios vigentes a partir del 01 de febrero de 2026</li> <li>• Precios sujetos a cambio sin previo aviso</li> <li>• Consultar con su Ejecutivo de Ventas la disponibilidad en productos de líneas complementarias</li> </ul>		
<i>Candida albicans</i> derived from ATCC® 10231™	20 días hábiles	0443C
<i>Candida albicans</i> derived from ATCC® 10231™	20 días hábiles	0443E3
<i>Candida albicans</i> derived from ATCC® 10231™	20 días hábiles	0443E3-CRM
<i>Candida albicans</i> derived from ATCC® 10231™	20 días hábiles	0443E4
<i>Candida albicans</i> derived from ATCC® 10231™	20 días hábiles	0443E7
<i>Candida albicans</i> derived from ATCC® 10231™	20 días hábiles	0443E7-CRM
<i>Candida albicans</i> derived from ATCC® 10231™	20 días hábiles	0443K
<i>Candida albicans</i> derived from ATCC® 10231™	20 días hábiles	0443L
<i>Candida albicans</i> derived from ATCC® 10231™	20 días hábiles	0443P
<i>Candida albicans</i> derived from ATCC® 10231™	20 días hábiles	0443X
<i>Candida albicans</i> derived from ATCC® 10231™	20 días hábiles	0443Z
<i>Candida albicans</i> derived from ATCC® 14053™	20 días hábiles	0332K
<i>Candida albicans</i> derived from ATCC® 14053™	20 días hábiles	0332L
<i>Candida albicans</i> derived from ATCC® 14053™	20 días hábiles	0332P
<i>Candida albicans</i> derived from ATCC® 14053™	20 días hábiles	0332X



DESCRIPCIÓN	TIEMPO DE ENTREGA	No. CAT.
<ul style="list-style-type: none"> <li>• Los precios NO incluyen IVA</li> <li>• PEDIDO MÍNIMO \$ 2,500 (antes de IVA) NO ACUMULABLE CON OTROS PEDIDOS</li> <li>• Precios vigentes a partir del 01 de febrero de 2026</li> <li>• Precios sujetos a cambio sin previo aviso</li> <li>• Consultar con su Ejecutivo de Ventas la disponibilidad en productos de líneas complementarias</li> </ul>		
<i>Candida albicans</i> derived from ATCC® 2091™	20 días hábiles	0896K
<i>Candida albicans</i> derived from ATCC® 2091™	20 días hábiles	0896L
<i>Candida albicans</i> derived from ATCC® 2091™	20 días hábiles	0896P
<i>Candida albicans</i> derived from ATCC® 24433™	20 días hábiles	0800K
<i>Candida albicans</i> derived from ATCC® 24433™	20 días hábiles	0800L
<i>Candida albicans</i> derived from ATCC® 24433™	20 días hábiles	0800P
<i>Candida albicans</i> derived from ATCC® 26790™	20 días hábiles	0672A
<i>Candida albicans</i> derived from ATCC® 60193™	20 días hábiles	0425K
<i>Candida albicans</i> derived from ATCC® 60193™	6 a 7 Semanas	0425L
<i>Candida albicans</i> derived from ATCC® 60193™	20 días hábiles	0425P
<i>Candida albicans</i> derived from ATCC® 66027™	20 días hábiles	0981K
<i>Candida albicans</i> derived from ATCC® 66027™	6 a 7 Semanas	0981L
<i>Candida albicans</i> derived from ATCC® 66027™	20 días hábiles	0981P
<i>Candida albicans</i> derived from ATCC® 90028™	20 días hábiles	0264K
<i>Candida albicans</i> derived from ATCC® 90028™	20 días hábiles	0264L

DESCRIPCIÓN	TIEMPO DE ENTREGA	No. CAT.
<ul style="list-style-type: none"> <li>• Los precios NO incluyen IVA</li> <li>• PEDIDO MÍNIMO \$ 2,500 (antes de IVA) NO ACUMULABLE CON OTROS PEDIDOS</li> <li>• Precios vigentes a partir del 01 de febrero de 2026</li> <li>• Precios sujetos a cambio sin previo aviso</li> <li>• Consultar con su Ejecutivo de Ventas la disponibilidad en productos de líneas complementarias</li> </ul>		
<i>Candida albicans</i> derived from ATCC® 90028™	20 días hábiles	0264P
<i>Candida albicans</i> derived from ATCC® 90029™	20 días hábiles	0250K
<i>Candida albicans</i> derived from ATCC® 90029™	5 a 6 semanas	0250L
<i>Candida albicans</i> derived from ATCC® 90029™	20 días hábiles	0250P
<i>Candida albicans</i> derived from NCYC 1363	20 días hábiles	0379K
<i>Candida albicans</i> derived from NCYC 1363	20 días hábiles	0379L
<i>Candida albicans</i> derived from NCYC 1363	20 días hábiles	0379P
<i>Candida auris</i> derived from CDC B11903	20 días hábiles	01256K
<i>Candida auris</i> derived from CDC B11903	20 días hábiles	01256L
<i>Candida auris</i> derived from CDC B11903	20 días hábiles	01256P
<i>Candida dubliniensis</i> derived from NCPF 3949	20 días hábiles	01139K
<i>Candida dubliniensis</i> derived from NCPF 3949	20 días hábiles	01139L
<i>Candida dubliniensis</i> derived from NCPF 3949	20 días hábiles	01139P
<i>Candida geochares</i> derived from ATCC® 36852™	20 días hábiles	0520K
<i>Candida geochares</i> derived from ATCC® 36852™	20 días hábiles	0520L
<i>Candida geochares</i> derived from ATCC® 36852™	20 días hábiles	0520P



DESCRIPCIÓN	TIEMPO DE ENTREGA	No. CAT.
<ul style="list-style-type: none"> <li>• Los precios NO incluyen IVA</li> <li>• PEDIDO MÍNIMO \$ 2,500 (antes de IVA) NO ACUMULABLE CON OTROS PEDIDOS</li> <li>• Precios vigentes a partir del 01 de febrero de 2026</li> <li>• Precios sujetos a cambio sin previo aviso</li> <li>• Consultar con su Ejecutivo de Ventas la disponibilidad en productos de líneas complementarias</li> </ul>		
<i>Candida glabrata</i> derived from ATCC® 15126™	20 días hábiles	0737K
<i>Candida glabrata</i> derived from ATCC® 15126™	20 días hábiles	0737L
<i>Candida glabrata</i> derived from ATCC® 15126™	20 días hábiles	0737P
<i>Candida glabrata</i> derived from ATCC® 2001™	20 días hábiles	0992K
<i>Candida glabrata</i> derived from ATCC® 2001™	20 días hábiles	0992L
<i>Candida glabrata</i> derived from ATCC® 2001™	20 días hábiles	0992P
<i>Candida glabrata</i> derived from ATCC® 66032™	20 días hábiles	0986K
<i>Candida glabrata</i> derived from ATCC® 66032™	20 días hábiles	0986L
<i>Candida glabrata</i> derived from ATCC® 66032™	20 días hábiles	0986P
<i>Candida glabrata</i> derived from ATCC® MYA-2950™	20 días hábiles	0122K
<i>Candida glabrata</i> derived from ATCC® MYA-2950™	6 a 7 semanas	0122L
<i>Candida glabrata</i> derived from ATCC® MYA-2950™	20 días hábiles	0122P
<i>Candida kefyr</i> derived from ATCC® 2512™	20 días hábiles	0990K
<i>Candida kefyr</i> derived from ATCC® 2512™	20 días hábiles	0990L
<i>Candida kefyr</i> derived from ATCC® 2512™	20 días hábiles	0990P

DESCRIPCIÓN	TIEMPO DE ENTREGA	No. CAT.
<ul style="list-style-type: none"> <li>• Los precios NO incluyen IVA</li> <li>• PEDIDO MÍNIMO \$ 2,500 (antes de IVA) NO ACUMULABLE CON OTROS PEDIDOS</li> <li>• Precios vigentes a partir del 01 de febrero de 2026</li> <li>• Precios sujetos a cambio sin previo aviso</li> <li>• Consultar con su Ejecutivo de Ventas la disponibilidad en productos de líneas complementarias</li> </ul>		
<i>Candida kefyr</i> derived from ATCC® 66028™	20 días hábiles	0982K
<i>Candida kefyr</i> derived from ATCC® 66028™	20 días hábiles	0982L
<i>Candida kefyr</i> derived from ATCC® 66028™	20 días hábiles	0982P
<i>Candida kefyr</i> derived from ATCC® 8553™	20 días hábiles	01185K
<i>Candida kefyr</i> derived from ATCC® 8553™	20 días hábiles	01185L
<i>Candida kefyr</i> derived from ATCC® 8553™	20 días hábiles	01185P
<i>Candida krusei</i> derived from ATCC® 14243™	20 días hábiles	0809K
<i>Candida krusei</i> derived from ATCC® 14243™	20 días hábiles	0809L
<i>Candida krusei</i> derived from ATCC® 14243™	20 días hábiles	0809P
<i>Candida krusei</i> derived from ATCC® 34135™	6 semanas	0510K
<i>Candida krusei</i> derived from ATCC® 34135™	20 días hábiles	0510L
<i>Candida krusei</i> derived from ATCC® 34135™	20 días hábiles	0510P
<i>Candida lusitanae</i> derived from ATCC® 34449™	20 días hábiles	0774K
<i>Candida lusitanae</i> derived from ATCC® 34449™	20 días hábiles	0774L
<i>Candida lusitanae</i> derived from ATCC® 34449™	20 días hábiles	0774P



DESCRIPCIÓN	TIEMPO DE ENTREGA	No. CAT.
<ul style="list-style-type: none"> <li>• Los precios NO incluyen IVA</li> <li>• PEDIDO MÍNIMO \$ 2,500 (antes de IVA) NO ACUMULABLE CON OTROS PEDIDOS</li> <li>• Precios vigentes a partir del 01 de febrero de 2026</li> <li>• Precios sujetos a cambio sin previo aviso</li> <li>• Consultar con su Ejecutivo de Ventas la disponibilidad en productos de líneas complementarias</li> </ul>		
<i>Candida parapsilosis</i> derived from ATCC® 22019™	20 días hábiles	0726K
<i>Candida parapsilosis</i> derived from ATCC® 22019™	20 días hábiles	0726L
<i>Candida parapsilosis</i> derived from ATCC® 22019™	20 días hábiles	0726P
<i>Candida tropicalis</i> derived from ATCC® 1369™	20 días hábiles	01036K
<i>Candida tropicalis</i> derived from ATCC® 1369™	20 días hábiles	01036L
<i>Candida tropicalis</i> derived from ATCC® 1369™	20 días hábiles	01036P
<i>Candida tropicalis</i> derived from ATCC® 13803™	20 días hábiles	0450K
<i>Candida tropicalis</i> derived from ATCC® 13803™	20 días hábiles	0450L
<i>Candida tropicalis</i> derived from ATCC® 13803™	20 días hábiles	0450P
<i>Candida tropicalis</i> derived from ATCC® 66029™	20 días hábiles	0983K
<i>Candida tropicalis</i> derived from ATCC® 66029™	20 días hábiles	0983L
<i>Candida tropicalis</i> derived from ATCC® 66029™	20 días hábiles	0983P
<i>Candida tropicalis</i> derived from ATCC® 750™	20 días hábiles	0847K
<i>Candida tropicalis</i> derived from ATCC® 750™	20 días hábiles	0847L
<i>Candida tropicalis</i> derived from ATCC® 750™	20 días hábiles	0847P

DESCRIPCIÓN	TIEMPO DE ENTREGA	No. CAT.
<ul style="list-style-type: none"> <li>• Los precios NO incluyen IVA</li> <li>• PEDIDO MÍNIMO \$ 2,500 (antes de IVA) NO ACUMULABLE CON OTROS PEDIDOS</li> <li>• Precios vigentes a partir del 01 de febrero de 2026</li> <li>• Precios sujetos a cambio sin previo aviso</li> <li>• Consultar con su Ejecutivo de Ventas la disponibilidad en productos de líneas complementarias</li> </ul>		
<i>Candida tropicalis</i> derived from ATCC® 9968™	20 días hábiles	0897K
<i>Candida tropicalis</i> derived from ATCC® 9968™	20 días hábiles	0897L
<i>Candida tropicalis</i> derived from ATCC® 9968™	20 días hábiles	0897P
<i>Candida utilis</i> derived from ATCC® 9950™	20 días hábiles	0779K
<i>Candida utilis</i> derived from ATCC® 9950™	20 días hábiles	0779L
<i>Candida utilis</i> derived from ATCC® 9950™	20 días hábiles	0779P
<i>Candida vaginitis/Trichomonas vaginalis</i> (CV/TV) Control Panel	20 días hábiles	8250
Cannabis Process Control QC Set- EXPORT LICENSE	20 días hábiles	5257P
<i>Capnocytophaga sputigena</i> derived from ATCC® 33612™	20 días hábiles	0749K
<i>Capnocytophaga sputigena</i> derived from ATCC® 33612™	8 Semanas	0749L
<i>Capnocytophaga sputigena</i> derived from ATCC® 33612™	20 días hábiles	0749P
<i>Cellulosimicrobium cellulans</i> derived from ATCC® 27402™	20 días hábiles	0294K
<i>Cellulosimicrobium cellulans</i> derived from ATCC® 27402™	20 días hábiles	0294L
<i>Cellulosimicrobium cellulans</i> derived from ATCC® 27402™	20 días hábiles	0294P
<i>Cellulosimicrobium cellulans</i> derived from ATCC® BAA-1816™	20 días hábiles	01046K

DESCRIPCIÓN	TIEMPO DE ENTREGA	No. CAT.
<ul style="list-style-type: none"> <li>• Los precios NO incluyen IVA</li> <li>• PEDIDO MÍNIMO \$ 2,500 (antes de IVA) NO ACUMULABLE CON OTROS PEDIDOS</li> <li>• Precios vigentes a partir del 01 de febrero de 2026</li> <li>• Precios sujetos a cambio sin previo aviso</li> <li>• Consultar con su Ejecutivo de Ventas la disponibilidad en productos de líneas complementarias</li> </ul>		
<i>Cellulosimicrobium cellulans</i> derived from ATCC® BAA-1816™	20 días hábiles	01046L
<i>Cellulosimicrobium cellulans</i> derived from ATCC® BAA-1816™	20 días hábiles	01046P
<i>Cellulosimicrobium cellulans</i> derived from ATCC® BAA-1817™	20 días hábiles	01047K
<i>Cellulosimicrobium cellulans</i> derived from ATCC® BAA-1817™	20 días hábiles	01047L
<i>Cellulosimicrobium cellulans</i> derived from ATCC® BAA-1817™	20 días hábiles	01047P
<i>Chaetomium globosum</i> derived from ATCC® 6205™	20 días hábiles	01094K
<i>Chaetomium globosum</i> derived from ATCC® 6205™	5 a 6 Semanas	01094L
<i>Chaetomium globosum</i> derived from ATCC® 6205™	20 días hábiles	01094P
<i>Chryseobacterium indologenes</i> derived from ATCC® 29897™	20 días hábiles	01186K
<i>Chryseobacterium indologenes</i> derived from ATCC® 29897™	20 días hábiles	01186L
<i>Chryseobacterium indologenes</i> derived from ATCC® 29897™	20 días hábiles	01186P
<i>Chryseobacterium shigense</i> derived from ATCC® 51823™	20 días hábiles	0164K
<i>Chryseobacterium shigense</i> derived from ATCC® 51823™	20 días hábiles	0164L
<i>Chryseobacterium shigense</i> derived from ATCC® 51823™	20 días hábiles	0164P
<i>Citrobacter braakii</i> derived from ATCC® 43162™	20 días hábiles	0478K

DESCRIPCIÓN	TIEMPO DE ENTREGA	No. CAT.
<ul style="list-style-type: none"> <li>• Los precios NO incluyen IVA</li> <li>• PEDIDO MÍNIMO \$ 2,500 (antes de IVA) NO ACUMULABLE CON OTROS PEDIDOS</li> <li>• Precios vigentes a partir del 01 de febrero de 2026</li> <li>• Precios sujetos a cambio sin previo aviso</li> <li>• Consultar con su Ejecutivo de Ventas la disponibilidad en productos de líneas complementarias</li> </ul>		
<i>Citrobacter braakii</i> derived from ATCC® 43162™	20 días hábiles	0478L
<i>Citrobacter braakii</i> derived from ATCC® 43162™	20 días hábiles	0478P
<i>Citrobacter braakii</i> derived from ATCC® 51113™	20 días hábiles	0578K
<i>Citrobacter braakii</i> derived from ATCC® 51113™	20 días hábiles	0578L
<i>Citrobacter braakii</i> derived from ATCC® 51113™	20 días hábiles	0578P
<i>Citrobacter freundii</i> derived from ATCC® 43864™	20 días hábiles	0229K
<i>Citrobacter freundii</i> derived from ATCC® 43864™	20 días hábiles	0229L
<i>Citrobacter freundii</i> derived from ATCC® 43864™	20 días hábiles	0229P
<i>Citrobacter freundii</i> derived from ATCC® 8090™	6 semanas	0315-CRM
<i>Citrobacter freundii</i> derived from ATCC® 8090™	20 días hábiles	0315K
<i>Citrobacter freundii</i> derived from ATCC® 8090™	20 días hábiles	0315L
<i>Citrobacter freundii</i> derived from ATCC® 8090™	20 días hábiles	0315P
<i>Citrobacter freundii</i> derived from ATCC® 8454™	20 días hábiles	01169K
<i>Citrobacter freundii</i> derived from ATCC® 8454™	8 semanas	01169L
<i>Citrobacter freundii</i> derived from ATCC® 8454™	20 días hábiles	01169P



DESCRIPCIÓN	TIEMPO DE ENTREGA	No. CAT.
<ul style="list-style-type: none"> <li>• Los precios NO incluyen IVA</li> <li>• PEDIDO MÍNIMO \$ 2,500 (antes de IVA) NO ACUMULABLE CON OTROS PEDIDOS</li> <li>• Precios vigentes a partir del 01 de febrero de 2026</li> <li>• Precios sujetos a cambio sin previo aviso</li> <li>• Consultar con su Ejecutivo de Ventas la disponibilidad en productos de líneas complementarias</li> </ul>		
<i>Citrobacter freundii</i> derived from NCTC 9750	20 días hábiles	0574K
<i>Citrobacter freundii</i> derived from NCTC 9750	6 a 7 semanas	0574L
<i>Citrobacter freundii</i> derived from NCTC 9750	20 días hábiles	0574P
<i>Citrobacter koseri</i> derived from ATCC® 27156™	20 días hábiles	0106K
<i>Citrobacter koseri</i> derived from ATCC® 27156™	20 días hábiles	0106L
<i>Citrobacter koseri</i> derived from ATCC® 27156™	20 días hábiles	0106P
<i>Cladosporium cladosporioides</i> derived from ATCC® 16022™	20 días hábiles	0537K
<i>Cladosporium cladosporioides</i> derived from ATCC® 16022™	20 días hábiles	0537L
<i>Cladosporium cladosporioides</i> derived from ATCC® 16022™	20 días hábiles	0537P
<i>Clostridioides difficile</i> derived from ATCC® 43593™	20 días hábiles	0833K
<i>Clostridioides difficile</i> derived from ATCC® 43593™	20 días hábiles	0833L
<i>Clostridioides difficile</i> derived from ATCC® 43593™	20 días hábiles	0833P
<i>Clostridioides difficile</i> derived from ATCC® 700057™	20 días hábiles	0527K
<i>Clostridioides difficile</i> derived from ATCC® 700057™	20 días hábiles	0527L
<i>Clostridioides difficile</i> derived from ATCC® 700057™	20 días hábiles	0527P

DESCRIPCIÓN	TIEMPO DE ENTREGA	No. CAT.
<ul style="list-style-type: none"> <li>• Los precios NO incluyen IVA</li> <li>• PEDIDO MÍNIMO \$ 2,500 (antes de IVA) NO ACUMULABLE CON OTROS PEDIDOS</li> <li>• Precios vigentes a partir del 01 de febrero de 2026</li> <li>• Precios sujetos a cambio sin previo aviso</li> <li>• Consultar con su Ejecutivo de Ventas la disponibilidad en productos de líneas complementarias</li> </ul>		
<i>Clostridioides difficile</i> derived from ATCC® 9689™	20 días hábiles	0329K
<i>Clostridioides difficile</i> derived from ATCC® 9689™	20 días hábiles	0329L
<i>Clostridioides difficile</i> derived from ATCC® 9689™	20 días hábiles	0329P
<i>Clostridioides difficile</i> derived from ATCC® BAA-1870™	20 días hábiles	01048K
<i>Clostridioides difficile</i> derived from ATCC® BAA-1870™	20 días hábiles	01048L
<i>Clostridioides difficile</i> derived from ATCC® BAA-1870™	20 días hábiles	01048P
<i>Clostridium bifermentans</i> derived from ATCC® 638™	20 días hábiles	0828K
<i>Clostridium bifermentans</i> derived from ATCC® 638™	20 días hábiles	0828L
<i>Clostridium bifermentans</i> derived from ATCC® 638™	20 días hábiles	0828P
<i>Clostridium bifermentans</i> derived from NCTC 506	20 días hábiles	01196K
<i>Clostridium bifermentans</i> derived from NCTC 506	20 días hábiles	01196L
<i>Clostridium bifermentans</i> derived from NCTC 506	20 días hábiles	01196P
<i>Clostridium histolyticum</i> derived from ATCC® 19401™	20 días hábiles	0327K
<i>Clostridium histolyticum</i> derived from ATCC® 19401™	20 días hábiles	0327L
<i>Clostridium histolyticum</i> derived from ATCC® 19401™	20 días hábiles	0327P



DESCRIPCIÓN	TIEMPO DE ENTREGA	No. CAT.
<ul style="list-style-type: none"> <li>• Los precios NO incluyen IVA</li> <li>• PEDIDO MÍNIMO \$ 2,500 (antes de IVA) NO ACUMULABLE CON OTROS PEDIDOS</li> <li>• Precios vigentes a partir del 01 de febrero de 2026</li> <li>• Precios sujetos a cambio sin previo aviso</li> <li>• Consultar con su Ejecutivo de Ventas la disponibilidad en productos de líneas complementarias</li> </ul>		
<i>Clostridium perfringens</i> derived from ATCC® 12915™	20 días hábiles	0801K
<i>Clostridium perfringens</i> derived from ATCC® 12915™	20 días hábiles	0801L
<i>Clostridium perfringens</i> derived from ATCC® 12915™	20 días hábiles	0801P
<i>Clostridium perfringens</i> derived from ATCC® 12916™	20 días hábiles	0123K
<i>Clostridium perfringens</i> derived from ATCC® 12916™	20 días hábiles	0123L
<i>Clostridium perfringens</i> derived from ATCC® 12916™	20 días hábiles	0123P
<i>Clostridium perfringens</i> derived from ATCC® 12919™ EXPORT LICENSE	20 días hábiles	0674L
<i>Clostridium perfringens</i> derived from ATCC® 12919™ EXPORT LICENSE	20 días hábiles	0674K
<i>Clostridium perfringens</i> derived from ATCC® 12919™ EXPORT LICENSE	20 días hábiles	0674P
<i>Clostridium perfringens</i> derived from ATCC® 13124™	20 días hábiles	0318-CRM
<i>Clostridium perfringens</i> derived from ATCC® 13124™	20 días hábiles	0318K
<i>Clostridium perfringens</i> derived from ATCC® 13124™	20 días hábiles	0318L
<i>Clostridium perfringens</i> derived from ATCC® 13124™	20 días hábiles	0318P
<i>Clostridium perfringens</i> derived from ATCC® 3624™	20 días hábiles	0257K
<i>Clostridium perfringens</i> derived from ATCC® 3624™	20 días hábiles	0257L

DESCRIPCIÓN	TIEMPO DE ENTREGA	No. CAT.
<ul style="list-style-type: none"> <li>• Los precios NO incluyen IVA</li> <li>• PEDIDO MÍNIMO \$ 2,500 (antes de IVA) NO ACUMULABLE CON OTROS PEDIDOS</li> <li>• Precios vigentes a partir del 01 de febrero de 2026</li> <li>• Precios sujetos a cambio sin previo aviso</li> <li>• Consultar con su Ejecutivo de Ventas la disponibilidad en productos de líneas complementarias</li> </ul>		
<i>Clostridium perfringens</i> derived from ATCC® 3624™	20 días hábiles	0257P
<i>Clostridium perfringens</i> derived from NCTC 8237	20 días hábiles	0572K
<i>Clostridium perfringens</i> derived from NCTC 8237	20 días hábiles	0572L
<i>Clostridium perfringens</i> derived from NCTC 8237	20 días hábiles	0572P
<i>Clostridium perfringens</i> derived from NCTC 8678	20 días hábiles	0547K
<i>Clostridium perfringens</i> derived from NCTC 8678	20 días hábiles	0547L
<i>Clostridium perfringens</i> derived from NCTC 8678	20 días hábiles	0547P
<i>Clostridium septicum</i> derived from ATCC® 12464™	20 días hábiles	0586K
<i>Clostridium septicum</i> derived from ATCC® 12464™	20 días hábiles	0586L
<i>Clostridium septicum</i> derived from ATCC® 12464™	20 días hábiles	0586P
<i>Clostridium sporogenes</i> derived from ATCC® 11437™	20 días hábiles	0487-CRM
<i>Clostridium sporogenes</i> derived from ATCC® 11437™	20 días hábiles	0487A
<i>Clostridium sporogenes</i> derived from ATCC® 11437™	20 días hábiles	0487C
<i>Clostridium sporogenes</i> derived from ATCC® 11437™	20 días hábiles	0487E3
<i>Clostridium sporogenes</i> derived from ATCC® 11437™	4 a 5 Semanas	0487E3-CRM



DESCRIPCIÓN	TIEMPO DE ENTREGA	No. CAT.
<ul style="list-style-type: none"> <li>• Los precios NO incluyen IVA</li> <li>• PEDIDO MÍNIMO \$ 2,500 (antes de IVA) NO ACUMULABLE CON OTROS PEDIDOS</li> <li>• Precios vigentes a partir del 01 de febrero de 2026</li> <li>• Precios sujetos a cambio sin previo aviso</li> <li>• Consultar con su Ejecutivo de Ventas la disponibilidad en productos de líneas complementarias</li> </ul>		
<i>Clostridium sporogenes</i> derived from ATCC® 11437™	20 días hábiles	0487K
<i>Clostridium sporogenes</i> derived from ATCC® 11437™	20 días hábiles	0487L
<i>Clostridium sporogenes</i> derived from ATCC® 11437™	20 días hábiles	0487P
<i>Clostridium sporogenes</i> derived from ATCC® 11437™	20 días hábiles	0487X
<i>Clostridium sporogenes</i> derived from ATCC® 11437™	20 días hábiles	0487Z
<i>Clostridium sporogenes</i> derived from ATCC® 19404™	20 días hábiles	0317-CRM
<i>Clostridium sporogenes</i> derived from ATCC® 19404™	20 días hábiles	0317A
<i>Clostridium sporogenes</i> derived from ATCC® 19404™	20 días hábiles	0317C
<i>Clostridium sporogenes</i> derived from ATCC® 19404™	20 días hábiles	0317E3
<i>Clostridium sporogenes</i> derived from ATCC® 19404™	20 días hábiles	0317K
<i>Clostridium sporogenes</i> derived from ATCC® 19404™	20 días hábiles	0317L
<i>Clostridium sporogenes</i> derived from ATCC® 19404™	20 días hábiles	0317P
<i>Clostridium sporogenes</i> derived from ATCC® 19404™	20 días hábiles	0317X
<i>Clostridium sporogenes</i> derived from ATCC® 19404™	20 días hábiles	0317Z
<i>Clostridium sporogenes</i> derived from ATCC® 3584™	20 días hábiles	0676K

DESCRIPCIÓN	TIEMPO DE ENTREGA	No. CAT.
<ul style="list-style-type: none"> <li>• Los precios NO incluyen IVA</li> <li>• PEDIDO MÍNIMO \$ 2,500 (antes de IVA) NO ACUMULABLE CON OTROS PEDIDOS</li> <li>• Precios vigentes a partir del 01 de febrero de 2026</li> <li>• Precios sujetos a cambio sin previo aviso</li> <li>• Consultar con su Ejecutivo de Ventas la disponibilidad en productos de líneas complementarias</li> </ul>		
<i>Clostridium sporogenes</i> derived from ATCC® 3584™	20 días hábiles	0676L
<i>Clostridium sporogenes</i> derived from ATCC® 3584™	20 días hábiles	0676P
<i>Clostridium sporogenes</i> derived from ATCC® 9690™	20 días hábiles	01188K
<i>Clostridium sporogenes</i> derived from ATCC® 9690™	7 a 8 semanas	01188L
<i>Clostridium sporogenes</i> derived from ATCC® 9690™	20 días hábiles	01188P
<i>Clostridium sporogenes</i> derived from NCIMB 12343	20 días hábiles	0580K
<i>Clostridium sporogenes</i> derived from NCIMB 12343	20 días hábiles	0580L
<i>Clostridium sporogenes</i> derived from NCIMB 12343	20 días hábiles	0580P
<i>Corynebacterium diphtheriae</i> derived from ATCC® 13812™	20 días hábiles	0844K
<i>Corynebacterium diphtheriae</i> derived from ATCC® 13812™	20 días hábiles	0844L
<i>Corynebacterium diphtheriae</i> derived from ATCC® 13812™	20 días hábiles	0844P
<i>Corynebacterium jeikeium</i> derived from ATCC® 43734™	20 días hábiles	01108K
<i>Corynebacterium jeikeium</i> derived from ATCC® 43734™	20 días hábiles	01108L
<i>Corynebacterium jeikeium</i> derived from ATCC® 43734™	20 días hábiles	01108P
<i>Corynebacterium pseudodiphtheriticum</i> derived from ATCC® 10700™	20 días hábiles	0965K

DESCRIPCIÓN	TIEMPO DE ENTREGA	No. CAT.
<ul style="list-style-type: none"> <li>• Los precios NO incluyen IVA</li> <li>• PEDIDO MÍNIMO \$ 2,500 (antes de IVA) NO ACUMULABLE CON OTROS PEDIDOS</li> <li>• Precios vigentes a partir del 01 de febrero de 2026</li> <li>• Precios sujetos a cambio sin previo aviso</li> <li>• Consultar con su Ejecutivo de Ventas la disponibilidad en productos de líneas complementarias</li> </ul>		
<i>Corynebacterium pseudodiphtheriticum</i> derived from ATCC® 10700™	20 días hábiles	0965L
<i>Corynebacterium pseudodiphtheriticum</i> derived from ATCC® 10700™	20 días hábiles	0965P
<i>Corynebacterium pseudodiphtheriticum</i> derived from ATCC® 10701™	20 días hábiles	0884K
<i>Corynebacterium pseudodiphtheriticum</i> derived from ATCC® 10701™	20 días hábiles	0884L
<i>Corynebacterium pseudodiphtheriticum</i> derived from ATCC® 10701™	20 días hábiles	0884P
<i>Corynebacterium renale</i> derived from ATCC® 19412™	20 días hábiles	0293K
<i>Corynebacterium renale</i> derived from ATCC® 19412™	20 días hábiles	0293L
<i>Corynebacterium renale</i> derived from ATCC® 19412™	20 días hábiles	0293P
<i>Corynebacterium renale</i> derived from ATCC® BAA-1785™	20 días hábiles	01040K
<i>Corynebacterium renale</i> derived from ATCC® BAA-1785™	20 días hábiles	01040L
<i>Corynebacterium renale</i> derived from ATCC® BAA-1785™	20 días hábiles	01040P
<i>Corynebacterium striatum</i> derived from ATCC® BAA-1293™	20 días hábiles	0583K
<i>Corynebacterium striatum</i> derived from ATCC® BAA-1293™	5 a 6 Semanas	0583L
<i>Corynebacterium striatum</i> derived from ATCC® BAA-1293™	20 días hábiles	0583P
<i>Corynebacterium urealyticum</i> derived from ATCC® 43044™	20 días hábiles	01039K

DESCRIPCIÓN	TIEMPO DE ENTREGA	No. CAT.
<ul style="list-style-type: none"> <li>• Los precios NO incluyen IVA</li> <li>• PEDIDO MÍNIMO \$ 2,500 (antes de IVA) NO ACUMULABLE CON OTROS PEDIDOS</li> <li>• Precios vigentes a partir del 01 de febrero de 2026</li> <li>• Precios sujetos a cambio sin previo aviso</li> <li>• Consultar con su Ejecutivo de Ventas la disponibilidad en productos de líneas complementarias</li> </ul>		
<i>Corynebacterium urealyticum</i> derived from ATCC® 43044™	20 días hábiles	01039L
<i>Corynebacterium urealyticum</i> derived from ATCC® 43044™	20 días hábiles	01039P
<i>Corynebacterium xerosis</i> derived from ATCC® 373™	5 a 6 Semanas	0153K
<i>Corynebacterium xerosis</i> derived from ATCC® 373™	20 días hábiles	0153L
<i>Corynebacterium xerosis</i> derived from ATCC® 373™	20 días hábiles	0153P
<i>Cronobacter muytjensii</i> derived from ATCC® 51329™	20 días hábiles	0756E3
<i>Cronobacter muytjensii</i> derived from ATCC® 51329™	20 días hábiles	0756K
<i>Cronobacter muytjensii</i> derived from ATCC® 51329™	20 días hábiles	0756L
<i>Cronobacter muytjensii</i> derived from ATCC® 51329™	20 días hábiles	0756P
<i>Cronobacter sakazakii</i> derived from ATCC® 29544™	20 días hábiles	01088-CRM
<i>Cronobacter sakazakii</i> derived from ATCC® 29544™	20 días hábiles	01088K
<i>Cronobacter sakazakii</i> derived from ATCC® 29544™	20 días hábiles	01088L
<i>Cronobacter sakazakii</i> derived from ATCC® 29544™	20 días hábiles	01088P
<i>Cronobacter sakazakii</i> G-78 derived from G-56	20 días hábiles	01287UV-S
<i>Cronobacter sakazakii</i> G-78 derived from G-56	20 días hábiles	01287UV-V



DESCRIPCIÓN	TIEMPO DE ENTREGA	No. CAT.
<ul style="list-style-type: none"> <li>• Los precios NO incluyen IVA</li> <li>• PEDIDO MÍNIMO \$ 2,500 (antes de IVA) NO ACUMULABLE CON OTROS PEDIDOS</li> <li>• Precios vigentes a partir del 01 de febrero de 2026</li> <li>• Precios sujetos a cambio sin previo aviso</li> <li>• Consultar con su Ejecutivo de Ventas la disponibilidad en productos de líneas complementarias</li> </ul>		
<i>Cryptococcus albidus</i> derived from ATCC® 66030™	20 días hábiles	0984K
<i>Cryptococcus albidus</i> derived from ATCC® 66030™	20 días hábiles	0984L
<i>Cryptococcus albidus</i> derived from ATCC® 66030™	20 días hábiles	0984P
<i>Cryptococcus gattii</i> (B) derived from ATCC® 34877™	20 días hábiles	01063K
<i>Cryptococcus gattii</i> (B) derived from ATCC® 34877™	6 a 7 Semanas	01063L
<i>Cryptococcus gattii</i> (B) derived from ATCC® 34877™	20 días hábiles	01063P
<i>Cryptococcus gattii</i> derived from ATCC® MYA-4560™	20 días hábiles	01051L
<i>Cryptococcus gattii</i> derived from ATCC® MYA-4560™	20 días hábiles	01051P
<i>Cryptococcus gattii</i> derived from ATCC® MYA-4560™*	20 días hábiles	01051K
<i>Cryptococcus neoformans</i> (D) derived from ATCC® 36556™	20 días hábiles	01173K
<i>Cryptococcus neoformans</i> (D) derived from ATCC® 36556™	20 días hábiles	01173L
<i>Cryptococcus neoformans</i> (D) derived from ATCC® 36556™	20 días hábiles	01173P
<i>Cryptococcus neoformans</i> derived from ATCC® 13690™	20 días hábiles	01172K
<i>Cryptococcus neoformans</i> derived from ATCC® 13690™	20 días hábiles	01172L
<i>Cryptococcus neoformans</i> derived from ATCC® 13690™	20 días hábiles	01172P

DESCRIPCIÓN	TIEMPO DE ENTREGA	No. CAT.
<ul style="list-style-type: none"> <li>• Los precios NO incluyen IVA</li> <li>• PEDIDO MÍNIMO \$ 2,500 (antes de IVA) NO ACUMULABLE CON OTROS PEDIDOS</li> <li>• Precios vigentes a partir del 01 de febrero de 2026</li> <li>• Precios sujetos a cambio sin previo aviso</li> <li>• Consultar con su Ejecutivo de Ventas la disponibilidad en productos de líneas complementarias</li> </ul>		
<i>Cryptococcus neoformans</i> derived from ATCC® 14116™	20 días hábiles	0291K
<i>Cryptococcus neoformans</i> derived from ATCC® 14116™	20 días hábiles	0291L
<i>Cryptococcus neoformans</i> derived from ATCC® 14116™	20 días hábiles	0291P
<i>Cryptococcus neoformans</i> derived from ATCC® 204092™	20 días hábiles	0781K
<i>Cryptococcus neoformans</i> derived from ATCC® 204092™	20 días hábiles	0781L
<i>Cryptococcus neoformans</i> derived from ATCC® 204092™	20 días hábiles	0781P
<i>Cryptococcus neoformans</i> derived from ATCC® 32045™	20 días hábiles	0334K
<i>Cryptococcus neoformans</i> derived from ATCC® 32045™	20 días hábiles	0334L
<i>Cryptococcus neoformans</i> derived from ATCC® 32045™	20 días hábiles	0334P
<i>Cryptococcus neoformans</i> derived from ATCC® 66031™	20 días hábiles	0985K
<i>Cryptococcus neoformans</i> derived from ATCC® 66031™	20 días hábiles	0985L
<i>Cryptococcus neoformans</i> derived from ATCC® 66031™	20 días hábiles	0985P
<i>Cryptococcus uniguttulatus</i> derived from ATCC® 66033™	20 días hábiles	0987K
<i>Cryptococcus uniguttulatus</i> derived from ATCC® 66033™	20 días hábiles	0987L
<i>Cryptococcus uniguttulatus</i> derived from ATCC® 66033™	20 días hábiles	0987P

DESCRIPCIÓN	TIEMPO DE ENTREGA	No. CAT.
<ul style="list-style-type: none"> <li>• Los precios NO incluyen IVA</li> <li>• PEDIDO MÍNIMO \$ 2,500 (antes de IVA) NO ACUMULABLE CON OTROS PEDIDOS</li> <li>• Precios vigentes a partir del 01 de febrero de 2026</li> <li>• Precios sujetos a cambio sin previo aviso</li> <li>• Consultar con su Ejecutivo de Ventas la disponibilidad en productos de líneas complementarias</li> </ul>		
<i>Curtobacterium pusillum</i> derived from ATCC® 19096™	20 días hábiles	01044K
<i>Curtobacterium pusillum</i> derived from ATCC® 19096™	20 días hábiles	01044L
<i>Curtobacterium pusillum</i> derived from ATCC® 19096™	20 días hábiles	01044P
<i>Cutaneotrichosporon dermatis</i> derived from ATCC® 204094™	20 días hábiles	0778K
<i>Cutaneotrichosporon dermatis</i> derived from ATCC® 204094™	20 días hábiles	0778L
<i>Cutaneotrichosporon dermatis</i> derived from ATCC® 204094™	20 días hábiles	0778P
<i>Cutibacterium acnes</i> derived from ATCC® 11827™	20 días hábiles	0419A
<i>Cutibacterium acnes</i> derived from ATCC® 11827™	20 días hábiles	0419K
<i>Cutibacterium acnes</i> derived from ATCC® 11827™	20 días hábiles	0419L
<i>Cutibacterium acnes</i> derived from ATCC® 11827™	20 días hábiles	0419P
<i>Cutibacterium acnes</i> derived from ATCC® 11827™	20 días hábiles	0419X
<i>Cutibacterium acnes</i> derived from ATCC® 6919™	20 días hábiles	0170A
<i>Cutibacterium acnes</i> derived from ATCC® 6919™	5 a 6 Semanas	0170K
<i>Cutibacterium acnes</i> derived from ATCC® 6919™	20 días hábiles	0170L
<i>Cutibacterium acnes</i> derived from ATCC® 6919™	20 días hábiles	0170P

DESCRIPCIÓN	TIEMPO DE ENTREGA	No. CAT.
<ul style="list-style-type: none"> <li>• Los precios NO incluyen IVA</li> <li>• PEDIDO MÍNIMO \$ 2,500 (antes de IVA) NO ACUMULABLE CON OTROS PEDIDOS</li> <li>• Precios vigentes a partir del 01 de febrero de 2026</li> <li>• Precios sujetos a cambio sin previo aviso</li> <li>• Consultar con su Ejecutivo de Ventas la disponibilidad en productos de líneas complementarias</li> </ul>		
<i>Deinococcus radiophilus</i> derived from ATCC® 27603™	20 días hábiles	01184K
<i>Deinococcus radiophilus</i> derived from ATCC® 27603™	20 días hábiles	01184L
<i>Deinococcus radiophilus</i> derived from ATCC® 27603™	20 días hábiles	01184P
<i>Edwardsiella tarda</i> derived from ATCC® 15947™	20 días hábiles	0845K
<i>Edwardsiella tarda</i> derived from ATCC® 15947™	20 días hábiles	0845L
<i>Edwardsiella tarda</i> derived from ATCC® 15947™	20 días hábiles	0845P
<i>Eggerthella lenta</i> derived from ATCC® 43055™	20 días hábiles	0936K
<i>Eggerthella lenta</i> derived from ATCC® 43055™	20 días hábiles	0936L
<i>Eggerthella lenta</i> derived from ATCC® 43055™	20 días hábiles	0936P
<i>Eikenella corrodens</i> derived from ATCC® BAA-1152™	20 días hábiles	0189K
<i>Eikenella corrodens</i> derived from ATCC® BAA-1152™	20 días hábiles	0189L
<i>Eikenella corrodens</i> derived from ATCC® BAA-1152™	20 días hábiles	0189P
<i>Elizabethkingia meningoseptica</i> derived from ATCC® 13253™	7 a 8 semanas	0971K
<i>Elizabethkingia meningoseptica</i> derived from ATCC® 13253™	8 semanas	0971L
<i>Elizabethkingia meningoseptica</i> derived from ATCC® 13253™	20 días hábiles	0971P

DESCRIPCIÓN	TIEMPO DE ENTREGA	No. CAT.
<ul style="list-style-type: none"> <li>• Los precios NO incluyen IVA</li> <li>• PEDIDO MÍNIMO \$ 2,500 (antes de IVA) NO ACUMULABLE CON OTROS PEDIDOS</li> <li>• Precios vigentes a partir del 01 de febrero de 2026</li> <li>• Precios sujetos a cambio sin previo aviso</li> <li>• Consultar con su Ejecutivo de Ventas la disponibilidad en productos de líneas complementarias</li> </ul>		
Enteric Bacterial Verification Panel (Live Culture) - EXPORT LICENSE	20 días hábiles	08179
<i>Enterobacter cloacae</i> derived from ATCC® BAA-2341™	20 días hábiles	01202K
<i>Enterobacter cloacae</i> derived from ATCC® BAA-2341™	20 días hábiles	01202L
<i>Enterobacter cloacae</i> derived from ATCC® BAA-2341™	20 días hábiles	01202P
<i>Enterobacter cloacae</i> derived from NCTC 13406	20 días hábiles	01111K
<i>Enterobacter cloacae</i> derived from NCTC 13406	20 días hábiles	01111L
<i>Enterobacter cloacae</i> derived from NCTC 13406	20 días hábiles	01111P
<i>Enterobacter cloacae</i> derived from NCTC 13464	20 días hábiles	01105K
<i>Enterobacter cloacae</i> derived from NCTC 13464	20 días hábiles	01105L
<i>Enterobacter cloacae</i> derived from NCTC 13464	20 días hábiles	01105P
<i>Enterobacter cloacae</i> subsp. <i>cloacae</i> derived from ATCC® 13047™	20 días hábiles	0323-CRM
<i>Enterobacter cloacae</i> subsp. <i>cloacae</i> derived from ATCC® 13047™	20 días hábiles	0323K
<i>Enterobacter cloacae</i> subsp. <i>cloacae</i> derived from ATCC® 13047™	20 días hábiles	0323L
<i>Enterobacter cloacae</i> subsp. <i>cloacae</i> derived from ATCC® 13047™	20 días hábiles	0323P
<i>Enterobacter cloacae</i> subsp. <i>cloacae</i> derived from ATCC® 13047™	5 a 6 Semanas	0323A

DESCRIPCIÓN	TIEMPO DE ENTREGA	No. CAT.
<ul style="list-style-type: none"> <li>• Los precios NO incluyen IVA</li> <li>• PEDIDO MÍNIMO \$ 2,500 (antes de IVA) NO ACUMULABLE CON OTROS PEDIDOS</li> <li>• Precios vigentes a partir del 01 de febrero de 2026</li> <li>• Precios sujetos a cambio sin previo aviso</li> <li>• Consultar con su Ejecutivo de Ventas la disponibilidad en productos de líneas complementarias</li> </ul>		
<i>Enterobacter cloacae subsp. cloacae</i> derived from ATCC® 23355™	20 días hábiles	0313K
<i>Enterobacter cloacae subsp. cloacae</i> derived from ATCC® 23355™	20 días hábiles	0313L
<i>Enterobacter cloacae subsp. cloacae</i> derived from ATCC® 23355™	20 días hábiles	0313P
<i>Enterobacter cloacae subsp. cloacae</i> derived from ATCC® 35030™	20 días hábiles	0388E8
<i>Enterobacter cloacae subsp. cloacae</i> derived from ATCC® 35030™	20 días hábiles	0388K
<i>Enterobacter cloacae subsp. cloacae</i> derived from ATCC® 35030™	20 días hábiles	0388L
<i>Enterobacter cloacae subsp. cloacae</i> derived from ATCC® 35030™	20 días hábiles	0388P
<i>Enterobacter cloacae subsp. cloacae</i> derived from ATCC® BAA-1143™	20 días hábiles	01018K
<i>Enterobacter cloacae subsp. cloacae</i> derived from ATCC® BAA-1143™	20 días hábiles	01018L
<i>Enterobacter cloacae subsp. cloacae</i> derived from ATCC® BAA-1143™	20 días hábiles	01018P
<i>Enterobacter hormaechei</i> derived from ATCC® 700323™	20 días hábiles	0755K
<i>Enterobacter hormaechei</i> derived from ATCC® 700323™	20 días hábiles	0755L
<i>Enterobacter hormaechei</i> derived from ATCC® 700323™	20 días hábiles	0755P
<i>Enterobacter hormaechei</i> derived from ATCC® 700323™	20 días hábiles	0755X
<i>Enterobacter ludwigii</i> derived from ATCC® 49141™	20 días hábiles	0639K



DESCRIPCIÓN	TIEMPO DE ENTREGA	No. CAT.
<ul style="list-style-type: none"> <li>• Los precios NO incluyen IVA</li> <li>• PEDIDO MÍNIMO \$ 2,500 (antes de IVA) NO ACUMULABLE CON OTROS PEDIDOS</li> <li>• Precios vigentes a partir del 01 de febrero de 2026</li> <li>• Precios sujetos a cambio sin previo aviso</li> <li>• Consultar con su Ejecutivo de Ventas la disponibilidad en productos de líneas complementarias</li> </ul>		
<i>Enterobacter ludwigii</i> derived from ATCC® 49141™	20 días hábiles	0639L
<i>Enterobacter ludwigii</i> derived from ATCC® 49141™	20 días hábiles	0639P
<i>Enterococcus casseliflavus</i> derived from ATCC® 700327™	20 días hábiles	0761K
<i>Enterococcus casseliflavus</i> derived from ATCC® 700327™	20 días hábiles	0761L
<i>Enterococcus casseliflavus</i> derived from ATCC® 700327™	20 días hábiles	0761P
<i>Enterococcus casseliflavus</i> derived from ATCC® 700327™	20 días hábiles	0761X
<i>Enterococcus durans</i> derived from ATCC® 6056™	20 días hábiles	0651K
<i>Enterococcus durans</i> derived from ATCC® 6056™	20 días hábiles	0651L
<i>Enterococcus durans</i> derived from ATCC® 6056™	20 días hábiles	0651P
<i>Enterococcus faecalis</i> derived from ATCC® 14506™	20 días hábiles	0181K
<i>Enterococcus faecalis</i> derived from ATCC® 14506™	20 días hábiles	0181L
<i>Enterococcus faecalis</i> derived from ATCC® 14506™	20 días hábiles	0181P
<i>Enterococcus faecalis</i> derived from ATCC® 19433™	20 días hábiles	0367-CRM
<i>Enterococcus faecalis</i> derived from ATCC® 19433™	20 días hábiles	0367K
<i>Enterococcus faecalis</i> derived from ATCC® 19433™	20 días hábiles	0367L

DESCRIPCIÓN	TIEMPO DE ENTREGA	No. CAT.
<ul style="list-style-type: none"> <li>• Los precios NO incluyen IVA</li> <li>• PEDIDO MÍNIMO \$ 2,500 (antes de IVA) NO ACUMULABLE CON OTROS PEDIDOS</li> <li>• Precios vigentes a partir del 01 de febrero de 2026</li> <li>• Precios sujetos a cambio sin previo aviso</li> <li>• Consultar con su Ejecutivo de Ventas la disponibilidad en productos de líneas complementarias</li> </ul>		
<i>Enterococcus faecalis</i> derived from ATCC® 19433™	20 días hábiles	0367P
<i>Enterococcus faecalis</i> derived from ATCC® 29212™	20 días hábiles	0366-CRM
<i>Enterococcus faecalis</i> derived from ATCC® 29212™	20 días hábiles	0366A
<i>Enterococcus faecalis</i> derived from ATCC® 29212™	20 días hábiles	0366C
<i>Enterococcus faecalis</i> derived from ATCC® 29212™	20 días hábiles	0366E3
<i>Enterococcus faecalis</i> derived from ATCC® 29212™	20 días hábiles	0366E3-CRM
<i>Enterococcus faecalis</i> derived from ATCC® 29212™	20 días hábiles	0366E7
<i>Enterococcus faecalis</i> derived from ATCC® 29212™	20 días hábiles	0366K
<i>Enterococcus faecalis</i> derived from ATCC® 29212™	20 días hábiles	0366L
<i>Enterococcus faecalis</i> derived from ATCC® 29212™	20 días hábiles	0366P
<i>Enterococcus faecalis</i> derived from ATCC® 29212™	20 días hábiles	0366X
<i>Enterococcus faecalis</i> derived from ATCC® 29212™	20 días hábiles	0366Z
<i>Enterococcus faecalis</i> derived from ATCC® 33186™	20 días hábiles	0197K
<i>Enterococcus faecalis</i> derived from ATCC® 33186™		0197L
<i>Enterococcus faecalis</i> derived from ATCC® 33186™	20 días hábiles	0197P



DESCRIPCIÓN	TIEMPO DE ENTREGA	No. CAT.
<ul style="list-style-type: none"> <li>• Los precios NO incluyen IVA</li> <li>• PEDIDO MÍNIMO \$ 2,500 (antes de IVA) NO ACUMULABLE CON OTROS PEDIDOS</li> <li>• Precios vigentes a partir del 01 de febrero de 2026</li> <li>• Precios sujetos a cambio sin previo aviso</li> <li>• Consultar con su Ejecutivo de Ventas la disponibilidad en productos de líneas complementarias</li> </ul>		
<i>Enterococcus faecalis</i> derived from ATCC® 51299™	20 días hábiles	0959K
<i>Enterococcus faecalis</i> derived from ATCC® 51299™	20 días hábiles	0959L
<i>Enterococcus faecalis</i> derived from ATCC® 51299™	20 días hábiles	0959P
<i>Enterococcus faecalis</i> derived from ATCC® 51575™	20 días hábiles	01089K
<i>Enterococcus faecalis</i> derived from ATCC® 51575™	20 días hábiles	01089L
<i>Enterococcus faecalis</i> derived from ATCC® 51575™	20 días hábiles	01089P
<i>Enterococcus faecalis</i> derived from ATCC® 7080™	20 días hábiles	0497E3
<i>Enterococcus faecalis</i> derived from ATCC® 7080™	20 días hábiles	0497K
<i>Enterococcus faecalis</i> derived from ATCC® 7080™	20 días hábiles	0497L
<i>Enterococcus faecalis</i> derived from ATCC® 7080™	20 días hábiles	0497P
<i>Enterococcus faecalis</i> derived from NCIMB 13280	20 días hábiles	0336K
<i>Enterococcus faecalis</i> derived from NCIMB 13280	20 días hábiles	0336L
<i>Enterococcus faecalis</i> derived from NCIMB 13280	20 días hábiles	0336P
<i>Enterococcus faecalis</i> derived from NCTC 13379	20 días hábiles	0714K
<i>Enterococcus faecalis</i> derived from NCTC 13379	20 días hábiles	0714L

DESCRIPCIÓN	TIEMPO DE ENTREGA	No. CAT.
<ul style="list-style-type: none"> <li>• Los precios NO incluyen IVA</li> <li>• PEDIDO MÍNIMO \$ 2,500 (antes de IVA) NO ACUMULABLE CON OTROS PEDIDOS</li> <li>• Precios vigentes a partir del 01 de febrero de 2026</li> <li>• Precios sujetos a cambio sin previo aviso</li> <li>• Consultar con su Ejecutivo de Ventas la disponibilidad en productos de líneas complementarias</li> </ul>		
<i>Enterococcus faecalis</i> derived from NCTC 13379	20 días hábiles	0714P
<i>Enterococcus faecalis</i> derived from NCTC 775	20 días hábiles	0472K
<i>Enterococcus faecalis</i> derived from NCTC 775	5 semanas	0472L
<i>Enterococcus faecalis</i> derived from NCTC 775	20 días hábiles	0472P
<i>Enterococcus faecium</i> derived from ATCC® 27270™	20 días hábiles	0679K
<i>Enterococcus faecium</i> derived from ATCC® 27270™	8 semanas	0679L
<i>Enterococcus faecium</i> derived from ATCC® 27270™	20 días hábiles	0679P
<i>Enterococcus faecium</i> derived from ATCC® 35667™	20 días hábiles	0968-CRM
<i>Enterococcus faecium</i> derived from ATCC® 35667™	20 días hábiles	0968K
<i>Enterococcus faecium</i> derived from ATCC® 35667™	20 días hábiles	0968L
<i>Enterococcus faecium</i> derived from ATCC® 35667™	20 días hábiles	0968P
<i>Enterococcus faecium</i> derived from ATCC® 6057™	20 días hábiles	01052K
<i>Enterococcus faecium</i> derived from ATCC® 6057™	20 días hábiles	01052L
<i>Enterococcus faecium</i> derived from ATCC® 6057™	20 días hábiles	01052P
<i>Enterococcus faecium</i> derived from ATCC® 6569™	20 días hábiles	0677K



DESCRIPCIÓN	TIEMPO DE ENTREGA	No. CAT.
<ul style="list-style-type: none"> <li>• Los precios NO incluyen IVA</li> <li>• PEDIDO MÍNIMO \$ 2,500 (antes de IVA) NO ACUMULABLE CON OTROS PEDIDOS</li> <li>• Precios vigentes a partir del 01 de febrero de 2026</li> <li>• Precios sujetos a cambio sin previo aviso</li> <li>• Consultar con su Ejecutivo de Ventas la disponibilidad en productos de líneas complementarias</li> </ul>		
<i>Enterococcus faecium</i> derived from ATCC® 6569™	8 semanas	0677L
<i>Enterococcus faecium</i> derived from ATCC® 6569™	20 días hábiles	0677P
<i>Enterococcus faecium</i> derived from ATCC® 700221™	20 días hábiles	01000K
<i>Enterococcus faecium</i> derived from ATCC® 700221™	6 a 7 semanas	01000L
<i>Enterococcus faecium</i> derived from ATCC® 700221™	20 días hábiles	01000P
<i>Enterococcus faecium</i> derived from ATCC® 8459™	20 días hábiles	01260K
<i>Enterococcus faecium</i> derived from ATCC® 8459™	20 días hábiles	01260L
<i>Enterococcus faecium</i> derived from ATCC® 8459™	20 días hábiles	01260P
<i>Enterococcus faecium</i> derived from NCTC 12204	20 días hábiles	01143K
<i>Enterococcus faecium</i> derived from NCTC 12204	20 días hábiles	01143L
<i>Enterococcus faecium</i> derived from NCTC 12204	20 días hábiles	01143P
<i>Enterococcus gallinarum</i> derived from ATCC® 49573™	20 días hábiles	0895K
<i>Enterococcus gallinarum</i> derived from ATCC® 49573™	20 días hábiles	0895L
<i>Enterococcus gallinarum</i> derived from ATCC® 49573™	20 días hábiles	0895P
<i>Enterococcus hirae</i> derived from ATCC® 10541™	20 días hábiles	0678K

DESCRIPCIÓN	TIEMPO DE ENTREGA	No. CAT.
<ul style="list-style-type: none"> <li>• Los precios NO incluyen IVA</li> <li>• PEDIDO MÍNIMO \$ 2,500 (antes de IVA) NO ACUMULABLE CON OTROS PEDIDOS</li> <li>• Precios vigentes a partir del 01 de febrero de 2026</li> <li>• Precios sujetos a cambio sin previo aviso</li> <li>• Consultar con su Ejecutivo de Ventas la disponibilidad en productos de líneas complementarias</li> </ul>		
<i>Enterococcus hirae</i> derived from ATCC® 10541™	20 días hábiles	0678L
<i>Enterococcus hirae</i> derived from ATCC® 10541™	20 días hábiles	0678P
<i>Enterococcus hirae</i> derived from ATCC® 10541™	20 días hábiles	0678X
<i>Enterococcus hirae</i> derived from ATCC® 8043™	20 días hábiles	0650K
<i>Enterococcus hirae</i> derived from ATCC® 8043™	20 días hábiles	0650L
<i>Enterococcus hirae</i> derived from ATCC® 8043™	20 días hábiles	0650P
<i>Enterococcus hirae</i> derived from ATCC® 8043™	20 días hábiles	0650X
<i>Enterococcus hirae</i> derived from ATCC® 8043™	5 a 6 semanas	0650A
<i>Enterococcus raffinosus</i> derived from ATCC® 49464™	20 días hábiles	0857K
<i>Enterococcus raffinosus</i> derived from ATCC® 49464™	20 días hábiles	0857L
<i>Enterococcus raffinosus</i> derived from ATCC® 49464™	20 días hábiles	0857P
<i>Enterococcus saccharolyticus</i> derived from ATCC® 43076™	20 días hábiles	0223K
<i>Enterococcus saccharolyticus</i> derived from ATCC® 43076™	8 semanas	0223L
<i>Enterococcus saccharolyticus</i> derived from ATCC® 43076™	20 días hábiles	0223P
<i>Enterovirus</i> (EV) Control Panel (Inactivated Swab)	20 días hábiles	8190

DESCRIPCIÓN	TIEMPO DE ENTREGA	No. CAT.
<ul style="list-style-type: none"> <li>• Los precios NO incluyen IVA</li> <li>• PEDIDO MÍNIMO \$ 2,500 (antes de IVA) NO ACUMULABLE CON OTROS PEDIDOS</li> <li>• Precios vigentes a partir del 01 de febrero de 2026</li> <li>• Precios sujetos a cambio sin previo aviso</li> <li>• Consultar con su Ejecutivo de Ventas la disponibilidad en productos de líneas complementarias</li> </ul>		
<i>Erysipelothrix rhusiopathiae</i> derived from ATCC® 19414™	12 a 14 semanas	0661K
<i>Erysipelothrix rhusiopathiae</i> derived from ATCC® 19414™	4 a 6 semanas	0661L
<i>Erysipelothrix rhusiopathiae</i> derived from ATCC® 19414™	20 días hábiles	0661P
<i>Escherichia coli</i> (JM101) derived from ATCC® 33876™	20 días hábiles	0204K
<i>Escherichia coli</i> (JM101) derived from ATCC® 33876™	5 a 6 semanas	0204L
<i>Escherichia coli</i> (JM101) derived from ATCC® 33876™	20 días hábiles	0204P
<i>Escherichia coli</i> (O103:H11) derived from CDC 06-3008- EXPORT LICENSE	20 días hábiles	01101E3
<i>Escherichia coli</i> (O103:H11) derived from CDC 06-3008- EXPORT LICENSE	20 días hábiles	01101K
<i>Escherichia coli</i> (O103:H11) derived from CDC 06-3008- EXPORT LICENSE	20 días hábiles	01101L
<i>Escherichia coli</i> (O103:H11) derived from CDC 06-3008 EXPORT LICENSE	20 días hábiles	01101P
<i>Escherichia coli</i> (O104:H4) derived from ATCC® BAA-2326™- EXPORT LICENSE	20 días hábiles	01104E3
<i>Escherichia coli</i> (O104:H4) derived from ATCC® BAA-2326™- EXPORT LICENSE	20 días hábiles	01104K
<i>Escherichia coli</i> (O104:H4) derived from ATCC® BAA-2326™- EXPORT LICENSE	20 días hábiles	01104L
<i>Escherichia coli</i> (O104:H4) derived from ATCC® BAA-2326™- EXPORT LICENSE	20 días hábiles	01104P
<i>Escherichia coli</i> (O111:H8) derived from CDC 2010C-3114- EXPORT LICENSE	20 días hábiles	01102E3

DESCRIPCIÓN	TIEMPO DE ENTREGA	No. CAT.
<ul style="list-style-type: none"> <li>• Los precios NO incluyen IVA</li> <li>• PEDIDO MÍNIMO \$ 2,500 (antes de IVA) NO ACUMULABLE CON OTROS PEDIDOS</li> <li>• Precios vigentes a partir del 01 de febrero de 2026</li> <li>• Precios sujetos a cambio sin previo aviso</li> <li>• Consultar con su Ejecutivo de Ventas la disponibilidad en productos de líneas complementarias</li> </ul>		
<i>Escherichia coli</i> (O111:H8) derived from CDC 2010C-3114- EXPORT LICENSE	20 días hábiles	01102K
<i>Escherichia coli</i> (O111:H8) derived from CDC 2010C-3114- EXPORT LICENSE	20 días hábiles	01102L
<i>Escherichia coli</i> (O111:H8) derived from CDC 2010C-3114- EXPORT LICENSE	150 días hábiles	01102P
<i>Escherichia coli</i> (O121:H19) derived from CDC 02-3211- EXPORT LICENSE	20 días hábiles	01099K
<i>Escherichia coli</i> (O121:H19) derived from CDC 02-3211- EXPORT LICENSE	20 días hábiles	01099L
<i>Escherichia coli</i> (O121:H19) derived from CDC 02-3211- EXPORT LICENSE	20 días hábiles	01099P
<i>Escherichia coli</i> (O145:NM) derived from CDC 99-3311- EXPORT LICENSE	150 días hábiles	01097P
<i>Escherichia coli</i> (O145:NM) derived from CDC 99-3311- EXPORT LICENSE	20 días hábiles	01097E3
<i>Escherichia coli</i> (O145:NM) derived from CDC 99-3311- EXPORT LICENSE	20 días hábiles	01097K
<i>Escherichia coli</i> (O145:NM) derived from CDC 99-3311- EXPORT LICENSE	20 días hábiles	01097L
<i>Escherichia coli</i> (O157:H7) derived from ATCC® 35150™- EXPORT LICENSE	20 días hábiles	0617E3
<i>Escherichia coli</i> (O157:H7) derived from ATCC® 35150™- EXPORT LICENSE	20 días hábiles	0617K
<i>Escherichia coli</i> (O157:H7) derived from ATCC® 35150™- EXPORT LICENSE	20 días hábiles	0617L
<i>Escherichia coli</i> (O157:H7) derived from ATCC® 35150™- EXPORT LICENSE	20 días hábiles	0617P
<i>Escherichia coli</i> (O157:H7) derived from ATCC® 43888™	20 días hábiles	0795-CRM

DESCRIPCIÓN	TIEMPO DE ENTREGA	No. CAT.
<ul style="list-style-type: none"> <li>• Los precios NO incluyen IVA</li> <li>• PEDIDO MÍNIMO \$ 2,500 (antes de IVA) NO ACUMULABLE CON OTROS PEDIDOS</li> <li>• Precios vigentes a partir del 01 de febrero de 2026</li> <li>• Precios sujetos a cambio sin previo aviso</li> <li>• Consultar con su Ejecutivo de Ventas la disponibilidad en productos de líneas complementarias</li> </ul>		
<i>Escherichia coli (O157:H7) derived from ATCC® 43888™</i>	20 días hábiles	0795E2
<i>Escherichia coli (O157:H7) derived from ATCC® 43888™</i>	20 días hábiles	0795K
<i>Escherichia coli (O157:H7) derived from ATCC® 43888™</i>	20 días hábiles	0795L
<i>Escherichia coli (O157:H7) derived from ATCC® 43888™</i>	20 días hábiles	0795P
<i>Escherichia coli (O157:H7) derived from ATCC® 43890™ EXPORT LICENSE</i>	20 días hábiles	01204K
<i>Escherichia coli (O157:H7) derived from ATCC® 43890™ EXPORT LICENSE</i>	20 días hábiles	01204L
<i>Escherichia coli (O157:H7) derived from ATCC® 43890™ EXPORT LICENSE</i>	20 días hábiles	01204P
<i>Escherichia coli (O157:H7) EC43 derived from FDA ESC1177 (STEC)- EXPORT LICENSE</i>	20 días hábiles	01227UV-S
<i>Escherichia coli (O157:H7) EC43 derived from FDA ESC1177 (STEC)- EXPORT LICENSE</i>	20 días hábiles	01227UV-V
<i>Escherichia coli (O26:H11) derived from CDC 03-3014- EXPORT LICENSE</i>	20 días hábiles	01100E3
<i>Escherichia coli (O26:H11) derived from CDC 03-3014- EXPORT LICENSE</i>	20 días hábiles	01100K
<i>Escherichia coli (O26:H11) derived from CDC 03-3014- EXPORT LICENSE</i>	20 días hábiles	01100L
<i>Escherichia coli (O26:H11) derived from CDC 03-3014- EXPORT LICENSE</i>	20 días hábiles	01100P
<i>Escherichia coli (O45:H2) derived from CDC 00-3039- EXPORT LICENSE</i>	20 días hábiles	01098E3
<i>Escherichia coli (O45:H2) derived from CDC 00-3039- EXPORT LICENSE</i>	20 días hábiles	01098K

DESCRIPCIÓN	TIEMPO DE ENTREGA	No. CAT.
<ul style="list-style-type: none"> <li>• Los precios NO incluyen IVA</li> <li>• PEDIDO MÍNIMO \$ 2,500 (antes de IVA) NO ACUMULABLE CON OTROS PEDIDOS</li> <li>• Precios vigentes a partir del 01 de febrero de 2026</li> <li>• Precios sujetos a cambio sin previo aviso</li> <li>• Consultar con su Ejecutivo de Ventas la disponibilidad en productos de líneas complementarias</li> </ul>		
<i>Escherichia coli (O45:H2) derived from CDC 00-3039- EXPORT LICENSE</i>	20 días hábiles	01098L
<i>Escherichia coli (O45:H2) derived from CDC 00-3039- EXPORT LICENSE</i>	150 días hábiles	01098P
<i>Escherichia coli ATCC® 25922™</i>	20 días hábiles	0335A
<i>Escherichia coli derived from ATCC® 51739™</i>	20 días hábiles	01233K
<i>Escherichia coli derived from ATCC® 10536™</i>	20 días hábiles	0680K
<i>Escherichia coli derived from ATCC® 10536™</i>	20 días hábiles	0680L
<i>Escherichia coli derived from ATCC® 10536™</i>	20 días hábiles	0680P
<i>Escherichia coli derived from ATCC® 10536™</i>	20 días hábiles	0680A
<i>Escherichia coli derived from ATCC® 10799™</i>	20 días hábiles	01050K
<i>Escherichia coli derived from ATCC® 10799™</i>	20 días hábiles	01050L
<i>Escherichia coli derived from ATCC® 10799™</i>	20 días hábiles	01050P
<i>Escherichia coli derived from ATCC® 11229™</i>	20 días hábiles	0681-CRM
<i>Escherichia coli derived from ATCC® 11229™</i>	20 días hábiles	0681HT
<i>Escherichia coli derived from ATCC® 11229™</i>	20 días hábiles	0681K
<i>Escherichia coli derived from ATCC® 11229™</i>	20 días hábiles	0681L



DESCRIPCIÓN	TIEMPO DE ENTREGA	No. CAT.
<ul style="list-style-type: none"> <li>• Los precios NO incluyen IVA</li> <li>• PEDIDO MÍNIMO \$ 2,500 (antes de IVA) NO ACUMULABLE CON OTROS PEDIDOS</li> <li>• Precios vigentes a partir del 01 de febrero de 2026</li> <li>• Precios sujetos a cambio sin previo aviso</li> <li>• Consultar con su Ejecutivo de Ventas la disponibilidad en productos de líneas complementarias</li> </ul>		
<i>Escherichia coli</i> derived from ATCC® 11229™	20 días hábiles	0681P
<i>Escherichia coli</i> derived from ATCC® 11229™	20 días hábiles	0681A
<i>Escherichia coli</i> derived from ATCC® 11303™	20 días hábiles	0502K
<i>Escherichia coli</i> derived from ATCC® 11303™	20 días hábiles	0502L
<i>Escherichia coli</i> derived from ATCC® 11303™	20 días hábiles	0502P
<i>Escherichia coli</i> derived from ATCC® 11775™	20 días hábiles	0465K
<i>Escherichia coli</i> derived from ATCC® 11775™	20 días hábiles	0465L
<i>Escherichia coli</i> derived from ATCC® 11775™	20 días hábiles	0465P
<i>Escherichia coli</i> derived from ATCC® 13706™	20 días hábiles	0747K
<i>Escherichia coli</i> derived from ATCC® 13706™	20 días hábiles	0747L
<i>Escherichia coli</i> derived from ATCC® 13706™	20 días hábiles	0747P
<i>Escherichia coli</i> derived from ATCC® 14169™	20 días hábiles	0543K
<i>Escherichia coli</i> derived from ATCC® 14169™	20 días hábiles	0543L
<i>Escherichia coli</i> derived from ATCC® 14169™	20 días hábiles	0543P
<i>Escherichia coli</i> derived from ATCC® 15597™	5 a 6 Semanas	01037K

DESCRIPCIÓN	TIEMPO DE ENTREGA	No. CAT.
<ul style="list-style-type: none"> <li>• Los precios NO incluyen IVA</li> <li>• PEDIDO MÍNIMO \$ 2,500 (antes de IVA) NO ACUMULABLE CON OTROS PEDIDOS</li> <li>• Precios vigentes a partir del 01 de febrero de 2026</li> <li>• Precios sujetos a cambio sin previo aviso</li> <li>• Consultar con su Ejecutivo de Ventas la disponibilidad en productos de líneas complementarias</li> </ul>		
<i>Escherichia coli</i> derived from ATCC® 15597™	5 a 6 Semanas	01037L
<i>Escherichia coli</i> derived from ATCC® 15597™	20 días hábiles	01037P
<i>Escherichia coli</i> derived from ATCC® 23848™	20 días hábiles	0203K
<i>Escherichia coli</i> derived from ATCC® 23848™	20 días hábiles	0203L
<i>Escherichia coli</i> derived from ATCC® 23848™	20 días hábiles	0203P
<i>Escherichia coli</i> derived from ATCC® 25922™	20 días hábiles	0335-CRM
<i>Escherichia coli</i> derived from ATCC® 25922™	20 días hábiles	0335K
<i>Escherichia coli</i> derived from ATCC® 25922™	20 días hábiles	0335L
<i>Escherichia coli</i> derived from ATCC® 25922™	20 días hábiles	0335P
<i>Escherichia coli</i> derived from ATCC® 25922™	20 días hábiles	0335X
<i>Escherichia coli</i> derived from ATCC® 35218™	8 a 10 Semanas	0495E3
<i>Escherichia coli</i> derived from ATCC® 35218™	20 días hábiles	0495E3-CRM
<i>Escherichia coli</i> derived from ATCC® 35218™	20 días hábiles	0495K
<i>Escherichia coli</i> derived from ATCC® 35218™	20 días hábiles	0495L
<i>Escherichia coli</i> derived from ATCC® 35218™	20 días hábiles	0495P

DESCRIPCIÓN	TIEMPO DE ENTREGA	No. CAT.
<ul style="list-style-type: none"> <li>Los precios NO incluyen IVA</li> <li>PEDIDO MÍNIMO \$ 2,500 (antes de IVA) NO ACUMULABLE CON OTROS PEDIDOS</li> <li>Precios vigentes a partir del 01 de febrero de 2026</li> <li>Precios sujetos a cambio sin previo aviso</li> <li>Consultar con su Ejecutivo de Ventas la disponibilidad en productos de líneas complementarias</li> </ul>		
<i>Escherichia coli</i> derived from ATCC® 35421™	20 días hábiles	0422K
<i>Escherichia coli</i> derived from ATCC® 35421™	20 días hábiles	0422L
<i>Escherichia coli</i> derived from ATCC® 35421™	20 días hábiles	0422P
<i>Escherichia coli</i> derived from ATCC® 4157™	20 días hábiles	0433K
<i>Escherichia coli</i> derived from ATCC® 4157™	20 días hábiles	0433L
<i>Escherichia coli</i> derived from ATCC® 4157™	20 días hábiles	0433P
<i>Escherichia coli</i> derived from ATCC® 51446™	20 días hábiles	0869K
<i>Escherichia coli</i> derived from ATCC® 51446™	20 días hábiles	0869L
<i>Escherichia coli</i> derived from ATCC® 51446™	20 días hábiles	0869P
<i>Escherichia coli</i> derived from ATCC® 51739™	20 días hábiles	01233L
<i>Escherichia coli</i> derived from ATCC® 51739™	4 a 6 semanas	01233P
<i>Escherichia coli</i> derived from ATCC® 51755™	20 días hábiles	0860K
<i>Escherichia coli</i> derived from ATCC® 51755™	20 días hábiles	0860L
<i>Escherichia coli</i> derived from ATCC® 51755™	20 días hábiles	0860P
<i>Escherichia coli</i> derived from ATCC® 51813™	20 días hábiles	0791E3

DESCRIPCIÓN	TIEMPO DE ENTREGA	No. CAT.
<ul style="list-style-type: none"> <li>• Los precios NO incluyen IVA</li> <li>• PEDIDO MÍNIMO \$ 2,500 (antes de IVA) NO ACUMULABLE CON OTROS PEDIDOS</li> <li>• Precios vigentes a partir del 01 de febrero de 2026</li> <li>• Precios sujetos a cambio sin previo aviso</li> <li>• Consultar con su Ejecutivo de Ventas la disponibilidad en productos de líneas complementarias</li> </ul>		
<i>Escherichia coli</i> derived from ATCC® 51813™	20 días hábiles	0791E3-CRM
<i>Escherichia coli</i> derived from ATCC® 51813™	20 días hábiles	0791E4
<i>Escherichia coli</i> derived from ATCC® 51813™	20 días hábiles	0791E4-CRM
<i>Escherichia coli</i> derived from ATCC® 51813™	20 días hábiles	0791K
<i>Escherichia coli</i> derived from ATCC® 51813™	20 días hábiles	0791L
<i>Escherichia coli</i> derived from ATCC® 51813™	20 días hábiles	0791P
<i>Escherichia coli</i> derived from ATCC® 700728™	20 días hábiles	0231K
<i>Escherichia coli</i> derived from ATCC® 700728™	20 días hábiles	0231L
<i>Escherichia coli</i> derived from ATCC® 700728™	20 días hábiles	0231P
<i>Escherichia coli</i> derived from ATCC® 8739™	20 días hábiles	0483-CRM
<i>Escherichia coli</i> derived from ATCC® 8739™	20 días hábiles	0483-PEC
<i>Escherichia coli</i> derived from ATCC® 8739™	20 días hábiles	0483A
<i>Escherichia coli</i> derived from ATCC® 8739™	20 días hábiles	0483C
<i>Escherichia coli</i> derived from ATCC® 8739™	20 días hábiles	0483E3
<i>Escherichia coli</i> derived from ATCC® 8739™	20 días hábiles	0483E7

DESCRIPCIÓN	TIEMPO DE ENTREGA	No. CAT.
<ul style="list-style-type: none"> <li>Los precios NO incluyen IVA</li> <li>PEDIDO MÍNIMO \$ 2,500 (antes de IVA) NO ACUMULABLE CON OTROS PEDIDOS</li> <li>Precios vigentes a partir del 01 de febrero de 2026</li> <li>Precios sujetos a cambio sin previo aviso</li> <li>Consultar con su Ejecutivo de Ventas la disponibilidad en productos de líneas complementarias</li> </ul>		
<i>Escherichia coli</i> derived from ATCC® 8739™	20 días hábiles	0483K
<i>Escherichia coli</i> derived from ATCC® 8739™	20 días hábiles	0483L
<i>Escherichia coli</i> derived from ATCC® 8739™	20 días hábiles	0483P
<i>Escherichia coli</i> derived from ATCC® 8739™	20 días hábiles	0483X
<i>Escherichia coli</i> derived from ATCC® 8739™	20 días hábiles	0483Z
<i>Escherichia coli</i> derived from ATCC® BAA-1429™	20 días hábiles	01261K
<i>Escherichia coli</i> derived from ATCC® BAA-1429™	20 días hábiles	01261L
<i>Escherichia coli</i> derived from ATCC® BAA-1429™	20 días hábiles	01261P
<i>Escherichia coli</i> derived from ATCC® BAA-2452™	20 días hábiles	01242K
<i>Escherichia coli</i> derived from ATCC® BAA-2452™	20 días hábiles	01242L
<i>Escherichia coli</i> derived from ATCC® BAA-2452™	20 días hábiles	01242P
<i>Escherichia coli</i> derived from ATCC® BAA-2469™	20 días hábiles	01113K
<i>Escherichia coli</i> derived from ATCC® BAA-2469™	5 a 6 semanas	01113L
<i>Escherichia coli</i> derived from ATCC® BAA-2469™	20 días hábiles	01113P
<i>Escherichia coli</i> derived from ATCC® BAA-2523™	20 días hábiles	01229K

DESCRIPCIÓN	TIEMPO DE ENTREGA	No. CAT.
<ul style="list-style-type: none"> <li>• Los precios NO incluyen IVA</li> <li>• PEDIDO MÍNIMO \$ 2,500 (antes de IVA) NO ACUMULABLE CON OTROS PEDIDOS</li> <li>• Precios vigentes a partir del 01 de febrero de 2026</li> <li>• Precios sujetos a cambio sin previo aviso</li> <li>• Consultar con su Ejecutivo de Ventas la disponibilidad en productos de líneas complementarias</li> </ul>		
<i>Escherichia coli</i> derived from ATCC® BAA-2523™	20 días hábiles	01229L
<i>Escherichia coli</i> derived from ATCC® BAA-2523™	20 días hábiles	01229P
<i>Escherichia coli</i> derived from ATCC® GFP35150™ EXPORT LICENSE	20 días hábiles	0730P
<i>Escherichia coli</i> derived from CDC AR-0346	20 días hábiles	01259K
<i>Escherichia coli</i> derived from CDC AR-0346	20 días hábiles	01259L
<i>Escherichia coli</i> derived from CDC AR-0346	20 días hábiles	01259P
<i>Escherichia coli</i> derived from NCTC 10538	20 días hábiles	0706K
<i>Escherichia coli</i> derived from NCTC 10538	6 a 8 Semanas	0706L
<i>Escherichia coli</i> derived from NCTC 10538	20 días hábiles	0706P
<i>Escherichia coli</i> derived from NCTC 12900	20 días hábiles	0861K
<i>Escherichia coli</i> derived from NCTC 12900	20 días hábiles	0861L
<i>Escherichia coli</i> derived from NCTC 12900	20 días hábiles	0861P
<i>Escherichia coli</i> derived from NCTC 13167	20 días hábiles	01193K
<i>Escherichia coli</i> derived from NCTC 13167	7 a 8 semanas	01193L
<i>Escherichia coli</i> derived from NCTC 13167	20 días hábiles	01193P



DESCRIPCIÓN	TIEMPO DE ENTREGA	No. CAT.
<ul style="list-style-type: none"> <li>• Los precios NO incluyen IVA</li> <li>• PEDIDO MÍNIMO \$ 2,500 (antes de IVA) NO ACUMULABLE CON OTROS PEDIDOS</li> <li>• Precios vigentes a partir del 01 de febrero de 2026</li> <li>• Precios sujetos a cambio sin previo aviso</li> <li>• Consultar con su Ejecutivo de Ventas la disponibilidad en productos de líneas complementarias</li> </ul>		
<i>Escherichia coli</i> derived from NCTC 13216	20 días hábiles	01192E3
<i>Escherichia coli</i> derived from NCTC 13216	20 días hábiles	01192K
<i>Escherichia coli</i> derived from NCTC 13216	20 días hábiles	01192L
<i>Escherichia coli</i> derived from NCTC 13216	20 días hábiles	01192P
<i>Escherichia coli</i> derived from NCTC 13351	20 días hábiles	01085K
<i>Escherichia coli</i> derived from NCTC 13351	20 días hábiles	01085L
<i>Escherichia coli</i> derived from NCTC 13351	20 días hábiles	01085P
<i>Escherichia coli</i> derived from NCTC 13353	20 días hábiles	01265K
<i>Escherichia coli</i> derived from NCTC 13353	20 días hábiles	01265L
<i>Escherichia coli</i> derived from NCTC 13353	20 días hábiles	01265P
<i>Escherichia coli</i> derived from NCTC 13476	20 días hábiles	01136K
<i>Escherichia coli</i> derived from NCTC 13476	20 días hábiles	01136L
<i>Escherichia coli</i> derived from NCTC 13476	20 días hábiles	01136P
<i>Escherichia coli</i> derived from NCTC 13846	20 días hábiles	01244K
<i>Escherichia coli</i> derived from NCTC 13846	20 días hábiles	01244L

DESCRIPCIÓN	TIEMPO DE ENTREGA	No. CAT.
<ul style="list-style-type: none"> <li>• Los precios NO incluyen IVA</li> <li>• PEDIDO MÍNIMO \$ 2,500 (antes de IVA) NO ACUMULABLE CON OTROS PEDIDOS</li> <li>• Precios vigentes a partir del 01 de febrero de 2026</li> <li>• Precios sujetos a cambio sin previo aviso</li> <li>• Consultar con su Ejecutivo de Ventas la disponibilidad en productos de líneas complementarias</li> </ul>		
<i>Escherichia coli</i> derived from NCTC 13846	20 días hábiles	01244P
<i>Escherichia coli</i> derived from NCTC 8622	20 días hábiles	01062K
<i>Escherichia coli</i> derived from NCTC 8622	20 días hábiles	01062L
<i>Escherichia coli</i> derived from NCTC 8622	20 días hábiles	01062P
<i>Eurotium rubrum</i> derived from ATCC® 42690™	20 días hábiles	01160K
<i>Eurotium rubrum</i> derived from ATCC® 42690™	20 días hábiles	01160L
<i>Eurotium rubrum</i> derived from ATCC® 42690™	20 días hábiles	01160P
Extended Enteric Bacterial Verification Panel (Inactivated Pellet)- EXPORT LICENSE	20 días hábiles	8191
<i>Finegoldia magna</i> derived from ATCC® 29328™	20 días hábiles	0409K
<i>Finegoldia magna</i> derived from ATCC® 29328™	20 días hábiles	0409L
<i>Finegoldia magna</i> derived from ATCC® 29328™	20 días hábiles	0409P
<i>Fusarium keratoplasticum</i> derived from ATCC® 36031™	20 días hábiles	0531K
<i>Fusarium keratoplasticum</i> derived from ATCC® 36031™	20 días hábiles	0531L
<i>Fusarium keratoplasticum</i> derived from ATCC® 36031™	20 días hábiles	0531P
<i>Fusobacterium necrophorum subsp. necrophorum</i> derived from ATCC® 25286™	20 días hábiles	0407K

DESCRIPCIÓN	TIEMPO DE ENTREGA	No. CAT.
<ul style="list-style-type: none"> <li>• Los precios NO incluyen IVA</li> <li>• PEDIDO MÍNIMO \$ 2,500 (antes de IVA) NO ACUMULABLE CON OTROS PEDIDOS</li> <li>• Precios vigentes a partir del 01 de febrero de 2026</li> <li>• Precios sujetos a cambio sin previo aviso</li> <li>• Consultar con su Ejecutivo de Ventas la disponibilidad en productos de líneas complementarias</li> </ul>		
<i>Fusobacterium necrophorum subsp. necrophorum</i> derived from ATCC® 25286™	20 días hábiles	0407L
<i>Fusobacterium necrophorum subsp. necrophorum</i> derived from ATCC® 25286™	5 a 6 Semanas	0407P
<i>Fusobacterium nucleatum subsp. nucleatum</i> derived from ATCC® 25586™	8 semanas	0328K
<i>Fusobacterium nucleatum subsp. nucleatum</i> derived from ATCC® 25586™	20 días hábiles	0328L
<i>Fusobacterium nucleatum subsp. nucleatum</i> derived from ATCC® 25586™	20 días hábiles	0328P
<i>Galactomyces candidus</i> derived from ATCC® 34614™	20 días hábiles	0519K
<i>Galactomyces candidus</i> derived from ATCC® 34614™	20 días hábiles	0519L
<i>Galactomyces candidus</i> derived from ATCC® 34614™	20 días hábiles	0519P
<i>Gardnerella vaginalis</i> derived from ATCC® 14018™	20 días hábiles	0410K
<i>Gardnerella vaginalis</i> derived from ATCC® 14018™	20 días hábiles	0410L
<i>Gardnerella vaginalis</i> derived from ATCC® 14018™	20 días hábiles	0410P
<i>Gardnerella vaginalis</i> derived from ATCC® 49145™	6 a 7 semanas	0643K
<i>Gardnerella vaginalis</i> derived from ATCC® 49145™	20 días hábiles	0643L
<i>Gardnerella vaginalis</i> derived from ATCC® 49145™	20 días hábiles	0643P
<i>Geobacillus stearothermophilus</i> derived from ATCC® 12980™	20 días hábiles	0872A

DESCRIPCIÓN	TIEMPO DE ENTREGA	No. CAT.
<ul style="list-style-type: none"> <li>• Los precios NO incluyen IVA</li> <li>• PEDIDO MÍNIMO \$ 2,500 (antes de IVA) NO ACUMULABLE CON OTROS PEDIDOS</li> <li>• Precios vigentes a partir del 01 de febrero de 2026</li> <li>• Precios sujetos a cambio sin previo aviso</li> <li>• Consultar con su Ejecutivo de Ventas la disponibilidad en productos de líneas complementarias</li> </ul>		
<i>Geobacillus stearothermophilus</i> derived from ATCC® 10149™	20 días hábiles	0172K
<i>Geobacillus stearothermophilus</i> derived from ATCC® 10149™	20 días hábiles	0172L
<i>Geobacillus stearothermophilus</i> derived from ATCC® 10149™	20 días hábiles	0172P
<i>Geobacillus stearothermophilus</i> derived from ATCC® 12980™	20 días hábiles	0872C
<i>Geobacillus stearothermophilus</i> derived from ATCC® 12980™	20 días hábiles	0872K
<i>Geobacillus stearothermophilus</i> derived from ATCC® 12980™	20 días hábiles	0872L
<i>Geobacillus stearothermophilus</i> derived from ATCC® 12980™	20 días hábiles	0872P
<i>Geobacillus stearothermophilus</i> derived from ATCC® 12980™	20 días hábiles	0872Z
<i>Geobacillus stearothermophilus</i> derived from ATCC® 7953™	20 días hábiles	0871A
<i>Geobacillus stearothermophilus</i> derived from ATCC® 7953™	20 días hábiles	0871C
<i>Geobacillus stearothermophilus</i> derived from ATCC® 7953™	20 días hábiles	0871E3
<i>Geobacillus stearothermophilus</i> derived from ATCC® 7953™	20 días hábiles	0871K
<i>Geobacillus stearothermophilus</i> derived from ATCC® 7953™	20 días hábiles	0871L
<i>Geobacillus stearothermophilus</i> derived from ATCC® 7953™	20 días hábiles	0871P
<i>Geobacillus stearothermophilus</i> derived from ATCC® 7953™	20 días hábiles	0871SPR



DESCRIPCIÓN	TIEMPO DE ENTREGA	No. CAT.
<ul style="list-style-type: none"> <li>• Los precios NO incluyen IVA</li> <li>• PEDIDO MÍNIMO \$ 2,500 (antes de IVA) NO ACUMULABLE CON OTROS PEDIDOS</li> <li>• Precios vigentes a partir del 01 de febrero de 2026</li> <li>• Precios sujetos a cambio sin previo aviso</li> <li>• Consultar con su Ejecutivo de Ventas la disponibilidad en productos de líneas complementarias</li> </ul>		
<i>Geobacillus stearothermophilus</i> derived from ATCC® 7953™	20 días hábiles	0871X
<i>Geobacillus stearothermophilus</i> derived from ATCC® 7953™	20 días hábiles	0871Z
<i>Giardia lamblia</i> Parasite Suspension	20 días hábiles	FP01
<i>Haemophilus influenzae</i> (b) derived from ATCC® 10211™	20 días hábiles	0441K
<i>Haemophilus influenzae</i> derived from ATCC® 10211™	20 días hábiles	0441-CRM
<i>Haemophilus influenzae</i> derived from ATCC® 10211™	20 días hábiles	0441L
<i>Haemophilus influenzae</i> derived from ATCC® 10211™	20 días hábiles	0441P
<i>Haemophilus influenzae</i> derived from ATCC® 19418™	20 días hábiles	0376K
<i>Haemophilus influenzae</i> derived from ATCC® 19418™	6 a 7 semanas	0376L
<i>Haemophilus influenzae</i> derived from ATCC® 19418™	20 días hábiles	0376P
<i>Haemophilus influenzae</i> derived from ATCC® 33533™	20 días hábiles	0338K
<i>Haemophilus influenzae</i> derived from ATCC® 33533™	20 días hábiles	0338L
<i>Haemophilus influenzae</i> derived from ATCC® 33533™	20 días hábiles	0338P
<i>Haemophilus influenzae</i> derived from ATCC® 35056™	20 días hábiles	0993K
<i>Haemophilus influenzae</i> derived from ATCC® 35056™	20 días hábiles	0993L

DESCRIPCIÓN	TIEMPO DE ENTREGA	No. CAT.
<ul style="list-style-type: none"> <li>• Los precios NO incluyen IVA</li> <li>• PEDIDO MÍNIMO \$ 2,500 (antes de IVA) NO ACUMULABLE CON OTROS PEDIDOS</li> <li>• Precios vigentes a partir del 01 de febrero de 2026</li> <li>• Precios sujetos a cambio sin previo aviso</li> <li>• Consultar con su Ejecutivo de Ventas la disponibilidad en productos de líneas complementarias</li> </ul>		
<i>Haemophilus influenzae</i> derived from ATCC® 35056™	20 días hábiles	0993P
<i>Haemophilus influenzae</i> derived from ATCC® 43163™	20 días hábiles	0476K
<i>Haemophilus influenzae</i> derived from ATCC® 43163™	20 días hábiles	0476L
<i>Haemophilus influenzae</i> derived from ATCC® 43163™	20 días hábiles	0476P
<i>Haemophilus influenzae</i> derived from ATCC® 49144™	20 días hábiles	0644K
<i>Haemophilus influenzae</i> derived from ATCC® 49144™	20 días hábiles	0644L
<i>Haemophilus influenzae</i> derived from ATCC® 49144™	20 días hábiles	0644P
<i>Haemophilus influenzae</i> derived from ATCC® 49247™	20 días hábiles	0647K
<i>Haemophilus influenzae</i> derived from ATCC® 49247™	20 días hábiles	0647L
<i>Haemophilus influenzae</i> derived from ATCC® 49247™	20 días hábiles	0647P
<i>Haemophilus influenzae</i> derived from ATCC® 49247™	20 días hábiles	0647X
<i>Haemophilus influenzae</i> derived from ATCC® 49766™	20 días hábiles	0919K
<i>Haemophilus influenzae</i> derived from ATCC® 49766™	20 días hábiles	0919L
<i>Haemophilus influenzae</i> derived from ATCC® 49766™	20 días hábiles	0919P
<i>Haemophilus influenzae</i> derived from ATCC® 49766™	20 días hábiles	0919X



DESCRIPCIÓN	TIEMPO DE ENTREGA	No. CAT.
<ul style="list-style-type: none"> <li>• Los precios NO incluyen IVA</li> <li>• PEDIDO MÍNIMO \$ 2,500 (antes de IVA) NO ACUMULABLE CON OTROS PEDIDOS</li> <li>• Precios vigentes a partir del 01 de febrero de 2026</li> <li>• Precios sujetos a cambio sin previo aviso</li> <li>• Consultar con su Ejecutivo de Ventas la disponibilidad en productos de líneas complementarias</li> </ul>		
<i>Haemophilus influenzae</i> derived from ATCC® 9006™	20 días hábiles	0620K
<i>Haemophilus influenzae</i> derived from ATCC® 9006™	20 días hábiles	0620L
<i>Haemophilus influenzae</i> derived from ATCC® 9006™	20 días hábiles	0620P
<i>Haemophilus influenzae</i> derived from ATCC® 9007™	5 a 6 semanas	0185K
<i>Haemophilus influenzae</i> derived from ATCC® 9007™	20 días hábiles	0185L
<i>Haemophilus influenzae</i> derived from ATCC® 9007™	20 días hábiles	0185P
<i>Haemophilus influenzae</i> derived from NCTC 8468	20 días hábiles	01024K
<i>Haemophilus influenzae</i> derived from NCTC 8468	20 días hábiles	01024L
<i>Haemophilus influenzae</i> derived from NCTC 8468	20 días hábiles	01024P
<i>Haemophilus parahaemolyticus</i> derived from ATCC® 10014™	20 días hábiles	0377K
<i>Haemophilus parahaemolyticus</i> derived from ATCC® 10014™	20 días hábiles	0377L
<i>Haemophilus parahaemolyticus</i> derived from ATCC® 10014™	20 días hábiles	0377P
<i>Haemophilus parainfluenzae</i> derived from ATCC® 9796™	20 días hábiles	01171K
<i>Haemophilus parainfluenzae</i> derived from ATCC® 9796™	20 días hábiles	01171L
<i>Haemophilus parainfluenzae</i> derived from ATCC® 9796™	20 días hábiles	01171P



DESCRIPCIÓN	TIEMPO DE ENTREGA	No. CAT.
-------------	-------------------	----------

- Los precios NO incluyen IVA
- PEDIDO MÍNIMO \$ 2,500 (antes de IVA) NO ACUMULABLE CON OTROS PEDIDOS
- Precios vigentes a partir del 01 de febrero de 2026
- Precios sujetos a cambio sin previo aviso
- Consultar con su Ejecutivo de Ventas la disponibilidad en productos de líneas complementarias

<i>Hafnia alvei</i> derived from ATCC® 51815™	20 días hábiles	0165K
<i>Hafnia alvei</i> derived from ATCC® 51815™	20 días hábiles	0165L
<i>Hafnia alvei</i> derived from ATCC® 51815™	20 días hábiles	0165P
<i>Hanseniaspora valbyensis</i> derived from ATCC® 58370™	20 días hábiles	01012K
<i>Hanseniaspora valbyensis</i> derived from ATCC® 58370™	20 días hábiles	01012L
<i>Hanseniaspora valbyensis</i> derived from ATCC® 58370™	20 días hábiles	01012P
<i>Herminiimonas species</i> derived from ATCC® 49643™	20 días hábiles	0169K
<i>Herminiimonas species</i> derived from ATCC® 49643™	20 días hábiles	0169L
<i>Herminiimonas species</i> derived from ATCC® 49643™	20 días hábiles	0169P
<i>Issatchenkia orientalis</i> derived from ATCC® 6258™	20 días hábiles	0227K
<i>Issatchenkia orientalis</i> derived from ATCC® 6258™	20 días hábiles	0227L
<i>Issatchenkia orientalis</i> derived from ATCC® 6258™	20 días hábiles	0227P
<i>Klebsiella aerogenes</i> derived from ATCC® 13048™	20 días hábiles	0306-CRM
<i>Klebsiella aerogenes</i> derived from ATCC® 13048™	20 días hábiles	0306A
<i>Klebsiella aerogenes</i> derived from ATCC® 13048™	20 días hábiles	0306C



DESCRIPCIÓN	TIEMPO DE ENTREGA	No. CAT.
<ul style="list-style-type: none"> <li>• Los precios NO incluyen IVA</li> <li>• PEDIDO MÍNIMO \$ 2,500 (antes de IVA) NO ACUMULABLE CON OTROS PEDIDOS</li> <li>• Precios vigentes a partir del 01 de febrero de 2026</li> <li>• Precios sujetos a cambio sin previo aviso</li> <li>• Consultar con su Ejecutivo de Ventas la disponibilidad en productos de líneas complementarias</li> </ul>		
<i>Klebsiella aerogenes</i> derived from ATCC® 13048™	20 días hábiles	0306E3
<i>Klebsiella aerogenes</i> derived from ATCC® 13048™	20 días hábiles	0306E3-CRM
<i>Klebsiella aerogenes</i> derived from ATCC® 13048™	20 días hábiles	0306K
<i>Klebsiella aerogenes</i> derived from ATCC® 13048™	20 días hábiles	0306L
<i>Klebsiella aerogenes</i> derived from ATCC® 13048™	20 días hábiles	0306P
<i>Klebsiella aerogenes</i> derived from ATCC® 13048™	20 días hábiles	0306X
<i>Klebsiella aerogenes</i> derived from ATCC® 13048™	20 días hábiles	0306Z
<i>Klebsiella aerogenes</i> derived from ATCC® 35029™	20 días hábiles	0399K
<i>Klebsiella aerogenes</i> derived from ATCC® 35029™	20 días hábiles	0399L
<i>Klebsiella aerogenes</i> derived from ATCC® 35029™	20 días hábiles	0399P
<i>Klebsiella aerogenes</i> derived from ATCC® 51697™	20 días hábiles	0196K
<i>Klebsiella aerogenes</i> derived from ATCC® 51697™	5 a 6 Semanas	0196L
<i>Klebsiella aerogenes</i> derived from ATCC® 51697™	20 días hábiles	0196P
<i>Klebsiella aerogenes</i> derived from NCIMB 10102	20 días hábiles	0597K
<i>Klebsiella aerogenes</i> derived from NCIMB 10102	20 días hábiles	0597L

DESCRIPCIÓN	TIEMPO DE ENTREGA	No. CAT.
<ul style="list-style-type: none"> <li>• Los precios NO incluyen IVA</li> <li>• PEDIDO MÍNIMO \$ 2,500 (antes de IVA) NO ACUMULABLE CON OTROS PEDIDOS</li> <li>• Precios vigentes a partir del 01 de febrero de 2026</li> <li>• Precios sujetos a cambio sin previo aviso</li> <li>• Consultar con su Ejecutivo de Ventas la disponibilidad en productos de líneas complementarias</li> </ul>		
<i>Klebsiella aerogenes</i> derived from NCIMB 10102	20 días hábiles	0597P
<i>Klebsiella aerogenes</i> G-126 derived from G-32	20 días hábiles	01283UV-S
<i>Klebsiella aerogenes</i> G-126 derived from G-32	20 días hábiles	01283UV-V
<i>Klebsiella michiganensis</i> derived from ATCC® 8724™	20 días hábiles	0840K
<i>Klebsiella michiganensis</i> derived from ATCC® 8724™	20 días hábiles	0840L
<i>Klebsiella michiganensis</i> derived from ATCC® 8724™	20 días hábiles	0840P
<i>Klebsiella oxytoca</i> derived from ATCC® 13182™	20 días hábiles	0530K
<i>Klebsiella oxytoca</i> derived from ATCC® 13182™	20 días hábiles	0530L
<i>Klebsiella oxytoca</i> derived from ATCC® 13182™	20 días hábiles	0530P
<i>Klebsiella oxytoca</i> derived from ATCC® 49131™	20 días hábiles	0626K
<i>Klebsiella oxytoca</i> derived from ATCC® 49131™	6 a 7 semanas	0626L
<i>Klebsiella oxytoca</i> derived from ATCC® 49131™	20 días hábiles	0626P
<i>Klebsiella oxytoca</i> derived from ATCC® 51817™	20 días hábiles	0167K
<i>Klebsiella oxytoca</i> derived from ATCC® 51817™	20 días hábiles	0167L
<i>Klebsiella oxytoca</i> derived from ATCC® 51817™	20 días hábiles	0167P



DESCRIPCIÓN	TIEMPO DE ENTREGA	No. CAT.
<ul style="list-style-type: none"> <li>• Los precios NO incluyen IVA</li> <li>• PEDIDO MÍNIMO \$ 2,500 (antes de IVA) NO ACUMULABLE CON OTROS PEDIDOS</li> <li>• Precios vigentes a partir del 01 de febrero de 2026</li> <li>• Precios sujetos a cambio sin previo aviso</li> <li>• Consultar con su Ejecutivo de Ventas la disponibilidad en productos de líneas complementarias</li> </ul>		
<i>Klebsiella oxytoca</i> derived from ATCC® 700324™	20 días hábiles	0757K
<i>Klebsiella oxytoca</i> derived from ATCC® 700324™	20 días hábiles	0757L
<i>Klebsiella oxytoca</i> derived from ATCC® 700324™	20 días hábiles	0757P
<i>Klebsiella pneumoniae</i> derived from ATCC® BAA-1144™	8 semanas	01019K
<i>Klebsiella pneumoniae</i> derived from ATCC® BAA-1144™	20 días hábiles	01019L
<i>Klebsiella pneumoniae</i> derived from ATCC® BAA-1144™	20 días hábiles	01019P
<i>Klebsiella pneumoniae</i> derived from ATCC® BAA-1705™	20 días hábiles	01005K
<i>Klebsiella pneumoniae</i> derived from ATCC® BAA-1705™	20 días hábiles	01005L
<i>Klebsiella pneumoniae</i> derived from ATCC® BAA-1705™	20 días hábiles	01005P
<i>Klebsiella pneumoniae</i> derived from ATCC® BAA-1706™	20 días hábiles	01006K
<i>Klebsiella pneumoniae</i> derived from ATCC® BAA-1706™	20 días hábiles	01006L
<i>Klebsiella pneumoniae</i> derived from ATCC® BAA-1706™	20 días hábiles	01006P
<i>Klebsiella pneumoniae</i> derived from ATCC® BAA-2146™	20 días hábiles	01060K
<i>Klebsiella pneumoniae</i> derived from ATCC® BAA-2146™	20 días hábiles	01060L
<i>Klebsiella pneumoniae</i> derived from ATCC® BAA-2146™	20 días hábiles	01060P

DESCRIPCIÓN	TIEMPO DE ENTREGA	No. CAT.
<ul style="list-style-type: none"> <li>• Los precios NO incluyen IVA</li> <li>• PEDIDO MÍNIMO \$ 2,500 (antes de IVA) NO ACUMULABLE CON OTROS PEDIDOS</li> <li>• Precios vigentes a partir del 01 de febrero de 2026</li> <li>• Precios sujetos a cambio sin previo aviso</li> <li>• Consultar con su Ejecutivo de Ventas la disponibilidad en productos de líneas complementarias</li> </ul>		
<i>Klebsiella pneumoniae</i> derived from ATCC® BAA-2814™	20 días hábiles	01263K
<i>Klebsiella pneumoniae</i> derived from ATCC® BAA-2814™	20 días hábiles	01263L
<i>Klebsiella pneumoniae</i> derived from ATCC® BAA-2814™	20 días hábiles	01263P
<i>Klebsiella pneumoniae</i> derived from NCTC 13438	20 días hábiles	01117K
<i>Klebsiella pneumoniae</i> derived from NCTC 13438	20 días hábiles	01117L
<i>Klebsiella pneumoniae</i> derived from NCTC 13438	20 días hábiles	01117P
<i>Klebsiella pneumoniae</i> derived from NCTC 13439	20 días hábiles	01245P
<i>Klebsiella pneumoniae</i> derived from NCTC 13440	20 días hábiles	01112K
<i>Klebsiella pneumoniae</i> derived from NCTC 13440	20 días hábiles	01112L
<i>Klebsiella pneumoniae</i> derived from NCTC 13440	20 días hábiles	01112P
<i>Klebsiella pneumoniae</i> derived from NCTC 13442	20 días hábiles	01148K
<i>Klebsiella pneumoniae</i> derived from NCTC 13442	20 días hábiles	01148L
<i>Klebsiella pneumoniae</i> derived from NCTC 13442	20 días hábiles	01148P
<i>Klebsiella pneumoniae subsp. pneumoniae</i> derived from ATCC® 10031™	20 días hábiles	0684E7
<i>Klebsiella pneumoniae subsp. pneumoniae</i> derived from ATCC® 10031™	6 a 8 semanas	0684E7-CRM

DESCRIPCIÓN	TIEMPO DE ENTREGA	No. CAT.
<ul style="list-style-type: none"> <li>• Los precios NO incluyen IVA</li> <li>• PEDIDO MÍNIMO \$ 2,500 (antes de IVA) NO ACUMULABLE CON OTROS PEDIDOS</li> <li>• Precios vigentes a partir del 01 de febrero de 2026</li> <li>• Precios sujetos a cambio sin previo aviso</li> <li>• Consultar con su Ejecutivo de Ventas la disponibilidad en productos de líneas complementarias</li> </ul>		
<i>Klebsiella pneumoniae subsp. pneumoniae</i> derived from ATCC® 10031™	20 días hábiles	0684K
<i>Klebsiella pneumoniae subsp. pneumoniae</i> derived from ATCC® 10031™	20 días hábiles	0684L
<i>Klebsiella pneumoniae subsp. pneumoniae</i> derived from ATCC® 10031™	20 días hábiles	0684P
<i>Klebsiella pneumoniae subsp. pneumoniae</i> derived from ATCC® 10031™	20 días hábiles	0684X
<i>Klebsiella pneumoniae subsp. pneumoniae</i> derived from ATCC® 13882™	20 días hábiles	0458K
<i>Klebsiella pneumoniae subsp. pneumoniae</i> derived from ATCC® 13882™	20 días hábiles	0458L
<i>Klebsiella pneumoniae subsp. pneumoniae</i> derived from ATCC® 13882™	20 días hábiles	0458P
<i>Klebsiella pneumoniae subsp. pneumoniae</i> derived from ATCC® 13883™	20 días hábiles	0351-CRM
<i>Klebsiella pneumoniae subsp. pneumoniae</i> derived from ATCC® 13883™	20 días hábiles	0351K
<i>Klebsiella pneumoniae subsp. pneumoniae</i> derived from ATCC® 13883™	20 días hábiles	0351L
<i>Klebsiella pneumoniae subsp. pneumoniae</i> derived from ATCC® 13883™	20 días hábiles	0351P
<i>Klebsiella pneumoniae subsp. pneumoniae</i> derived from ATCC® 13883™	20 días hábiles	0351X
<i>Klebsiella pneumoniae subsp. pneumoniae</i> derived from ATCC® 27736™	20 días hábiles	0685K
<i>Klebsiella pneumoniae subsp. pneumoniae</i> derived from ATCC® 27736™	20 días hábiles	0685L
<i>Klebsiella pneumoniae subsp. pneumoniae</i> derived from ATCC® 27736™	20 días hábiles	0685P

DESCRIPCIÓN	TIEMPO DE ENTREGA	No. CAT.
<ul style="list-style-type: none"> <li>• Los precios NO incluyen IVA</li> <li>• PEDIDO MÍNIMO \$ 2,500 (antes de IVA) NO ACUMULABLE CON OTROS PEDIDOS</li> <li>• Precios vigentes a partir del 01 de febrero de 2026</li> <li>• Precios sujetos a cambio sin previo aviso</li> <li>• Consultar con su Ejecutivo de Ventas la disponibilidad en productos de líneas complementarias</li> </ul>		
<i>Klebsiella pneumoniae subsp. pneumoniae</i> derived from ATCC® 33495™	20 días hábiles	0957K
<i>Klebsiella pneumoniae subsp. pneumoniae</i> derived from ATCC® 33495™	20 días hábiles	0957L
<i>Klebsiella pneumoniae subsp. pneumoniae</i> derived from ATCC® 33495™	20 días hábiles	0957P
<i>Klebsiella pneumoniae subsp. pneumoniae</i> derived from ATCC® 33495™	20 días hábiles	0957A
<i>Klebsiella pneumoniae subsp. pneumoniae</i> derived from ATCC® 35657™	20 días hábiles	0942K
<i>Klebsiella pneumoniae subsp. pneumoniae</i> derived from ATCC® 35657™	20 días hábiles	0942L
<i>Klebsiella pneumoniae subsp. pneumoniae</i> derived from ATCC® 35657™	20 días hábiles	0942P
<i>Klebsiella pneumoniae subsp. pneumoniae</i> derived from ATCC® 4352™	20 días hábiles	0683K
<i>Klebsiella pneumoniae subsp. pneumoniae</i> derived from ATCC® 4352™	20 días hábiles	0683L
<i>Klebsiella pneumoniae subsp. pneumoniae</i> derived from ATCC® 4352™	20 días hábiles	0683P
<i>Klebsiella pneumoniae subsp. pneumoniae</i> derived from ATCC® 4352™	20 días hábiles	0683X
<i>Klebsiella pneumoniae subsp. pneumoniae</i> derived from ATCC® BAA-2524™	20 días hábiles	01247K
<i>Klebsiella pneumoniae subsp. pneumoniae</i> derived from ATCC® BAA-2524™	20 días hábiles	01247L
<i>Klebsiella pneumoniae subsp. pneumoniae</i> derived from ATCC® BAA-2524™	20 días hábiles	01247P
<i>Klebsiella quasipneumoniae</i> derived from ATCC® 700603™	20 días hábiles	0784K

DESCRIPCIÓN	TIEMPO DE ENTREGA	No. CAT.
<ul style="list-style-type: none"> <li>• Los precios NO incluyen IVA</li> <li>• PEDIDO MÍNIMO \$ 2,500 (antes de IVA) NO ACUMULABLE CON OTROS PEDIDOS</li> <li>• Precios vigentes a partir del 01 de febrero de 2026</li> <li>• Precios sujetos a cambio sin previo aviso</li> <li>• Consultar con su Ejecutivo de Ventas la disponibilidad en productos de líneas complementarias</li> </ul>		
<i>Klebsiella quasipneumoniae</i> derived from ATCC® 700603™	20 días hábiles	0784L
<i>Klebsiella quasipneumoniae</i> derived from ATCC® 700603™	20 días hábiles	0784P
<i>Klebsiella variicola</i> derived from ATCC® 31488™	20 días hábiles	0261-CRM
<i>Klebsiella variicola</i> derived from ATCC® 31488™	20 días hábiles	0261K
<i>Klebsiella variicola</i> derived from ATCC® 31488™	20 días hábiles	0261L
<i>Klebsiella variicola</i> derived from ATCC® 31488™	20 días hábiles	0261P
<i>Kocuria kristinae</i> derived from ATCC® BAA-752™	20 días hábiles	0126K
<i>Kocuria kristinae</i> derived from ATCC® BAA-752™	20 días hábiles	0126L
<i>Kocuria kristinae</i> derived from ATCC® BAA-752™	20 días hábiles	0126P
<i>Kocuria rhizophila</i> derived from ATCC® 15957™	20 días hábiles	0670K
<i>Kocuria rhizophila</i> derived from ATCC® 15957™	20 días hábiles	0670L
<i>Kocuria rhizophila</i> derived from ATCC® 15957™	20 días hábiles	0670P
<i>Kocuria rhizophila</i> derived from ATCC® 9341a™	4 Semanas	0669K
<i>Kocuria rhizophila</i> derived from ATCC® 9341a™	20 días hábiles	0669L
<i>Kocuria rhizophila</i> derived from ATCC® 9341a™	20 días hábiles	0669P



DESCRIPCIÓN	TIEMPO DE ENTREGA	No. CAT.
<ul style="list-style-type: none"> <li>Los precios NO incluyen IVA</li> <li>PEDIDO MÍNIMO \$ 2,500 (antes de IVA) NO ACUMULABLE CON OTROS PEDIDOS</li> <li>Precios vigentes a partir del 01 de febrero de 2026</li> <li>Precios sujetos a cambio sin previo aviso</li> <li>Consultar con su Ejecutivo de Ventas la disponibilidad en productos de líneas complementarias</li> </ul>		
<i>Kocuria rhizophila</i> derived from ATCC® 9341™	20 días hábiles	0688-CRM
<i>Kocuria rhizophila</i> derived from ATCC® 9341™	20 días hábiles	0688A
<i>Kocuria rhizophila</i> derived from ATCC® 9341™	20 días hábiles	0688C
<i>Kocuria rhizophila</i> derived from ATCC® 9341™	20 días hábiles	0688E3
<i>Kocuria rhizophila</i> derived from ATCC® 9341™	20 días hábiles	0688E4
<i>Kocuria rhizophila</i> derived from ATCC® 9341™	20 días hábiles	0688K
<i>Kocuria rhizophila</i> derived from ATCC® 9341™	20 días hábiles	0688L
<i>Kocuria rhizophila</i> derived from ATCC® 9341™	20 días hábiles	0688P
<i>Kocuria rhizophila</i> derived from ATCC® 9341™	20 días hábiles	0688X
<i>Kocuria rhizophila</i> derived from ATCC® 9341™	20 días hábiles	0688Z
<i>Kocuria rosea</i> derived from ATCC® 186™	20 días hábiles	0766K
<i>Kocuria rosea</i> derived from ATCC® 186™	20 días hábiles	0766L
<i>Kocuria rosea</i> derived from ATCC® 186™	20 días hábiles	0766P
<i>Lactaseibacillus casei</i> derived from ATCC® 393™	20 días hábiles	0176K



DESCRIPCIÓN	TIEMPO DE ENTREGA	No. CAT.
<ul style="list-style-type: none"> <li>• Los precios NO incluyen IVA</li> <li>• PEDIDO MÍNIMO \$ 2,500 (antes de IVA) NO ACUMULABLE CON OTROS PEDIDOS</li> <li>• Precios vigentes a partir del 01 de febrero de 2026</li> <li>• Precios sujetos a cambio sin previo aviso</li> <li>• Consultar con su Ejecutivo de Ventas la disponibilidad en productos de líneas complementarias</li> </ul>		
<i>Lactocaseibacillus casei</i> derived from ATCC® 393™	20 días hábiles	0176L
<i>Lactocaseibacillus casei</i> derived from ATCC® 393™	20 días hábiles	0176P
<i>Lactiplantibacillus plantarum</i> derived from ATCC® 8014™	20 días hábiles	0234K
<i>Lactiplantibacillus plantarum</i> derived from ATCC® 8014™	20 días hábiles	0234L
<i>Lactiplantibacillus plantarum</i> derived from ATCC® 8014™	20 días hábiles	0234P
<i>Lactobacillus acidophilus</i> derived from ATCC® 314™	20 días hábiles	0885K
<i>Lactobacillus acidophilus</i> derived from ATCC® 314™	5 a 6 semanas	0885L
<i>Lactobacillus acidophilus</i> derived from ATCC® 314™	20 días hábiles	0885P
<i>Lactobacillus acidophilus</i> derived from ATCC® 4356™	20 días hábiles	0243K
<i>Lactobacillus acidophilus</i> derived from ATCC® 4356™	20 días hábiles	0243L
<i>Lactobacillus acidophilus</i> derived from ATCC® 4356™	20 días hábiles	0243P
<i>Lactobacillus delbrueckii subsp. lactis</i> derived from ATCC® 7830™	20 días hábiles	0235K
<i>Lactobacillus delbrueckii subsp. lactis</i> derived from ATCC® 7830™	20 días hábiles	0235L
<i>Lactobacillus delbrueckii subsp. lactis</i> derived from ATCC® 7830™	20 días hábiles	0235P

DESCRIPCIÓN	TIEMPO DE ENTREGA	No. CAT.
<ul style="list-style-type: none"> <li>• Los precios NO incluyen IVA</li> <li>• PEDIDO MÍNIMO \$ 2,500 (antes de IVA) NO ACUMULABLE CON OTROS PEDIDOS</li> <li>• Precios vigentes a partir del 01 de febrero de 2026</li> <li>• Precios sujetos a cambio sin previo aviso</li> <li>• Consultar con su Ejecutivo de Ventas la disponibilidad en productos de líneas complementarias</li> </ul>		
<i>Lactobacillus delbrueckii subsp. lactis</i> derived from ATCC® 7830™	20 días hábiles	0235X
<i>Lactobacillus fermentum</i> ATCC® 9338™	20 días hábiles	0813A
<i>Lactobacillus fermentum</i> derived from ATCC® 9338™	20 días hábiles	0813-CRM
<i>Lactobacillus fermentum</i> derived from ATCC® 9338™	20 días hábiles	0813C
<i>Lactobacillus fermentum</i> derived from ATCC® 9338™	20 días hábiles	0813E3
<i>Lactobacillus fermentum</i> derived from ATCC® 9338™	20 días hábiles	0813E3-CRM
<i>Lactobacillus fermentum</i> derived from ATCC® 9338™	20 días hábiles	0813K
<i>Lactobacillus fermentum</i> derived from ATCC® 9338™	20 días hábiles	0813L
<i>Lactobacillus fermentum</i> derived from ATCC® 9338™	20 días hábiles	0813P
<i>Lactobacillus fermentum</i> derived from ATCC® 9338™	20 días hábiles	0813X
<i>Lactobacillus gasseri</i> derived from ATCC® 19992™	5 a 6 Semanas	0127K
<i>Lactobacillus gasseri</i> derived from ATCC® 19992™	20 días hábiles	0127L
<i>Lactobacillus gasseri</i> derived from ATCC® 19992™	20 días hábiles	0127P
<i>Lactobacillus johnsonii</i> derived from ATCC® 11506™	8 semanas	01272A
<i>Lactobacillus johnsonii</i> derived from ATCC® 11506™	20 días hábiles	01272K

DESCRIPCIÓN	TIEMPO DE ENTREGA	No. CAT.
<ul style="list-style-type: none"> <li>• Los precios NO incluyen IVA</li> <li>• PEDIDO MÍNIMO \$ 2,500 (antes de IVA) NO ACUMULABLE CON OTROS PEDIDOS</li> <li>• Precios vigentes a partir del 01 de febrero de 2026</li> <li>• Precios sujetos a cambio sin previo aviso</li> <li>• Consultar con su Ejecutivo de Ventas la disponibilidad en productos de líneas complementarias</li> </ul>		
<i>Lactobacillus johnsonii</i> derived from ATCC® 11506™	20 días hábiles	01272L
<i>Lactobacillus johnsonii</i> derived from ATCC® 11506™	20 días hábiles	01272P
<i>Lactobacillus paracasei</i> derived from ATCC® 334™	20 días hábiles	0546K
<i>Lactobacillus paracasei</i> derived from ATCC® 334™	20 días hábiles	0546L
<i>Lactobacillus paracasei</i> derived from ATCC® 334™	20 días hábiles	0546P
<i>Lactobacillus plantarum subsp. plantarum</i> derived from ATCC® 14917™	7 a 8 semanas	01144K
<i>Lactobacillus plantarum subsp. plantarum</i> derived from ATCC® 14917™	20 días hábiles	01144L
<i>Lactobacillus plantarum subsp. plantarum</i> derived from ATCC® 14917™	20 días hábiles	01144P
<i>Lactobacillus rhamnosus</i> derived from ATCC® 53103™	20 días hábiles	01090A
<i>Lactobacillus rhamnosus</i> derived from ATCC® 53103™	20 días hábiles	01090K
<i>Lactobacillus rhamnosus</i> derived from ATCC® 53103™	20 días hábiles	01090L
<i>Lactobacillus rhamnosus</i> derived from ATCC® 53103™	20 días hábiles	01090P
<i>Lactobacillus rhamnosus</i> derived from ATCC® 7469™	20 días hábiles	0233K
<i>Lactobacillus rhamnosus</i> derived from ATCC® 7469™	20 días hábiles	0233L

DESCRIPCIÓN	TIEMPO DE ENTREGA	No. CAT.
<ul style="list-style-type: none"> <li>• Los precios NO incluyen IVA</li> <li>• PEDIDO MÍNIMO \$ 2,500 (antes de IVA) NO ACUMULABLE CON OTROS PEDIDOS</li> <li>• Precios vigentes a partir del 01 de febrero de 2026</li> <li>• Precios sujetos a cambio sin previo aviso</li> <li>• Consultar con su Ejecutivo de Ventas la disponibilidad en productos de líneas complementarias</li> </ul>		
<i>Lactobacillus rhamnosus</i> derived from ATCC® 7469™	20 días hábiles	0233P
<i>Lactobacillus rhamnosus</i> derived from ATCC® 7469™	20 días hábiles	0233A
<i>Lactobacillus rhamnosus</i> derived from ATCC® 9595™	20 días hábiles	0989K
<i>Lactobacillus rhamnosus</i> derived from ATCC® 9595™	20 días hábiles	0989L
<i>Lactobacillus rhamnosus</i> derived from ATCC® 9595™	20 días hábiles	0989P
<i>Lactobacillus sakei subsp. sakei</i> derived from ATCC® 15521™	20 días hábiles	0128K
<i>Lactobacillus sakei subsp. sakei</i> derived from ATCC® 15521™	20 días hábiles	0128L
<i>Lactobacillus sakei subsp. sakei</i> derived from ATCC® 15521™	20 días hábiles	0128P
<i>Lactobacillus sakei subsp. sakei</i> derived from ATCC® 15521™	20 días hábiles	0128-CRM
<i>Lactococcus cremoris</i> derived from ATCC® 19257™	20 días hábiles	0152K
<i>Lactococcus cremoris</i> derived from ATCC® 19257™	6 a 7 semanas	0152L
<i>Lactococcus cremoris</i> derived from ATCC® 19257™	20 días hábiles	0152P
<i>Lactococcus lactis</i> derived from ATCC® 49032™	20 días hábiles	0980K
<i>Lactococcus lactis</i> derived from ATCC® 49032™	20 días hábiles	0980L



DESCRIPCIÓN	TIEMPO DE ENTREGA	No. CAT.
-------------	-------------------	----------

- Los precios NO incluyen IVA
- PEDIDO MÍNIMO \$ 2,500 (antes de IVA) NO ACUMULABLE CON OTROS PEDIDOS
- Precios vigentes a partir del 01 de febrero de 2026
- Precios sujetos a cambio sin previo aviso
- Consultar con su Ejecutivo de Ventas la disponibilidad en productos de líneas complementarias

<i>Lactococcus lactis</i> derived from ATCC® 49032™	20 días hábiles	0980P
<i>Lactococcus lactis subsp. lactis</i> derived from ATCC® 11454™	20 días hábiles	0205K
<i>Lactococcus lactis subsp. lactis</i> derived from ATCC® 11454™	20 días hábiles	0205L
<i>Lactococcus lactis subsp. lactis</i> derived from ATCC® 11454™	20 días hábiles	0205P
<i>Lactococcus lactis subsp. lactis</i> derived from ATCC® 19435™	20 días hábiles	0149K
<i>Lactococcus lactis subsp. lactis</i> derived from ATCC® 19435™	20 días hábiles	0149L
<i>Lactococcus lactis subsp. lactis</i> derived from ATCC® 19435™	20 días hábiles	0149P
<i>Lactococcus lactis subsp. lactis</i> derived from ATCC® 19435™	20 días hábiles	0149E3
<i>Legionella anisa</i> derived from ATCC® 35292™	20 días hábiles	01195K
<i>Legionella anisa</i> derived from ATCC® 35292™	20 días hábiles	01195L
<i>Legionella anisa</i> derived from ATCC® 35292™	20 días hábiles	01195P
<i>Legionella bozemanae</i> derived from ATCC® 33217™	20 días hábiles	0212K
<i>Legionella bozemanae</i> derived from ATCC® 33217™	20 días hábiles	0212L
<i>Legionella bozemanae</i> derived from ATCC® 33217™	20 días hábiles	0212P

DESCRIPCIÓN	TIEMPO DE ENTREGA	No. CAT.
<ul style="list-style-type: none"> <li>• Los precios NO incluyen IVA</li> <li>• PEDIDO MÍNIMO \$ 2,500 (antes de IVA) NO ACUMULABLE CON OTROS PEDIDOS</li> <li>• Precios vigentes a partir del 01 de febrero de 2026</li> <li>• Precios sujetos a cambio sin previo aviso</li> <li>• Consultar con su Ejecutivo de Ventas la disponibilidad en productos de líneas complementarias</li> </ul>		
<i>Legionella longbeachae</i> derived from ATCC® 33462™	20 días hábiles	01003K
<i>Legionella longbeachae</i> derived from ATCC® 33462™	20 días hábiles	01003L
<i>Legionella longbeachae</i> derived from ATCC® 33462™	20 días hábiles	01003P
<i>Legionella pneumophila subsp. pneumophila</i> derived from ATCC® 33152™	20 días hábiles	0211K
<i>Legionella pneumophila subsp. pneumophila</i> derived from ATCC® 33152™	20 días hábiles	0211L
<i>Legionella pneumophila subsp. pneumophila</i> derived from ATCC® 33152™	20 días hábiles	0211P
<i>Legionella pneumophila subsp. pneumophila</i> derived from ATCC® 33152™	20 días hábiles	0211-CRM
<i>Levilactobacillus brevis</i> derived from ATCC® 14869™	7 a 8 semanas	01262K
<i>Levilactobacillus brevis</i> derived from ATCC® 14869™	20 días hábiles	01262L
<i>Levilactobacillus brevis</i> derived from ATCC® 14869™	20 días hábiles	01262P
<i>Listeria grayi</i> derived from ATCC® 25401™	5 semanas	0856K
<i>Listeria grayi</i> derived from ATCC® 25401™	20 días hábiles	0856L
<i>Listeria grayi</i> derived from ATCC® 25401™	20 días hábiles	0856P
<i>Listeria innocua (6a)</i> derived from ATCC® 33090™	20 días hábiles	0814-CRM



DESCRIPCIÓN	TIEMPO DE ENTREGA	No. CAT.
<ul style="list-style-type: none"> <li>• Los precios NO incluyen IVA</li> <li>• PEDIDO MÍNIMO \$ 2,500 (antes de IVA) NO ACUMULABLE CON OTROS PEDIDOS</li> <li>• Precios vigentes a partir del 01 de febrero de 2026</li> <li>• Precios sujetos a cambio sin previo aviso</li> <li>• Consultar con su Ejecutivo de Ventas la disponibilidad en productos de líneas complementarias</li> </ul>		
<i>Listeria innocua</i> (6a) derived from ATCC® 33090™	20 días hábiles	0814E2-CRM
<i>Listeria innocua</i> (6a) derived from ATCC® 33090™	20 días hábiles	0814K
<i>Listeria innocua</i> (6a) derived from ATCC® 33090™	20 días hábiles	0814L
<i>Listeria innocua</i> (6a) derived from ATCC® 33090™	20 días hábiles	0814P
<i>Listeria innocua</i> (6a) derived from ATCC® 33090™	20 días hábiles	0814E2
<i>Listeria innocua</i> (6a) modified from NCTC 11288	20 días hábiles	01271UV-S
<i>Listeria innocua</i> (6a) modified from NCTC 11288	20 días hábiles	01271UV-V
<i>Listeria innocua</i> derived from NCTC 11288	20 días hábiles	0414E3
<i>Listeria innocua</i> derived from NCTC 11288	20 días hábiles	0414K
<i>Listeria innocua</i> derived from NCTC 11288	20 días hábiles	0414L
<i>Listeria innocua</i> derived from NCTC 11288	20 días hábiles	0414P
<i>Listeria ivanovii</i> subsp. <i>ivanovii</i> derived from ATCC® 19119™	20 días hábiles	0815K
<i>Listeria ivanovii</i> subsp. <i>ivanovii</i> derived from ATCC® 19119™	20 días hábiles	0815L
<i>Listeria ivanovii</i> subsp. <i>ivanovii</i> derived from ATCC® 19119™	20 días hábiles	0815P

DESCRIPCIÓN	TIEMPO DE ENTREGA	No. CAT.
<ul style="list-style-type: none"> <li>• Los precios NO incluyen IVA</li> <li>• PEDIDO MÍNIMO \$ 2,500 (antes de IVA) NO ACUMULABLE CON OTROS PEDIDOS</li> <li>• Precios vigentes a partir del 01 de febrero de 2026</li> <li>• Precios sujetos a cambio sin previo aviso</li> <li>• Consultar con su Ejecutivo de Ventas la disponibilidad en productos de líneas complementarias</li> </ul>		
<i>Listeria ivanovii subsp. ivanovii</i> derived from ATCC® 19119™	20 días hábiles	0815-CRM
<i>Listeria ivanovii subsp. londoniensis</i> derived from ATCC® BAA-139™	20 días hábiles	0299K
<i>Listeria ivanovii subsp. londoniensis</i> derived from ATCC® BAA-139™	20 días hábiles	0299L
<i>Listeria ivanovii subsp. londoniensis</i> derived from ATCC® BAA-139™	20 días hábiles	0299P
<i>Listeria monocytogenes (1)</i> derived from ATCC® 19111™	20 días hábiles	0277E3
<i>Listeria monocytogenes (1/2a)</i> derived from FDA LS808	20 días hábiles	01249UV-S
<i>Listeria monocytogenes (1/2a)</i> derived from FDA LS808	20 días hábiles	01249UV-V
<i>Listeria monocytogenes (1/2b)</i> derived from FDA LS810	20 días hábiles	01248UV-S
<i>Listeria monocytogenes (1/2b)</i> derived from FDA LS810	20 días hábiles	01248UV-V
<i>Listeria monocytogenes (4b)</i> derived from ATCC® 13932™	20 días hábiles	0129E3
<i>Listeria monocytogenes (4b)</i> derived from ATCC® 13932™	20 días hábiles	0129E3-CRM
<i>Listeria monocytogenes (4b)</i> derived from ATCC® 13932™	20 días hábiles	0129K
<i>Listeria monocytogenes (4b)</i> derived from ATCC® 13932™	20 días hábiles	0129L
<i>Listeria monocytogenes (4b)</i> derived from ATCC® 13932™	20 días hábiles	0129P
<i>Listeria monocytogenes (4b)</i> derived from ATCC® 19115™	20 días hábiles	0687P

DESCRIPCIÓN	TIEMPO DE ENTREGA	No. CAT.
<ul style="list-style-type: none"> <li>• Los precios NO incluyen IVA</li> <li>• PEDIDO MÍNIMO \$ 2,500 (antes de IVA) NO ACUMULABLE CON OTROS PEDIDOS</li> <li>• Precios vigentes a partir del 01 de febrero de 2026</li> <li>• Precios sujetos a cambio sin previo aviso</li> <li>• Consultar con su Ejecutivo de Ventas la disponibilidad en productos de líneas complementarias</li> </ul>		
<i>Listeria monocytogenes (4b) derived from FDA LS806</i>	20 días hábiles	01250UV-S
<i>Listeria monocytogenes (4b) derived from FDA LS806</i>	20 días hábiles	01250UV-V
<i>Listeria monocytogenes</i> Cornell University derived from Silliker® SLR2249	20 días hábiles	0254K
<i>Listeria monocytogenes</i> Cornell University derived from Silliker® SLR2249	20 días hábiles	0254L
<i>Listeria monocytogenes</i> Cornell University derived from Silliker® SLR2249	20 días hábiles	0254P
<i>Listeria monocytogenes</i> Cornell University derived from Silliker® SLR2249	20 días hábiles	0254E2
<i>Listeria monocytogenes</i> derived from ATCC® 15313™	20 días hábiles	0727-CRM
<i>Listeria monocytogenes</i> derived from ATCC® 15313™	7 a 8 semanas	0727K
<i>Listeria monocytogenes</i> derived from ATCC® 15313™	20 días hábiles	0727L
<i>Listeria monocytogenes</i> derived from ATCC® 15313™	20 días hábiles	0727P
<i>Listeria monocytogenes</i> derived from ATCC® 19111™	20 días hábiles	0277-CRM
<i>Listeria monocytogenes</i> derived from ATCC® 19111™	20 días hábiles	0277K
<i>Listeria monocytogenes</i> derived from ATCC® 19111™	20 días hábiles	0277L
<i>Listeria monocytogenes</i> derived from ATCC® 19111™	20 días hábiles	0277P
<i>Listeria monocytogenes</i> derived from ATCC® 19112™	4 a 5 Semanas	0232K

DESCRIPCIÓN	TIEMPO DE ENTREGA	No. CAT.
<ul style="list-style-type: none"> <li>• Los precios NO incluyen IVA</li> <li>• PEDIDO MÍNIMO \$ 2,500 (antes de IVA) NO ACUMULABLE CON OTROS PEDIDOS</li> <li>• Precios vigentes a partir del 01 de febrero de 2026</li> <li>• Precios sujetos a cambio sin previo aviso</li> <li>• Consultar con su Ejecutivo de Ventas la disponibilidad en productos de líneas complementarias</li> </ul>		
<i>Listeria monocytogenes</i> derived from ATCC® 19112™	20 días hábiles	0232L
<i>Listeria monocytogenes</i> derived from ATCC® 19112™	20 días hábiles	0232P
<i>Listeria monocytogenes</i> derived from ATCC® 19114™	20 días hábiles	0686K
<i>Listeria monocytogenes</i> derived from ATCC® 19114™	20 días hábiles	0686L
<i>Listeria monocytogenes</i> derived from ATCC® 19114™	20 días hábiles	0686P
<i>Listeria monocytogenes</i> derived from ATCC® 19115™	20 días hábiles	0687-CRM
<i>Listeria monocytogenes</i> derived from ATCC® 19115™	20 días hábiles	0687C
<i>Listeria monocytogenes</i> derived from ATCC® 19115™	20 días hábiles	0687E2
<i>Listeria monocytogenes</i> derived from ATCC® 19115™	20 días hábiles	0687E3
<i>Listeria monocytogenes</i> derived from ATCC® 19115™	20 días hábiles	0687E3-CRM
<i>Listeria monocytogenes</i> derived from ATCC® 19115™	20 días hábiles	0687K
<i>Listeria monocytogenes</i> derived from ATCC® 19115™	20 días hábiles	0687L
<i>Listeria monocytogenes</i> derived from ATCC® 19115™	20 días hábiles	0687X
<i>Listeria monocytogenes</i> derived from ATCC® 19115™	20 días hábiles	0687Z
<i>Listeria monocytogenes</i> derived from ATCC® 19118™	20 días hábiles	0154K



DESCRIPCIÓN	TIEMPO DE ENTREGA	No. CAT.
<ul style="list-style-type: none"> <li>• Los precios NO incluyen IVA</li> <li>• PEDIDO MÍNIMO \$ 2,500 (antes de IVA) NO ACUMULABLE CON OTROS PEDIDOS</li> <li>• Precios vigentes a partir del 01 de febrero de 2026</li> <li>• Precios sujetos a cambio sin previo aviso</li> <li>• Consultar con su Ejecutivo de Ventas la disponibilidad en productos de líneas complementarias</li> </ul>		
<i>Listeria monocytogenes</i> derived from ATCC® 19118™	20 días hábiles	0154L
<i>Listeria monocytogenes</i> derived from ATCC® 19118™	20 días hábiles	0154P
<i>Listeria monocytogenes</i> derived from ATCC® 35152™	20 días hábiles	01190K
<i>Listeria monocytogenes</i> derived from ATCC® 35152™	20 días hábiles	01190L
<i>Listeria monocytogenes</i> derived from ATCC® 35152™	20 días hábiles	01190P
<i>Listeria monocytogenes</i> derived from ATCC® 7644™	20 días hábiles	0398K
<i>Listeria monocytogenes</i> derived from ATCC® 7644™	20 días hábiles	0398L
<i>Listeria monocytogenes</i> derived from ATCC® 7644™	20 días hábiles	0398P
<i>Listeria monocytogenes</i> derived from ATCC® BAA-751™	20 días hábiles	0130K
<i>Listeria monocytogenes</i> derived from ATCC® BAA-751™	20 días hábiles	0130L
<i>Listeria monocytogenes</i> derived from ATCC® BAA-751™	20 días hábiles	0130P
<i>Listeria monocytogenes</i> derived from NCTC 10890	20 días hábiles	0783K
<i>Listeria monocytogenes</i> derived from NCTC 10890	20 días hábiles	0783L
<i>Listeria monocytogenes</i> derived from NCTC 10890	20 días hábiles	0783P
<i>Listeria seeligeri</i> derived from ATCC® 35967™	20 días hábiles	0802K

DESCRIPCIÓN	TIEMPO DE ENTREGA	No. CAT.
<ul style="list-style-type: none"> <li>• Los precios NO incluyen IVA</li> <li>• PEDIDO MÍNIMO \$ 2,500 (antes de IVA) NO ACUMULABLE CON OTROS PEDIDOS</li> <li>• Precios vigentes a partir del 01 de febrero de 2026</li> <li>• Precios sujetos a cambio sin previo aviso</li> <li>• Consultar con su Ejecutivo de Ventas la disponibilidad en productos de líneas complementarias</li> </ul>		
<i>Listeria seeligeri</i> derived from ATCC® 35967™	20 días hábiles	0802L
<i>Listeria seeligeri</i> derived from ATCC® 35967™	20 días hábiles	0802P
<i>Listeria welshimeri</i> derived from ATCC® 35897™	20 días hábiles	0816-CRM
<i>Listeria welshimeri</i> derived from ATCC® 35897™	20 días hábiles	0816K
<i>Listeria welshimeri</i> derived from ATCC® 35897™	20 días hábiles	0816L
<i>Listeria welshimeri</i> derived from ATCC® 35897™	20 días hábiles	0816P
<i>Malassezia furfur</i> derived from ATCC® 14521™	20 días hábiles	0701K
<i>Malassezia furfur</i> derived from ATCC® 14521™	20 días hábiles	0701L
<i>Malassezia furfur</i> derived from ATCC® 14521™	20 días hábiles	0701P
<i>Mammaliicoccus sciuri</i> derived from ATCC® 29061™	20 días hábiles	0764K
<i>Mammaliicoccus sciuri</i> derived from ATCC® 29061™	20 días hábiles	0764L
<i>Mammaliicoccus sciuri subsp. sciuri</i> derived from ATCC® 29061™	20 días hábiles	0764P
<i>Metamycoplasma hominis</i> derived from ATCC® 15488™	20 días hábiles	0156L
<i>Methicillin-Resistant Staphylococcus aureus (MRSA)</i> Inactivated Swab	20 días hábiles	HE0053NS
<i>Methicillin-Susceptible Staphylococcus aureus (MSSA)</i> Inactivated Swab	20 días hábiles	HE0054NS

DESCRIPCIÓN	TIEMPO DE ENTREGA	No. CAT.
<ul style="list-style-type: none"> <li>• Los precios NO incluyen IVA</li> <li>• PEDIDO MÍNIMO \$ 2,500 (antes de IVA) NO ACUMULABLE CON OTROS PEDIDOS</li> <li>• Precios vigentes a partir del 01 de febrero de 2026</li> <li>• Precios sujetos a cambio sin previo aviso</li> <li>• Consultar con su Ejecutivo de Ventas la disponibilidad en productos de líneas complementarias</li> </ul>		
<i>Methicillin-Susceptible Staphylococcus epidermidis (MSSE) Inactivated Swab</i>	20 días hábiles	HE0055NS
<i>Methylobacterium extorquens</i> derived from ATCC® BAA-2500™	20 días hábiles	01110K
<i>Methylobacterium extorquens</i> derived from ATCC® BAA-2500™	20 días hábiles	01110L
<i>Methylobacterium extorquens</i> derived from ATCC® BAA-2500™	20 días hábiles	01110P
<i>Methylobacterium extorquens</i> derived from ATCC® BAA-2500™	20 días hábiles	01110X
<i>Methylobacterium extorquens</i> derived from ATCC® BAA-2500™	20 días hábiles	01110SC
<i>Methylobacterium organophilum</i> derived from ATCC® 27886™	20 días hábiles	01181K
<i>Methylobacterium organophilum</i> derived from ATCC® 27886™	20 días hábiles	01181L
<i>Methylobacterium organophilum</i> derived from ATCC® 27886™	20 días hábiles	01181P
<i>Meyerozyma guilliermondii</i> derived from ATCC® 6260™	20 días hábiles	0738K
<i>Meyerozyma guilliermondii</i> derived from ATCC® 6260™	20 días hábiles	0738L
<i>Meyerozyma guilliermondii</i> derived from ATCC® 6260™	20 días hábiles	0738P
<i>Microbacterium liquefaciens</i> derived from ATCC® BAA-1819™	20 días hábiles	01042K
<i>Microbacterium liquefaciens</i> derived from ATCC® BAA-1819™	20 días hábiles	01042L
<i>Microbacterium liquefaciens</i> derived from ATCC® BAA-1819™	20 días hábiles	01042P



DESCRIPCIÓN	TIEMPO DE ENTREGA	No. CAT.
<ul style="list-style-type: none"> <li>• Los precios NO incluyen IVA</li> <li>• PEDIDO MÍNIMO \$ 2,500 (antes de IVA) NO ACUMULABLE CON OTROS PEDIDOS</li> <li>• Precios vigentes a partir del 01 de febrero de 2026</li> <li>• Precios sujetos a cambio sin previo aviso</li> <li>• Consultar con su Ejecutivo de Ventas la disponibilidad en productos de líneas complementarias</li> </ul>		
<i>Microbacterium paraoxydans</i> derived from ATCC® BAA-1818™	20 días hábiles	01041P
<i>Microbacterium testaceum</i> derived from ATCC® 15829™	20 días hábiles	0295K
<i>Microbacterium testaceum</i> derived from ATCC® 15829™	20 días hábiles	0295L
<i>Microbacterium testaceum</i> derived from ATCC® 15829™	20 días hábiles	0295P
<i>Micrococcus luteus</i> derived from ATCC® 10240™	20 días hábiles	0689-CRM
<i>Micrococcus luteus</i> derived from ATCC® 10240™	20 días hábiles	0689K
<i>Micrococcus luteus</i> derived from ATCC® 10240™	20 días hábiles	0689L
<i>Micrococcus luteus</i> derived from ATCC® 10240™	20 días hábiles	0689P
<i>Micrococcus luteus</i> derived from ATCC® 10240™	20 días hábiles	0689X
<i>Micrococcus luteus</i> derived from ATCC® 4698™	20 días hábiles	0242A
<i>Micrococcus luteus</i> derived from ATCC® 4698™	20 días hábiles	0242K
<i>Micrococcus luteus</i> derived from ATCC® 4698™	20 días hábiles	0242L
<i>Micrococcus luteus</i> derived from ATCC® 4698™	20 días hábiles	0242P
<i>Micrococcus luteus</i> derived from ATCC® 4698™	5 a 6 Semanas	0242X
<i>Micrococcus luteus</i> derived from ATCC® 4698™	20 días hábiles	0242Z



DESCRIPCIÓN	TIEMPO DE ENTREGA	No. CAT.
<ul style="list-style-type: none"> <li>• Los precios NO incluyen IVA</li> <li>• PEDIDO MÍNIMO \$ 2,500 (antes de IVA) NO ACUMULABLE CON OTROS PEDIDOS</li> <li>• Precios vigentes a partir del 01 de febrero de 2026</li> <li>• Precios sujetos a cambio sin previo aviso</li> <li>• Consultar con su Ejecutivo de Ventas la disponibilidad en productos de líneas complementarias</li> </ul>		
<i>Micrococcus luteus</i> derived from ATCC® 49732™	20 días hábiles	0804K
<i>Micrococcus luteus</i> derived from ATCC® 49732™	20 días hábiles	0804L
<i>Micrococcus luteus</i> derived from ATCC® 49732™	20 días hábiles	0804P
<i>Micrococcus species</i> derived from ATCC® 700405™	20 días hábiles	0740K
<i>Micrococcus species</i> derived from ATCC® 700405™	20 días hábiles	0740L
<i>Micrococcus species</i> derived from ATCC® 700405™	20 días hábiles	0740P
<i>Micrococcus yunnanensis</i> derived from ATCC® 7468™	20 días hábiles	0218K
<i>Micrococcus yunnanensis</i> derived from ATCC® 7468™	20 días hábiles	0218L
<i>Micrococcus yunnanensis</i> derived from ATCC® 7468™	20 días hábiles	0218P
<i>Microsporium canis</i> derived from ATCC® 36299™	20 días hábiles	0894K
<i>Microsporium canis</i> derived from ATCC® 36299™	6 a 8 semanas	0894L
<i>Microsporium canis</i> derived from ATCC® 36299™	20 días hábiles	0894P
<i>Microsporium gypseum</i> derived from ATCC® 24102™	20 días hábiles	0893K
<i>Microsporium gypseum</i> derived from ATCC® 24102™	20 días hábiles	0893L
<i>Microsporium gypseum</i> derived from ATCC® 24102™	20 días hábiles	0893P



DESCRIPCIÓN	TIEMPO DE ENTREGA	No. CAT.
<ul style="list-style-type: none"> <li>• Los precios NO incluyen IVA</li> <li>• PEDIDO MÍNIMO \$ 2,500 (antes de IVA) NO ACUMULABLE CON OTROS PEDIDOS</li> <li>• Precios vigentes a partir del 01 de febrero de 2026</li> <li>• Precios sujetos a cambio sin previo aviso</li> <li>• Consultar con su Ejecutivo de Ventas la disponibilidad en productos de líneas complementarias</li> </ul>		
<i>Moraxella catarrhalis</i> derived from ATCC® 23246™	20 días hábiles	0248K
<i>Moraxella catarrhalis</i> derived from ATCC® 23246™	20 días hábiles	0248L
<i>Moraxella catarrhalis</i> derived from ATCC® 23246™	20 días hábiles	0248P
<i>Moraxella catarrhalis</i> derived from ATCC® 25238™	20 días hábiles	0951K
<i>Moraxella catarrhalis</i> derived from ATCC® 25238™	20 días hábiles	0951L
<i>Moraxella catarrhalis</i> derived from ATCC® 25238™	20 días hábiles	0951P
<i>Moraxella catarrhalis</i> derived from ATCC® 25240™	20 días hábiles	0403K
<i>Moraxella catarrhalis</i> derived from ATCC® 25240™	20 días hábiles	0403L
<i>Moraxella catarrhalis</i> derived from ATCC® 25240™	20 días hábiles	0403P
<i>Moraxella catarrhalis</i> derived from ATCC® 49143™	20 días hábiles	0642K
<i>Moraxella catarrhalis</i> derived from ATCC® 49143™	20 días hábiles	0642L
<i>Moraxella catarrhalis</i> derived from ATCC® 49143™	20 días hábiles	0642P
<i>Moraxella catarrhalis</i> derived from ATCC® 8176™	20 días hábiles	0622K
<i>Moraxella catarrhalis</i> derived from ATCC® 8176™	20 días hábiles	0622L
<i>Moraxella catarrhalis</i> derived from ATCC® 8176™	20 días hábiles	0622P



DESCRIPCIÓN	TIEMPO DE ENTREGA	No. CAT.
<ul style="list-style-type: none"> <li>• Los precios NO incluyen IVA</li> <li>• PEDIDO MÍNIMO \$ 2,500 (antes de IVA) NO ACUMULABLE CON OTROS PEDIDOS</li> <li>• Precios vigentes a partir del 01 de febrero de 2026</li> <li>• Precios sujetos a cambio sin previo aviso</li> <li>• Consultar con su Ejecutivo de Ventas la disponibilidad en productos de líneas complementarias</li> </ul>		
<i>Moraxella osloensis</i> derived from ATCC® 10973™	20 días hábiles	0475K
<i>Moraxella osloensis</i> derived from ATCC® 10973™	20 días hábiles	0475L
<i>Moraxella osloensis</i> derived from ATCC® 10973™	20 días hábiles	0475P
<i>Morganella morganii</i> subsp. <i>morganii</i> derived from ATCC® 25829™	20 días hábiles	0215K
<i>Morganella morganii</i> subsp. <i>morganii</i> derived from ATCC® 25829™	20 días hábiles	0215L
<i>Morganella morganii</i> subsp. <i>morganii</i> derived from ATCC® 25829™	20 días hábiles	0215P
<i>Morganella morganii</i> subsp. <i>morganii</i> derived from ATCC® 25830™	20 días hábiles	0839K
<i>Morganella morganii</i> subsp. <i>morganii</i> derived from ATCC® 25830™	20 días hábiles	0839L
<i>Morganella morganii</i> subsp. <i>morganii</i> derived from ATCC® 25830™	20 días hábiles	0839P
<i>Mucor racemosus</i> derived from ATCC® 42647™	20 días hábiles	01142K
<i>Mucor racemosus</i> derived from ATCC® 42647™	20 días hábiles	01142L
<i>Mucor racemosus</i> derived from ATCC® 42647™	20 días hábiles	01142P
<i>Mycobacterium avium</i> derived from ATCC® 700898™	20 días hábiles	01149K
<i>Mycobacterium avium</i> derived from ATCC® 700898™	20 días hábiles	01149L
<i>Mycobacterium avium</i> derived from ATCC® 700898™	20 días hábiles	01149P

DESCRIPCIÓN	TIEMPO DE ENTREGA	No. CAT.
<ul style="list-style-type: none"> <li>• Los precios NO incluyen IVA</li> <li>• PEDIDO MÍNIMO \$ 2,500 (antes de IVA) NO ACUMULABLE CON OTROS PEDIDOS</li> <li>• Precios vigentes a partir del 01 de febrero de 2026</li> <li>• Precios sujetos a cambio sin previo aviso</li> <li>• Consultar con su Ejecutivo de Ventas la disponibilidad en productos de líneas complementarias</li> </ul>		
<i>Mycobacterium avium subsp. avium</i> derived from ATCC® 15769™	20 días hábiles	0522K
<i>Mycobacterium avium subsp. avium</i> derived from ATCC® 15769™	20 días hábiles	0522L
<i>Mycobacterium avium subsp. avium</i> derived from ATCC® 15769™	20 días hábiles	0522P
<i>Mycobacterium avium subsp. avium</i> derived from ATCC® 25291™	20 días hábiles	0544K
<i>Mycobacterium avium subsp. avium</i> derived from ATCC® 25291™	20 días hábiles	0544L
<i>Mycobacterium avium subsp. avium</i> derived from ATCC® 25291™	3 Meses	0544P
<i>Mycobacterium fortuitum subsp. fortuitum</i> derived from ATCC® 6841™	20 días hábiles	0513K
<i>Mycobacterium fortuitum subsp. fortuitum</i> derived from ATCC® 6841™	20 días hábiles	0513L
<i>Mycobacterium fortuitum subsp. fortuitum</i> derived from ATCC® 6841™	20 días hábiles	0513P
<i>Mycobacterium gordonae</i> derived from ATCC® 14470™	20 días hábiles	0995K
<i>Mycobacterium gordonae</i> derived from ATCC® 14470™	20 días hábiles	0995L
<i>Mycobacterium gordonae</i> derived from ATCC® 14470™	20 días hábiles	0995P
<i>Mycobacterium haemophilum</i> derived from ATCC® 29548™	20 días hábiles	01049K
<i>Mycobacterium haemophilum</i> derived from ATCC® 29548™	20 días hábiles	01049L

DESCRIPCIÓN	TIEMPO DE ENTREGA	No. CAT.
<ul style="list-style-type: none"> <li>• Los precios NO incluyen IVA</li> <li>• PEDIDO MÍNIMO \$ 2,500 (antes de IVA) NO ACUMULABLE CON OTROS PEDIDOS</li> <li>• Precios vigentes a partir del 01 de febrero de 2026</li> <li>• Precios sujetos a cambio sin previo aviso</li> <li>• Consultar con su Ejecutivo de Ventas la disponibilidad en productos de líneas complementarias</li> </ul>		
<i>Mycobacterium haemophilum</i> derived from ATCC® 29548™	20 días hábiles	01049P
<i>Mycobacterium intracellulare</i> derived from ATCC® 13950™	20 días hábiles	0157K
<i>Mycobacterium intracellulare</i> derived from ATCC® 13950™	20 días hábiles	0157L
<i>Mycobacterium intracellulare</i> derived from ATCC® 13950™	20 días hábiles	0157P
<i>Mycobacterium kansasii</i> derived from ATCC® 12478™	20 días hábiles	0545K
<i>Mycobacterium kansasii</i> derived from ATCC® 12478™	20 días hábiles	0545L
<i>Mycobacterium kansasii</i> derived from ATCC® 12478™	20 días hábiles	0545P
<i>Mycobacterium smegmatis</i> derived from ATCC® 14468™	20 días hábiles	0721K
<i>Mycobacterium smegmatis</i> derived from ATCC® 14468™	20 días hábiles	0721L
<i>Mycobacterium smegmatis</i> derived from ATCC® 14468™	20 días hábiles	0721P
<i>Mycobacterium smegmatis</i> derived from ATCC® 19420™	20 días hábiles	0514K
<i>Mycobacterium smegmatis</i> derived from ATCC® 19420™	20 días hábiles	0514L
<i>Mycobacterium smegmatis</i> derived from ATCC® 19420™	20 días hábiles	0514P
<i>Mycobacterium smegmatis</i> derived from ATCC® 607™	20 días hábiles	0114K

DESCRIPCIÓN	TIEMPO DE ENTREGA	No. CAT.
<ul style="list-style-type: none"> <li>• Los precios NO incluyen IVA</li> <li>• PEDIDO MÍNIMO \$ 2,500 (antes de IVA) NO ACUMULABLE CON OTROS PEDIDOS</li> <li>• Precios vigentes a partir del 01 de febrero de 2026</li> <li>• Precios sujetos a cambio sin previo aviso</li> <li>• Consultar con su Ejecutivo de Ventas la disponibilidad en productos de líneas complementarias</li> </ul>		
<i>Mycobacterium smegmatis</i> derived from ATCC® 607™	3 a 4 Semanas	0114L
<i>Mycobacterium smegmatis</i> derived from ATCC® 607™	20 días hábiles	0114P
<i>Mycobacterium terrae</i> derived from ATCC® 15755™	20 días hábiles	0272K
<i>Mycobacterium terrae</i> derived from ATCC® 15755™	20 días hábiles	0272L
<i>Mycobacterium terrae</i> derived from ATCC® 15755™	20 días hábiles	0272P
<i>Mycobacterium tuberculosis</i> derived from ATCC® 25177™	20 días hábiles	0112K
<i>Mycobacterium tuberculosis</i> derived from ATCC® 25177™	20 días hábiles	0112L
<i>Mycobacterium tuberculosis</i> derived from ATCC® 25177™	20 días hábiles	0112P
<i>Mycoplasma bovis</i> derived from ATCC® 25025™	4 a 5 Semanas	01053L
<i>Mycoplasma fermentans</i> derived from NCTC 10117	20 días hábiles	01176ME4
<i>Mycoplasma gallisepticum</i> derived from NCTC 10115	20 días hábiles	01155ME4
<i>Mycoplasma hyorhinis</i> derived from NCTC 10130	20 días hábiles	01178ME4
<i>Mycoplasma orale</i> derived from NCTC 10112	20 días hábiles	01158ME4
<i>Mycoplasma pneumoniae</i> derived from ATCC® 15531™	4 a 5 Semanas	0503L
<i>Mycoplasma pneumoniae</i> derived from NCTC 10119	20 días hábiles	01177ME4



DESCRIPCIÓN	TIEMPO DE ENTREGA	No. CAT.
<ul style="list-style-type: none"> <li>• Los precios NO incluyen IVA</li> <li>• PEDIDO MÍNIMO \$ 2,500 (antes de IVA) NO ACUMULABLE CON OTROS PEDIDOS</li> <li>• Precios vigentes a partir del 01 de febrero de 2026</li> <li>• Precios sujetos a cambio sin previo aviso</li> <li>• Consultar con su Ejecutivo de Ventas la disponibilidad en productos de líneas complementarias</li> </ul>		
<i>Myroides odoratus</i> derived from ATCC® 4651™	20 días hábiles	0324K
<i>Myroides odoratus</i> derived from ATCC® 4651™	20 días hábiles	0324L
<i>Myroides odoratus</i> derived from ATCC® 4651™	20 días hábiles	0324P
<i>Neisseria gonorrhoeae</i> derived from ATCC® 19424™	20 días hábiles	0378K
<i>Neisseria gonorrhoeae</i> derived from ATCC® 19424™	20 días hábiles	0378L
<i>Neisseria gonorrhoeae</i> derived from ATCC® 19424™	20 días hábiles	0378P
<i>Neisseria gonorrhoeae</i> derived from ATCC® 31426™	20 días hábiles	0375K
<i>Neisseria gonorrhoeae</i> derived from ATCC® 31426™	20 días hábiles	0375L
<i>Neisseria gonorrhoeae</i> derived from ATCC® 31426™	20 días hábiles	0375P
<i>Neisseria gonorrhoeae</i> derived from ATCC® 43069™	20 días hábiles	0429K
<i>Neisseria gonorrhoeae</i> derived from ATCC® 43069™	20 días hábiles	0429L
<i>Neisseria gonorrhoeae</i> derived from ATCC® 43069™	20 días hábiles	0429P
<i>Neisseria gonorrhoeae</i> derived from ATCC® 43070™	20 días hábiles	0426K
<i>Neisseria gonorrhoeae</i> derived from ATCC® 43070™	20 días hábiles	0426L
<i>Neisseria gonorrhoeae</i> derived from ATCC® 43070™	20 días hábiles	0426P

DESCRIPCIÓN	TIEMPO DE ENTREGA	No. CAT.
<ul style="list-style-type: none"> <li>• Los precios NO incluyen IVA</li> <li>• PEDIDO MÍNIMO \$ 2,500 (antes de IVA) NO ACUMULABLE CON OTROS PEDIDOS</li> <li>• Precios vigentes a partir del 01 de febrero de 2026</li> <li>• Precios sujetos a cambio sin previo aviso</li> <li>• Consultar con su Ejecutivo de Ventas la disponibilidad en productos de líneas complementarias</li> </ul>		
<i>Neisseria gonorrhoeae</i> derived from ATCC® 49226™	20 días hábiles	0648K
<i>Neisseria gonorrhoeae</i> derived from ATCC® 49226™	20 días hábiles	0648L
<i>Neisseria gonorrhoeae</i> derived from ATCC® 49226™	20 días hábiles	0648P
<i>Neisseria gonorrhoeae</i> derived from ATCC® 49981™	20 días hábiles	0952K
<i>Neisseria gonorrhoeae</i> derived from ATCC® 49981™	20 días hábiles	0952L
<i>Neisseria gonorrhoeae</i> derived from ATCC® 49981™	20 días hábiles	0952P
<i>Neisseria lactamica</i> derived from ATCC® 23970™	20 días hábiles	0405K
<i>Neisseria lactamica</i> derived from ATCC® 23970™	20 días hábiles	0405L
<i>Neisseria lactamica</i> derived from ATCC® 23970™	20 días hábiles	0405P
<i>Neisseria lactamica</i> derived from ATCC® 49142™	20 días hábiles	0646K
<i>Neisseria lactamica</i> derived from ATCC® 49142™	20 días hábiles	0646L
<i>Neisseria lactamica</i> derived from ATCC® 49142™	20 días hábiles	0646P
<i>Neisseria meningitidis</i> (B) derived from ATCC® 13090™	20 días hábiles	0454P
<i>Neisseria meningitidis</i> derived from ATCC® 13077™	20 días hábiles	0453K
<i>Neisseria meningitidis</i> derived from ATCC® 13077™	6 a 7 semanas	0453L



DESCRIPCIÓN	TIEMPO DE ENTREGA	No. CAT.
<ul style="list-style-type: none"> <li>• Los precios NO incluyen IVA</li> <li>• PEDIDO MÍNIMO \$ 2,500 (antes de IVA) NO ACUMULABLE CON OTROS PEDIDOS</li> <li>• Precios vigentes a partir del 01 de febrero de 2026</li> <li>• Precios sujetos a cambio sin previo aviso</li> <li>• Consultar con su Ejecutivo de Ventas la disponibilidad en productos de líneas complementarias</li> </ul>		
<i>Neisseria meningitidis</i> derived from ATCC® 13077™	20 días hábiles	0453P
<i>Neisseria meningitidis</i> derived from ATCC® 13090™	20 días hábiles	0454K
<i>Neisseria meningitidis</i> derived from ATCC® 13090™	20 días hábiles	0454L
<i>Neisseria meningitidis</i> derived from ATCC® 13102™	20 días hábiles	0404K
<i>Neisseria meningitidis</i> derived from ATCC® 13102™	6 a 7 Semanas	0404L
<i>Neisseria meningitidis</i> derived from ATCC® 13102™	20 días hábiles	0404P
<i>Neisseria mucosa</i> derived from ATCC® 49233™	20 días hábiles	0131K
<i>Neisseria mucosa</i> derived from ATCC® 49233™	8 semanas	0131L
<i>Neisseria mucosa</i> derived from ATCC® 49233™	20 días hábiles	0131P
<i>Neisseria sicca</i> derived from ATCC® 29193™	20 días hábiles	0464K
<i>Neisseria sicca</i> derived from ATCC® 29193™	20 días hábiles	0464L
<i>Neisseria sicca</i> derived from ATCC® 29193™	20 días hábiles	0464P
<i>Neisseria sicca</i> derived from ATCC® 9913™	20 días hábiles	0406K
<i>Neisseria sicca</i> derived from ATCC® 9913™	20 días hábiles	0406L
<i>Neisseria sicca</i> derived from ATCC® 9913™	20 días hábiles	0406P

DESCRIPCIÓN	TIEMPO DE ENTREGA	No. CAT.
<ul style="list-style-type: none"> <li>• Los precios NO incluyen IVA</li> <li>• PEDIDO MÍNIMO \$ 2,500 (antes de IVA) NO ACUMULABLE CON OTROS PEDIDOS</li> <li>• Precios vigentes a partir del 01 de febrero de 2026</li> <li>• Precios sujetos a cambio sin previo aviso</li> <li>• Consultar con su Ejecutivo de Ventas la disponibilidad en productos de líneas complementarias</li> </ul>		
<i>Niallia circulans</i> derived from ATCC® 61™	20 días hábiles	0140K
<i>Niallia circulans</i> derived from ATCC® 61™	20 días hábiles	0140L
<i>Niallia circulans</i> derived from ATCC® 61™	20 días hábiles	0140P
<i>Nocardia brasiliensis</i> derived from ATCC® 19296™	20 días hábiles	0866K
<i>Nocardia brasiliensis</i> derived from ATCC® 19296™	20 días hábiles	0866L
<i>Nocardia brasiliensis</i> derived from ATCC® 19296™	20 días hábiles	0866P
<i>Norovirus GI.1 Synthetic RNA</i>	20 días hábiles	HE0013S
<i>Norovirus GI.4 Synthetic RNA</i>	20 días hábiles	HE0012S
<i>Ochrobactrum anthropi</i> derived from ATCC® BAA-749™	20 días hábiles	0132K
<i>Ochrobactrum anthropi</i> derived from ATCC® BAA-749™	20 días hábiles	0132L
<i>Ochrobactrum anthropi</i> derived from ATCC® BAA-749™	20 días hábiles	0132P
<i>Oligella ureolytica</i> derived from ATCC® 43534™	20 días hábiles	0868K
<i>Oligella ureolytica</i> derived from ATCC® 43534™	20 días hábiles	0868L
<i>Oligella ureolytica</i> derived from ATCC® 43534™	20 días hábiles	0868P
<i>Oligella urethralis</i> derived from ATCC® 17960™	20 días hábiles	0621K



DESCRIPCIÓN	TIEMPO DE ENTREGA	No. CAT.
<ul style="list-style-type: none"> <li>• Los precios NO incluyen IVA</li> <li>• PEDIDO MÍNIMO \$ 2,500 (antes de IVA) NO ACUMULABLE CON OTROS PEDIDOS</li> <li>• Precios vigentes a partir del 01 de febrero de 2026</li> <li>• Precios sujetos a cambio sin previo aviso</li> <li>• Consultar con su Ejecutivo de Ventas la disponibilidad en productos de líneas complementarias</li> </ul>		
<i>Oligella urethralis</i> derived from ATCC® 17960™	20 días hábiles	0621L
<i>Oligella urethralis</i> derived from ATCC® 17960™	20 días hábiles	0621P
<i>Paenibacillus gordonae</i> derived from ATCC® 29948™	20 días hábiles	0473K
<i>Paenibacillus gordonae</i> derived from ATCC® 29948™	20 días hábiles	0473L
<i>Paenibacillus gordonae</i> derived from ATCC® 29948™	20 días hábiles	0473P
<i>Paenibacillus larvae subsp. larvae</i> derived from ATCC® 9545™	20 días hábiles	0431K
<i>Paenibacillus larvae subsp. larvae</i> derived from ATCC® 9545™	20 días hábiles	0431L
<i>Paenibacillus larvae subsp. larvae</i> derived from ATCC® 9545™	20 días hábiles	0431P
<i>Paenibacillus macerans</i> derived from ATCC® 8509™	20 días hábiles	0142K
<i>Paenibacillus macerans</i> derived from ATCC® 8509™	20 días hábiles	0142L
<i>Paenibacillus macerans</i> derived from ATCC® 8509™	20 días hábiles	0142P
<i>Paenibacillus polymyxa</i> derived from ATCC® 43865™	20 días hábiles	0228K
<i>Paenibacillus polymyxa</i> derived from ATCC® 43865™	20 días hábiles	0228L
<i>Paenibacillus polymyxa</i> derived from ATCC® 43865™	20 días hábiles	0228P
<i>Paenibacillus polymyxa</i> derived from ATCC® 7070™	20 días hábiles	0296K

DESCRIPCIÓN	TIEMPO DE ENTREGA	No. CAT.
<ul style="list-style-type: none"> <li>• Los precios NO incluyen IVA</li> <li>• PEDIDO MÍNIMO \$ 2,500 (antes de IVA) NO ACUMULABLE CON OTROS PEDIDOS</li> <li>• Precios vigentes a partir del 01 de febrero de 2026</li> <li>• Precios sujetos a cambio sin previo aviso</li> <li>• Consultar con su Ejecutivo de Ventas la disponibilidad en productos de líneas complementarias</li> </ul>		
<i>Paenibacillus polymyxa</i> derived from ATCC® 7070™	20 días hábiles	0296L
<i>Paenibacillus polymyxa</i> derived from ATCC® 7070™	20 días hábiles	0296P
<i>Paenibacillus polymyxa</i> derived from ATCC® 842™	20 días hábiles	0883K
<i>Paenibacillus polymyxa</i> derived from ATCC® 842™	20 días hábiles	0883L
<i>Paenibacillus polymyxa</i> derived from ATCC® 842™	20 días hábiles	0883P
<i>Paeniclostridium sordellii</i> derived from ATCC® 9714™	20 días hábiles	0331K
<i>Paeniclostridium sordellii</i> derived from ATCC® 9714™	20 días hábiles	0331L
<i>Paeniclostridium sordellii</i> derived from ATCC® 9714™	20 días hábiles	0331P
<i>Papiliotrema laurentii</i> derived from ATCC® 18803™	20 días hábiles	0333K
<i>Papiliotrema laurentii</i> derived from ATCC® 18803™	20 días hábiles	0333L
<i>Papiliotrema laurentii</i> derived from ATCC® 18803™	20 días hábiles	0333P
<i>Papiliotrema laurentii</i> derived from ATCC® 66036™	20 días hábiles	0991K
<i>Papiliotrema laurentii</i> derived from ATCC® 66036™	20 días hábiles	0991L
<i>Papiliotrema laurentii</i> derived from ATCC® 66036™	20 días hábiles	0991P
<i>Parabacteroides distasonis</i> derived from ATCC® 8503™	20 días hábiles	0618K



DESCRIPCIÓN	TIEMPO DE ENTREGA	No. CAT.
<ul style="list-style-type: none"> <li>• Los precios NO incluyen IVA</li> <li>• PEDIDO MÍNIMO \$ 2,500 (antes de IVA) NO ACUMULABLE CON OTROS PEDIDOS</li> <li>• Precios vigentes a partir del 01 de febrero de 2026</li> <li>• Precios sujetos a cambio sin previo aviso</li> <li>• Consultar con su Ejecutivo de Ventas la disponibilidad en productos de líneas complementarias</li> </ul>		
<i>Parabacteroides distasonis</i> derived from ATCC® 8503™	20 días hábiles	0618L
<i>Parabacteroides distasonis</i> derived from ATCC® 8503™	20 días hábiles	0618P
<i>Parabacteroides distasonis</i> derived from ATCC® BAA-1295™	20 días hábiles	0584K
<i>Parabacteroides distasonis</i> derived from ATCC® BAA-1295™	20 días hábiles	0584L
<i>Parabacteroides distasonis</i> derived from ATCC® BAA-1295™	20 días hábiles	0584P
<i>Parvimonas micra</i> derived from ATCC® 33270™	20 días hábiles	0958K
<i>Parvimonas micra</i> derived from ATCC® 33270™	20 días hábiles	0958L
<i>Parvimonas micra</i> derived from ATCC® 33270™	20 días hábiles	0958P
<i>Pasteurella multocida subsp. multocida</i> derived from ATCC® 12945™	5 a 6 semanas	0668K
<i>Pasteurella multocida subsp. multocida</i> derived from ATCC® 12945™	20 días hábiles	0668L
<i>Pasteurella multocida subsp. multocida</i> derived from ATCC® 12945™	20 días hábiles	0668P
<i>Pediococcus acidilactici</i> derived from ATCC® 8042™	20 días hábiles	0259K
<i>Pediococcus acidilactici</i> derived from ATCC® 8042™	20 días hábiles	0259L
<i>Pediococcus acidilactici</i> derived from ATCC® 8042™	20 días hábiles	0259P

DESCRIPCIÓN	TIEMPO DE ENTREGA	No. CAT.
<ul style="list-style-type: none"> <li>• Los precios NO incluyen IVA</li> <li>• PEDIDO MÍNIMO \$ 2,500 (antes de IVA) NO ACUMULABLE CON OTROS PEDIDOS</li> <li>• Precios vigentes a partir del 01 de febrero de 2026</li> <li>• Precios sujetos a cambio sin previo aviso</li> <li>• Consultar con su Ejecutivo de Ventas la disponibilidad en productos de líneas complementarias</li> </ul>		
<i>Pediococcus pentosaceus</i> derived from ATCC® 33316™	20 días hábiles	01075K
<i>Pediococcus pentosaceus</i> derived from ATCC® 33316™	20 días hábiles	01075L
<i>Pediococcus pentosaceus</i> derived from ATCC® 33316™	20 días hábiles	01075P
<i>Penicillium chrysogenum</i> derived from ATCC® 10106™	20 días hábiles	0178A
<i>Penicillium chrysogenum</i> derived from ATCC® 10106™	20 días hábiles	0178K
<i>Penicillium chrysogenum</i> derived from ATCC® 10106™	20 días hábiles	0178L
<i>Penicillium chrysogenum</i> derived from ATCC® 10106™	20 días hábiles	0178P
<i>Penicillium citrinum</i> derived from ATCC® 9849™	20 días hábiles	01133K
<i>Penicillium citrinum</i> derived from ATCC® 9849™	20 días hábiles	01133L
<i>Penicillium citrinum</i> derived from ATCC® 9849™	20 días hábiles	01133P
<i>Penicillium rubens</i> derived from ATCC® 11709™	20 días hábiles	01200K
<i>Penicillium rubens</i> derived from ATCC® 11709™	20 días hábiles	01200L
<i>Penicillium rubens</i> derived from ATCC® 11709™	20 días hábiles	01200P
<i>Penicillium rubens</i> derived from ATCC® 9179™	20 días hábiles	0207K



DESCRIPCIÓN	TIEMPO DE ENTREGA	No. CAT.
<ul style="list-style-type: none"> <li>• Los precios NO incluyen IVA</li> <li>• PEDIDO MÍNIMO \$ 2,500 (antes de IVA) NO ACUMULABLE CON OTROS PEDIDOS</li> <li>• Precios vigentes a partir del 01 de febrero de 2026</li> <li>• Precios sujetos a cambio sin previo aviso</li> <li>• Consultar con su Ejecutivo de Ventas la disponibilidad en productos de líneas complementarias</li> </ul>		
<i>Penicillium rubens</i> derived from ATCC® 9179™	20 días hábiles	0207L
<i>Penicillium rubens</i> derived from ATCC® 9179™	20 días hábiles	0207P
<i>Penicillium venetum</i> derived from ATCC® 16025™	20 días hábiles	0794E3
<i>Penicillium venetum</i> derived from ATCC® 16025™	20 días hábiles	0794K
<i>Penicillium venetum</i> derived from ATCC® 16025™	20 días hábiles	0794L
<i>Penicillium venetum</i> derived from ATCC® 16025™	20 días hábiles	0794P
<i>PeptoStreptococcus anaerobius</i> derived from ATCC® 27337™	20 días hábiles	0322K
<i>PeptoStreptococcus anaerobius</i> derived from ATCC® 27337™	20 días hábiles	0322L
<i>PeptoStreptococcus anaerobius</i> derived from ATCC® 27337™	20 días hábiles	0322P
<i>Phocaeicola vulgatus</i> derived from ATCC® 8482™	20 días hábiles	0445K
<i>Phocaeicola vulgatus</i> derived from ATCC® 8482™	20 días hábiles	0445L
<i>Phocaeicola vulgatus</i> derived from ATCC® 8482™	20 días hábiles	0445P
<i>Pluralibacter gergoviae</i> derived from ATCC® 33028™	5 a 6 Semanas	0703-CRM
<i>Pluralibacter gergoviae</i> derived from ATCC® 33028™	20 días hábiles	0703K

DESCRIPCIÓN	TIEMPO DE ENTREGA	No. CAT.
<ul style="list-style-type: none"> <li>• Los precios NO incluyen IVA</li> <li>• PEDIDO MÍNIMO \$ 2,500 (antes de IVA) NO ACUMULABLE CON OTROS PEDIDOS</li> <li>• Precios vigentes a partir del 01 de febrero de 2026</li> <li>• Precios sujetos a cambio sin previo aviso</li> <li>• Consultar con su Ejecutivo de Ventas la disponibilidad en productos de líneas complementarias</li> </ul>		
<i>Pluralibacter gergoviae</i> derived from ATCC® 33028™	8 semanas	0703L
<i>Pluralibacter gergoviae</i> derived from ATCC® 33028™	20 días hábiles	0703P
<i>Pneumocystis carinii</i> Control Slide	20 días hábiles	SL70-10
<i>Pneumocystis carinii</i> Two-Well Control Slide	20 días hábiles	SL75-10
<i>Porphyromonas gingivalis</i> derived from ATCC® 33277™	20 días hábiles	0912K
<i>Porphyromonas gingivalis</i> derived from ATCC® 33277™	20 días hábiles	0912L
<i>Porphyromonas gingivalis</i> derived from ATCC® 33277™	20 días hábiles	0912P
<i>Prevotella intermedia</i> derived from ATCC® 25611™	20 días hábiles	01187K
<i>Prevotella intermedia</i> derived from ATCC® 25611™	20 días hábiles	01187L
<i>Prevotella intermedia</i> derived from ATCC® 25611™	10 a 12 Semanas	01187P
<i>Prevotella melaninogenica</i> derived from ATCC® 25845™	20 días hábiles	0110K
<i>Prevotella melaninogenica</i> derived from ATCC® 25845™	20 días hábiles	0110L
<i>Prevotella melaninogenica</i> derived from ATCC® 25845™	20 días hábiles	0110P
<i>Priestia megaterium</i> derived from ATCC® 14581™	20 días hábiles	0201K
<i>Priestia megaterium</i> derived from ATCC® 14581™	6 a 7 semanas	0201L



DESCRIPCIÓN	TIEMPO DE ENTREGA	No. CAT.
<ul style="list-style-type: none"> <li>• Los precios NO incluyen IVA</li> <li>• PEDIDO MÍNIMO \$ 2,500 (antes de IVA) NO ACUMULABLE CON OTROS PEDIDOS</li> <li>• Precios vigentes a partir del 01 de febrero de 2026</li> <li>• Precios sujetos a cambio sin previo aviso</li> <li>• Consultar con su Ejecutivo de Ventas la disponibilidad en productos de líneas complementarias</li> </ul>		
<i>Priestia megaterium</i> derived from ATCC® 14581™	20 días hábiles	0201P
<i>Priestia megaterium</i> derived from ATCC® 9885™	20 días hábiles	0116K
<i>Priestia megaterium</i> derived from ATCC® 9885™	20 días hábiles	0116L
<i>Priestia megaterium</i> derived from ATCC® 9885™	20 días hábiles	0116P
<i>Proteus hauseri</i> derived from ATCC® 13315™	20 días hábiles	0355K
<i>Proteus hauseri</i> derived from ATCC® 13315™	20 días hábiles	0355L
<i>Proteus hauseri</i> derived from ATCC® 13315™	20 días hábiles	0355P
<i>Proteus mirabilis</i> derived from ATCC® 12453™	20 días hábiles	0440K
<i>Proteus mirabilis</i> derived from ATCC® 12453™	20 días hábiles	0440L
<i>Proteus mirabilis</i> derived from ATCC® 12453™	20 días hábiles	0440P
<i>Proteus mirabilis</i> derived from ATCC® 12453™	4 a 5 Semanas	0440A
<i>Proteus mirabilis</i> derived from ATCC® 25933™	20 días hábiles	0690K
<i>Proteus mirabilis</i> derived from ATCC® 25933™	20 días hábiles	0690L
<i>Proteus mirabilis</i> derived from ATCC® 25933™	20 días hábiles	0690P
<i>Proteus mirabilis</i> derived from ATCC® 29245™	20 días hábiles	0321K

DESCRIPCIÓN	TIEMPO DE ENTREGA	No. CAT.
<ul style="list-style-type: none"> <li>• Los precios NO incluyen IVA</li> <li>• PEDIDO MÍNIMO \$ 2,500 (antes de IVA) NO ACUMULABLE CON OTROS PEDIDOS</li> <li>• Precios vigentes a partir del 01 de febrero de 2026</li> <li>• Precios sujetos a cambio sin previo aviso</li> <li>• Consultar con su Ejecutivo de Ventas la disponibilidad en productos de líneas complementarias</li> </ul>		
<i>Proteus mirabilis</i> derived from ATCC® 29245™	20 días hábiles	0321L
<i>Proteus mirabilis</i> derived from ATCC® 29245™	20 días hábiles	0321P
<i>Proteus mirabilis</i> derived from ATCC® 29906™	8 semanas	01215K
<i>Proteus mirabilis</i> derived from ATCC® 29906™	7 a 8 semanas	01215L
<i>Proteus mirabilis</i> derived from ATCC® 29906™	20 días hábiles	01215P
<i>Proteus mirabilis</i> derived from ATCC® 35659™	20 días hábiles	0944-CRM
<i>Proteus mirabilis</i> derived from ATCC® 35659™	20 días hábiles	0944K
<i>Proteus mirabilis</i> derived from ATCC® 35659™	20 días hábiles	0944L
<i>Proteus mirabilis</i> derived from ATCC® 35659™	20 días hábiles	0944P
<i>Proteus mirabilis</i> derived from ATCC® 43071™	20 días hábiles	0432K
<i>Proteus mirabilis</i> derived from ATCC® 43071™	20 días hábiles	0432L
<i>Proteus mirabilis</i> derived from ATCC® 43071™	20 días hábiles	0432P
<i>Proteus mirabilis</i> derived from ATCC® 7002™	20 días hábiles	0607K
<i>Proteus mirabilis</i> derived from ATCC® 7002™	20 días hábiles	0607L
<i>Proteus mirabilis</i> derived from ATCC® 7002™	20 días hábiles	0607P



DESCRIPCIÓN	TIEMPO DE ENTREGA	No. CAT.
<ul style="list-style-type: none"> <li>• Los precios NO incluyen IVA</li> <li>• PEDIDO MÍNIMO \$ 2,500 (antes de IVA) NO ACUMULABLE CON OTROS PEDIDOS</li> <li>• Precios vigentes a partir del 01 de febrero de 2026</li> <li>• Precios sujetos a cambio sin previo aviso</li> <li>• Consultar con su Ejecutivo de Ventas la disponibilidad en productos de líneas complementarias</li> </ul>		
<i>Proteus mirabilis</i> derived from NCIMB 13283	20 días hábiles	0310K
<i>Proteus mirabilis</i> derived from NCIMB 13283	20 días hábiles	0310L
<i>Proteus mirabilis</i> derived from NCIMB 13283	20 días hábiles	0310P
<i>Proteus vulgaris</i> derived from ATCC® 29905™	20 días hábiles	01152K
<i>Proteus vulgaris</i> derived from ATCC® 29905™	20 días hábiles	01152L
<i>Proteus vulgaris</i> derived from ATCC® 29905™	20 días hábiles	01152P
<i>Proteus vulgaris</i> derived from ATCC® 33420™	20 días hábiles	0300K
<i>Proteus vulgaris</i> derived from ATCC® 33420™	20 días hábiles	0300L
<i>Proteus vulgaris</i> derived from ATCC® 33420™	20 días hábiles	0300P
<i>Proteus vulgaris</i> derived from ATCC® 49132™	20 días hábiles	0640K
<i>Proteus vulgaris</i> derived from ATCC® 49132™	20 días hábiles	0640L
<i>Proteus vulgaris</i> derived from ATCC® 49132™	20 días hábiles	0640P
<i>Proteus vulgaris</i> derived from ATCC® 6380™	20 días hábiles	0459K
<i>Proteus vulgaris</i> derived from ATCC® 6380™	20 días hábiles	0459L
<i>Proteus vulgaris</i> derived from ATCC® 6380™	20 días hábiles	0459P

DESCRIPCIÓN	TIEMPO DE ENTREGA	No. CAT.
<ul style="list-style-type: none"> <li>• Los precios NO incluyen IVA</li> <li>• PEDIDO MÍNIMO \$ 2,500 (antes de IVA) NO ACUMULABLE CON OTROS PEDIDOS</li> <li>• Precios vigentes a partir del 01 de febrero de 2026</li> <li>• Precios sujetos a cambio sin previo aviso</li> <li>• Consultar con su Ejecutivo de Ventas la disponibilidad en productos de líneas complementarias</li> </ul>		
<i>Proteus vulgaris</i> derived from ATCC® 6896™	20 días hábiles	0841K
<i>Proteus vulgaris</i> derived from ATCC® 6896™	20 días hábiles	0841L
<i>Proteus vulgaris</i> derived from ATCC® 6896™	20 días hábiles	0841P
<i>Proteus vulgaris</i> derived from ATCC® 8427™	20 días hábiles	0691-CRM
<i>Proteus vulgaris</i> derived from ATCC® 8427™	20 días hábiles	0691K
<i>Proteus vulgaris</i> derived from ATCC® 8427™	20 días hábiles	0691L
<i>Proteus vulgaris</i> derived from ATCC® 8427™	20 días hábiles	0691P
<i>Proteus vulgaris</i> derived from NCTC 4636	20 días hábiles	0393K
<i>Proteus vulgaris</i> derived from NCTC 4636	20 días hábiles	0393L
<i>Proteus vulgaris</i> derived from NCTC 4636	8 a 9 Meses	0393P
<i>Prototheca wickerhamii</i> derived from ATCC® 16529™	20 días hábiles	0780K
<i>Prototheca wickerhamii</i> derived from ATCC® 16529™	20 días hábiles	0780L
<i>Prototheca wickerhamii</i> derived from ATCC® 16529™	20 días hábiles	0780P
<i>Providencia stuartii</i> derived from ATCC® 33672™	20 días hábiles	0384K
<i>Providencia stuartii</i> derived from ATCC® 33672™	20 días hábiles	0384L



DESCRIPCIÓN	TIEMPO DE ENTREGA	No. CAT.
<ul style="list-style-type: none"> <li>• Los precios NO incluyen IVA</li> <li>• PEDIDO MÍNIMO \$ 2,500 (antes de IVA) NO ACUMULABLE CON OTROS PEDIDOS</li> <li>• Precios vigentes a partir del 01 de febrero de 2026</li> <li>• Precios sujetos a cambio sin previo aviso</li> <li>• Consultar con su Ejecutivo de Ventas la disponibilidad en productos de líneas complementarias</li> </ul>		
<i>Providencia stuartii</i> derived from ATCC® 33672™	20 días hábiles	0384P
<i>Providencia stuartii</i> derived from ATCC® 49809™	20 días hábiles	0879K
<i>Providencia stuartii</i> derived from ATCC® 49809™	20 días hábiles	0879L
<i>Providencia stuartii</i> derived from ATCC® 49809™	20 días hábiles	0879P
<i>Pseudomonas aeruginosa</i> derived from ATCC® 10145™	20 días hábiles	0416K
<i>Pseudomonas aeruginosa</i> derived from ATCC® 10145™	20 días hábiles	0416L
<i>Pseudomonas aeruginosa</i> derived from ATCC® 10145™	20 días hábiles	0416P
<i>Pseudomonas aeruginosa</i> derived from ATCC® 13388™	20 días hábiles	01078K
<i>Pseudomonas aeruginosa</i> derived from ATCC® 13388™	20 días hábiles	01078L
<i>Pseudomonas aeruginosa</i> derived from ATCC® 13388™	20 días hábiles	01078P
<i>Pseudomonas aeruginosa</i> derived from ATCC® 15442™	20 días hábiles	0693-CRM
<i>Pseudomonas aeruginosa</i> derived from ATCC® 15442™	20 días hábiles	0693E3
<i>Pseudomonas aeruginosa</i> derived from ATCC® 15442™	20 días hábiles	0693K
<i>Pseudomonas aeruginosa</i> derived from ATCC® 15442™	20 días hábiles	0693L
<i>Pseudomonas aeruginosa</i> derived from ATCC® 15442™	20 días hábiles	0693P

DESCRIPCIÓN	TIEMPO DE ENTREGA	No. CAT.
<ul style="list-style-type: none"> <li>• Los precios NO incluyen IVA</li> <li>• PEDIDO MÍNIMO \$ 2,500 (antes de IVA) NO ACUMULABLE CON OTROS PEDIDOS</li> <li>• Precios vigentes a partir del 01 de febrero de 2026</li> <li>• Precios sujetos a cambio sin previo aviso</li> <li>• Consultar con su Ejecutivo de Ventas la disponibilidad en productos de líneas complementarias</li> </ul>		
<i>Pseudomonas aeruginosa</i> derived from ATCC® 15442™	20 días hábiles	0693X
<i>Pseudomonas aeruginosa</i> derived from ATCC® 19429™	20 días hábiles	0199K
<i>Pseudomonas aeruginosa</i> derived from ATCC® 19429™	20 días hábiles	0199L
<i>Pseudomonas aeruginosa</i> derived from ATCC® 19429™	20 días hábiles	0199P
<i>Pseudomonas aeruginosa</i> derived from ATCC® 25619™	5 a 6 Semanas	0695K
<i>Pseudomonas aeruginosa</i> derived from ATCC® 25619™	20 días hábiles	0695L
<i>Pseudomonas aeruginosa</i> derived from ATCC® 25619™	20 días hábiles	0695P
<i>Pseudomonas aeruginosa</i> derived from ATCC® 27853™	20 días hábiles	0353-CRM
<i>Pseudomonas aeruginosa</i> derived from ATCC® 27853™	20 días hábiles	0353A
<i>Pseudomonas aeruginosa</i> derived from ATCC® 27853™	20 días hábiles	0353C
<i>Pseudomonas aeruginosa</i> derived from ATCC® 27853™	20 días hábiles	0353E3
<i>Pseudomonas aeruginosa</i> derived from ATCC® 27853™	20 días hábiles	0353E6
<i>Pseudomonas aeruginosa</i> derived from ATCC® 27853™	20 días hábiles	0353K
<i>Pseudomonas aeruginosa</i> derived from ATCC® 27853™	20 días hábiles	0353L
<i>Pseudomonas aeruginosa</i> derived from ATCC® 27853™	20 días hábiles	0353P



DESCRIPCIÓN	TIEMPO DE ENTREGA	No. CAT.
<ul style="list-style-type: none"> <li>• Los precios NO incluyen IVA</li> <li>• PEDIDO MÍNIMO \$ 2,500 (antes de IVA) NO ACUMULABLE CON OTROS PEDIDOS</li> <li>• Precios vigentes a partir del 01 de febrero de 2026</li> <li>• Precios sujetos a cambio sin previo aviso</li> <li>• Consultar con su Ejecutivo de Ventas la disponibilidad en productos de líneas complementarias</li> </ul>		
<i>Pseudomonas aeruginosa</i> derived from ATCC® 27853™	20 días hábiles	0353X
<i>Pseudomonas aeruginosa</i> derived from ATCC® 27853™	20 días hábiles	0353Z
<i>Pseudomonas aeruginosa</i> derived from ATCC® 35032™	20 días hábiles	0975K
<i>Pseudomonas aeruginosa</i> derived from ATCC® 35032™	20 días hábiles	0975L
<i>Pseudomonas aeruginosa</i> derived from ATCC® 35032™	20 días hábiles	0975P
<i>Pseudomonas aeruginosa</i> derived from ATCC® 35554™	20 días hábiles	0182K
<i>Pseudomonas aeruginosa</i> derived from ATCC® 35554™	20 días hábiles	0182L
<i>Pseudomonas aeruginosa</i> derived from ATCC® 35554™	20 días hábiles	0182P
<i>Pseudomonas aeruginosa</i> derived from ATCC® 9721™	5 a 6 Semanas	01009K
<i>Pseudomonas aeruginosa</i> derived from ATCC® 9721™	20 días hábiles	01009L
<i>Pseudomonas aeruginosa</i> derived from ATCC® 9721™	20 días hábiles	01009P
<i>Pseudomonas aeruginosa</i> derived from ATCC® BAA-1744™	20 días hábiles	01010K
<i>Pseudomonas aeruginosa</i> derived from ATCC® BAA-1744™	20 días hábiles	01010L
<i>Pseudomonas aeruginosa</i> derived from ATCC® BAA-1744™	20 días hábiles	01010P
<i>Pseudomonas aeruginosa</i> derived from NCIMB 12469	20 días hábiles	0598K

DESCRIPCIÓN	TIEMPO DE ENTREGA	No. CAT.
<ul style="list-style-type: none"> <li>• Los precios NO incluyen IVA</li> <li>• PEDIDO MÍNIMO \$ 2,500 (antes de IVA) NO ACUMULABLE CON OTROS PEDIDOS</li> <li>• Precios vigentes a partir del 01 de febrero de 2026</li> <li>• Precios sujetos a cambio sin previo aviso</li> <li>• Consultar con su Ejecutivo de Ventas la disponibilidad en productos de líneas complementarias</li> </ul>		
<i>Pseudomonas aeruginosa</i> derived from NCIMB 12469	20 días hábiles	0598L
<i>Pseudomonas aeruginosa</i> derived from NCIMB 12469	10 a 12 Semanas	0598P
<i>Pseudomonas aeruginosa</i> derived from NCIMB 8626	20 días hábiles	0576K
<i>Pseudomonas aeruginosa</i> derived from NCIMB 8626	20 días hábiles	0576L
<i>Pseudomonas aeruginosa</i> derived from NCIMB 8626	5 a 6 Semanas	0576P
<i>Pseudomonas aeruginosa</i> derived from NCTC 10662	20 días hábiles	0830K
<i>Pseudomonas aeruginosa</i> derived from NCTC 10662	20 días hábiles	0830L
<i>Pseudomonas aeruginosa</i> derived from NCTC 10662	20 días hábiles	0830P
<i>Pseudomonas brenneri</i> derived from ATCC® 49642™	20 días hábiles	0168K
<i>Pseudomonas brenneri</i> derived from ATCC® 49642™	20 días hábiles	0168L
<i>Pseudomonas brenneri</i> derived from ATCC® 49642™	20 días hábiles	0168P
<i>Pseudomonas fluorescens</i> derived from ATCC® 13525™	20 días hábiles	0241K
<i>Pseudomonas fluorescens</i> derived from ATCC® 13525™	20 días hábiles	0241L
<i>Pseudomonas fluorescens</i> derived from ATCC® 13525™	20 días hábiles	0241P
<i>Pseudomonas mosselii</i> derived from ATCC® 49838™	20 días hábiles	0880K



DESCRIPCIÓN	TIEMPO DE ENTREGA	No. CAT.
-------------	-------------------	----------

- Los precios NO incluyen IVA
- PEDIDO MÍNIMO \$ 2,500 (antes de IVA) NO ACUMULABLE CON OTROS PEDIDOS
- Precios vigentes a partir del 01 de febrero de 2026
- Precios sujetos a cambio sin previo aviso
- Consultar con su Ejecutivo de Ventas la disponibilidad en productos de líneas complementarias

Pseudomonas mosselii derived from ATCC® 49838™	20 días hábiles	0880L
Pseudomonas mosselii derived from ATCC® 49838™	20 días hábiles	0880P
<i>Pseudomonas paraeruginosa</i> derived from ATCC® 9027™	20 días hábiles	0484-CRM
<i>Pseudomonas paraeruginosa</i> derived from ATCC® 9027™	20 días hábiles	0484-PEC
<i>Pseudomonas paraeruginosa</i> derived from ATCC® 9027™	20 días hábiles	0484A
<i>Pseudomonas paraeruginosa</i> derived from ATCC® 9027™	20 días hábiles	0484C
<i>Pseudomonas paraeruginosa</i> derived from ATCC® 9027™	20 días hábiles	0484E7
<i>Pseudomonas paraeruginosa</i> derived from ATCC® 9027™	20 días hábiles	0484K
<i>Pseudomonas paraeruginosa</i> derived from ATCC® 9027™	20 días hábiles	0484L
<i>Pseudomonas paraeruginosa</i> derived from ATCC® 9027™	20 días hábiles	0484P
<i>Pseudomonas paraeruginosa</i> derived from ATCC® 9027™	20 días hábiles	0484X
<i>Pseudomonas paraeruginosa</i> derived from ATCC® 9027™	20 días hábiles	0484Z
<i>Pseudomonas protegens</i> (G) derived from ATCC® 17386™	20 días hábiles	0524C
<i>Pseudomonas protegens</i> (G) derived from ATCC® 17386™	20 días hábiles	0524K

DESCRIPCIÓN	TIEMPO DE ENTREGA	No. CAT.
<ul style="list-style-type: none"> <li>• Los precios NO incluyen IVA</li> <li>• PEDIDO MÍNIMO \$ 2,500 (antes de IVA) NO ACUMULABLE CON OTROS PEDIDOS</li> <li>• Precios vigentes a partir del 01 de febrero de 2026</li> <li>• Precios sujetos a cambio sin previo aviso</li> <li>• Consultar con su Ejecutivo de Ventas la disponibilidad en productos de líneas complementarias</li> </ul>		
<i>Pseudomonas protegens</i> (G) derived from ATCC® 17386™	20 días hábiles	0524L
<i>Pseudomonas protegens</i> (G) derived from ATCC® 17386™	20 días hábiles	0524P
<i>Pseudomonas protegens</i> (G) derived from ATCC® 17386™	20 días hábiles	0524X
<i>Pseudomonas protegens</i> (G) derived from ATCC® 17386™	20 días hábiles	0524SC
<i>Pseudomonas putida</i> derived from ATCC® 49128™	20 días hábiles	0627K
<i>Pseudomonas putida</i> derived from ATCC® 49128™	20 días hábiles	0627L
<i>Pseudomonas putida</i> derived from ATCC® 49128™	20 días hábiles	0627P
<i>Pseudomonas sp.</i> derived from ATCC® 31483™	20 días hábiles	0702K
<i>Pseudomonas sp.</i> derived from ATCC® 31483™	20 días hábiles	0702L
<i>Pseudomonas sp.</i> derived from ATCC® 31483™	20 días hábiles	0702P
<i>Pseudomonas stutzeri</i> derived from ATCC® 17588™	20 días hábiles	0853K
<i>Pseudomonas stutzeri</i> derived from ATCC® 17588™	20 días hábiles	0853L
<i>Pseudomonas stutzeri</i> derived from ATCC® 17588™	20 días hábiles	0853P
<i>Ralstonia insidiosa</i> derived from ATCC® 49129™	20 días hábiles	0641K
<i>Ralstonia insidiosa</i> derived from ATCC® 49129™	20 días hábiles	0641L

DESCRIPCIÓN	TIEMPO DE ENTREGA	No. CAT.
<ul style="list-style-type: none"> <li>• Los precios NO incluyen IVA</li> <li>• PEDIDO MÍNIMO \$ 2,500 (antes de IVA) NO ACUMULABLE CON OTROS PEDIDOS</li> <li>• Precios vigentes a partir del 01 de febrero de 2026</li> <li>• Precios sujetos a cambio sin previo aviso</li> <li>• Consultar con su Ejecutivo de Ventas la disponibilidad en productos de líneas complementarias</li> </ul>		
<i>Ralstonia insidiosa</i> derived from ATCC® 49129™	20 días hábiles	0641P
<i>Ralstonia pickettii</i> derived from ATCC® 27511™	20 días hábiles	01159K
<i>Ralstonia pickettii</i> derived from ATCC® 27511™	20 días hábiles	01159L
<i>Ralstonia pickettii</i> derived from ATCC® 27511™	20 días hábiles	01159P
<i>Ralstonia pickettii</i> derived from ATCC® 700591™	20 días hábiles	01197K
<i>Ralstonia pickettii</i> derived from ATCC® 700591™	20 días hábiles	01197L
<i>Ralstonia pickettii</i> derived from ATCC® 700591™	20 días hábiles	01197P
<i>Raoultella terrigena</i> derived from ATCC® 33257™	20 días hábiles	0191K
<i>Raoultella terrigena</i> derived from ATCC® 33257™	20 días hábiles	0191L
<i>Raoultella terrigena</i> derived from ATCC® 33257™	20 días hábiles	0191P
Rapid Group B Streptococcus (GBS) Control Panel	20 días hábiles	8242
Rapid Group B Streptococcus (GBS) Verification Panel	20 días hábiles	8258
<i>Rhizopus stolonifer</i> (-) derived from ATCC® 6227a™	20 días hábiles	0208K
<i>Rhizopus stolonifer</i> (-) derived from ATCC® 6227a™	20 días hábiles	0208L
<i>Rhizopus stolonifer</i> (-) derived from ATCC® 6227a™	20 días hábiles	0208P

DESCRIPCIÓN	TIEMPO DE ENTREGA	No. CAT.
<ul style="list-style-type: none"> <li>• Los precios NO incluyen IVA</li> <li>• PEDIDO MÍNIMO \$ 2,500 (antes de IVA) NO ACUMULABLE CON OTROS PEDIDOS</li> <li>• Precios vigentes a partir del 01 de febrero de 2026</li> <li>• Precios sujetos a cambio sin previo aviso</li> <li>• Consultar con su Ejecutivo de Ventas la disponibilidad en productos de líneas complementarias</li> </ul>		
<i>Rhizopus stolonifer</i> (+) derived from ATCC® 6227b™	20 días hábiles	0209K
<i>Rhizopus stolonifer</i> (+) derived from ATCC® 6227b™	20 días hábiles	0209L
<i>Rhizopus stolonifer</i> (+) derived from ATCC® 6227b™	20 días hábiles	0209P
<i>Rhodococcus equi</i> derived from ATCC® 6939™	20 días hábiles	0697-CRM
<i>Rhodococcus equi</i> derived from ATCC® 6939™	20 días hábiles	0697K
<i>Rhodococcus equi</i> derived from ATCC® 6939™	20 días hábiles	0697L
<i>Rhodococcus equi</i> derived from ATCC® 6939™	20 días hábiles	0697P
<i>Rhodotorula mucilaginosa</i> derived from ATCC® 66034™	20 días hábiles	0143K
<i>Rhodotorula mucilaginosa</i> derived from ATCC® 66034™	20 días hábiles	0143L
<i>Rhodotorula mucilaginosa</i> derived from ATCC® 66034™	20 días hábiles	0143P
<i>Saccharomyces cerevisiae</i> derived from ATCC® 18824™	5 a 6 Semanas	01066K
<i>Saccharomyces cerevisiae</i> derived from ATCC® 18824™	5 a 6 Semanas	01066L
<i>Saccharomyces cerevisiae</i> derived from ATCC® 18824™	20 días hábiles	01066P
<i>Saccharomyces cerevisiae</i> derived from ATCC® 4098™	20 días hábiles	0534K
<i>Saccharomyces cerevisiae</i> derived from ATCC® 4098™	20 días hábiles	0534L

DESCRIPCIÓN	TIEMPO DE ENTREGA	No. CAT.
<ul style="list-style-type: none"> <li>• Los precios NO incluyen IVA</li> <li>• PEDIDO MÍNIMO \$ 2,500 (antes de IVA) NO ACUMULABLE CON OTROS PEDIDOS</li> <li>• Precios vigentes a partir del 01 de febrero de 2026</li> <li>• Precios sujetos a cambio sin previo aviso</li> <li>• Consultar con su Ejecutivo de Ventas la disponibilidad en productos de líneas complementarias</li> </ul>		
<i>Saccharomyces cerevisiae</i> derived from ATCC® 4098™	20 días hábiles	0534P
<i>Saccharomyces cerevisiae</i> derived from ATCC® 9080™	20 días hábiles	0900K
<i>Saccharomyces cerevisiae</i> derived from ATCC® 9080™	20 días hábiles	0900L
<i>Saccharomyces cerevisiae</i> derived from ATCC® 9080™	20 días hábiles	0900P
<i>Saccharomyces cerevisiae</i> derived from ATCC® 9763™	20 días hábiles	0699-CRM
<i>Saccharomyces cerevisiae</i> derived from ATCC® 9763™	20 días hábiles	0699A
<i>Saccharomyces cerevisiae</i> derived from ATCC® 9763™	20 días hábiles	0699E3
<i>Saccharomyces cerevisiae</i> derived from ATCC® 9763™	20 días hábiles	0699K
<i>Saccharomyces cerevisiae</i> derived from ATCC® 9763™	20 días hábiles	0699L
<i>Saccharomyces cerevisiae</i> derived from ATCC® 9763™	20 días hábiles	0699P
<i>Saccharomyces cerevisiae</i> derived from ATCC® 9763™	20 días hábiles	0699X
<i>Saccharomyces cerevisiae</i> derived from NCYC 79	20 días hábiles	0736K
<i>Saccharomyces cerevisiae</i> derived from NCYC 79	20 días hábiles	0736L
<i>Saccharomyces cerevisiae</i> derived from NCYC 79	20 días hábiles	0736P
<i>Saccharomyces kudriavzevii</i> derived from ATCC® 2601™	20 días hábiles	0698E3

DESCRIPCIÓN	TIEMPO DE ENTREGA	No. CAT.
<ul style="list-style-type: none"> <li>• Los precios NO incluyen IVA</li> <li>• PEDIDO MÍNIMO \$ 2,500 (antes de IVA) NO ACUMULABLE CON OTROS PEDIDOS</li> <li>• Precios vigentes a partir del 01 de febrero de 2026</li> <li>• Precios sujetos a cambio sin previo aviso</li> <li>• Consultar con su Ejecutivo de Ventas la disponibilidad en productos de líneas complementarias</li> </ul>		
<i>Saccharomyces kudriavzevii</i> derived from ATCC® 2601™	20 días hábiles	0698E3-CRM
<i>Saccharomyces kudriavzevii</i> derived from ATCC® 2601™	7 a 8 semanas	0698K
<i>Saccharomyces kudriavzevii</i> derived from ATCC® 2601™	20 días hábiles	0698L
<i>Saccharomyces kudriavzevii</i> derived from ATCC® 2601™	20 días hábiles	0698P
<i>Saccharomyces kudriavzevii</i> derived from ATCC® 2601™	20 días hábiles	0698X
<i>Salmonella bongori</i> derived from ATCC® 43975™	20 días hábiles	0595K
<i>Salmonella bongori</i> derived from ATCC® 43975™	20 días hábiles	0595L
<i>Salmonella bongori</i> derived from ATCC® 43975™	20 días hábiles	0595P
<i>Salmonella diarizonae subsp. diarizonae</i> derived from ATCC® 29934™	20 días hábiles	01045-CRM
<i>Salmonella enterica subsp. arizonae</i> derived from ATCC® 13314™	20 días hábiles	0901K
<i>Salmonella enterica subsp. arizonae</i> derived from ATCC® 13314™	20 días hábiles	0901L
<i>Salmonella enterica subsp. arizonae</i> derived from ATCC® 13314™	20 días hábiles	0901P
<i>Salmonella enterica subsp. arizonae</i> derived from ATCC® 13314™	20 días hábiles	0901A
<i>Salmonella enterica subsp. diarizonae</i> derived from ATCC® 12325™	5 semanas	01054K
<i>Salmonella enterica subsp. diarizonae</i> derived from ATCC® 12325™	6 semanas	01054L

DESCRIPCIÓN	TIEMPO DE ENTREGA	No. CAT.
<ul style="list-style-type: none"> <li>• Los precios NO incluyen IVA</li> <li>• PEDIDO MÍNIMO \$ 2,500 (antes de IVA) NO ACUMULABLE CON OTROS PEDIDOS</li> <li>• Precios vigentes a partir del 01 de febrero de 2026</li> <li>• Precios sujetos a cambio sin previo aviso</li> <li>• Consultar con su Ejecutivo de Ventas la disponibilidad en productos de líneas complementarias</li> </ul>		
<i>Salmonella enterica subsp. diarizonae</i> derived from ATCC® 12325™	20 días hábiles	01054P
<i>Salmonella enterica subsp. diarizonae</i> derived from ATCC® 29934™	20 días hábiles	01045K
<i>Salmonella enterica subsp. diarizonae</i> derived from ATCC® 29934™	20 días hábiles	01045L
<i>Salmonella enterica subsp. diarizonae</i> derived from ATCC® 29934™	20 días hábiles	01045P
<i>Salmonella enterica subsp. enterica</i> derived from ATCC® 51741™	20 días hábiles	0501K
<i>Salmonella enterica subsp. enterica</i> derived from ATCC® 51741™	20 días hábiles	0501L
<i>Salmonella enterica subsp. enterica</i> derived from ATCC® 51741™	6 Semanas	0501P
<i>Salmonella enterica subsp. enterica</i> serotype Nottingham derived from NCTC7832	20 días hábiles	01257K
<i>Salmonella enterica subsp. enterica</i> serotype Nottingham derived from NCTC7832	20 días hábiles	01257L
<i>Salmonella enterica subsp. enterica</i> serotype Nottingham derived from NCTC7832	20 días hábiles	01257P
" <i>Salmonella enterica subsp. enterica</i> serovar Typhimurium" derived from ATCC® 14028™	20 días hábiles	0363-CRM
<i>Salmonella enterica subsp. enterica</i> serovar Abaetetuba derived from ATCC® 35640™	20 días hábiles	0817-CRM
<i>Salmonella enterica subsp. enterica</i> serovar Abaetetuba derived from ATCC® 35640™	20 días hábiles	0817E2
<i>Salmonella enterica subsp. enterica</i> serovar Abaetetuba derived from ATCC® 35640™	20 días hábiles	0817K

DESCRIPCIÓN	TIEMPO DE ENTREGA	No. CAT.
<ul style="list-style-type: none"> <li>• Los precios NO incluyen IVA</li> <li>• PEDIDO MÍNIMO \$ 2,500 (antes de IVA) NO ACUMULABLE CON OTROS PEDIDOS</li> <li>• Precios vigentes a partir del 01 de febrero de 2026</li> <li>• Precios sujetos a cambio sin previo aviso</li> <li>• Consultar con su Ejecutivo de Ventas la disponibilidad en productos de líneas complementarias</li> </ul>		
<i>Salmonella enterica subsp. enterica</i> serovar Abaetetuba derived from ATCC® 35640™	20 días hábiles	0817L
<i>Salmonella enterica subsp. enterica</i> serovar Abaetetuba derived from ATCC® 35640™	20 días hábiles	0817P
<i>Salmonella enterica subsp. enterica</i> serovar Abaetetuba derived from Silliker® SLR156	20 días hábiles	0826K
<i>Salmonella enterica subsp. enterica</i> serovar Abaetetuba derived from Silliker® SLR156	20 días hábiles	0826L
<i>Salmonella enterica subsp. enterica</i> serovar Abaetetuba derived from Silliker® SLR156	20 días hábiles	0826P
<i>Salmonella enterica subsp. enterica</i> serovar Abaetetuba Sal75 derived from Sal72	20 días hábiles	01279UV-S
<i>Salmonella enterica subsp. enterica</i> serovar Abaetetuba Sal75 derived from Sal72	20 días hábiles	01279UV-V
<i>Salmonella enterica subsp. enterica</i> serovar Abony derived from NCTC 6017	20 días hábiles	0890-CRM
<i>Salmonella enterica subsp. enterica</i> serovar Abony derived from NCTC 6017	20 días hábiles	0890A
<i>Salmonella enterica subsp. enterica</i> serovar Abony derived from NCTC 6017	20 días hábiles	0890C
<i>Salmonella enterica subsp. enterica</i> serovar Abony derived from NCTC 6017	20 días hábiles	0890E7
<i>Salmonella enterica subsp. enterica</i> serovar Abony derived from NCTC 6017	20 días hábiles	0890K
<i>Salmonella enterica subsp. enterica</i> serovar Abony derived from NCTC 6017	20 días hábiles	0890L
<i>Salmonella enterica subsp. enterica</i> serovar Abony derived from NCTC 6017	20 días hábiles	0890P



DESCRIPCIÓN	TIEMPO DE ENTREGA	No. CAT.
<ul style="list-style-type: none"> <li>• Los precios NO incluyen IVA</li> <li>• PEDIDO MÍNIMO \$ 2,500 (antes de IVA) NO ACUMULABLE CON OTROS PEDIDOS</li> <li>• Precios vigentes a partir del 01 de febrero de 2026</li> <li>• Precios sujetos a cambio sin previo aviso</li> <li>• Consultar con su Ejecutivo de Ventas la disponibilidad en productos de líneas complementarias</li> </ul>		
<i>Salmonella enterica subsp. enterica</i> serovar Abony derived from NCTC 6017	20 días hábiles	0890X
<i>Salmonella enterica subsp. enterica</i> serovar Abony derived from NCTC 6017	20 días hábiles	0890Z
<i>Salmonella enterica subsp. enterica</i> serovar Anatum derived from ATCC® 9270™	20 días hábiles	0346K
<i>Salmonella enterica subsp. enterica</i> serovar Anatum derived from ATCC® 9270™	20 días hábiles	0346L
<i>Salmonella enterica subsp. enterica</i> serovar Anatum derived from ATCC® 9270™	20 días hábiles	0346P
<i>Salmonella enterica subsp. enterica</i> serovar Bispebjerg derived from ATCC® 9842™	20 días hábiles	01056-CRM
<i>Salmonella enterica subsp. enterica</i> serovar Bispebjerg derived from ATCC® 9842™	20 días hábiles	01056K
<i>Salmonella enterica subsp. enterica</i> serovar Bispebjerg derived from ATCC® 9842™	20 días hábiles	01056L
<i>Salmonella enterica subsp. enterica</i> serovar Bispebjerg derived from ATCC® 9842™	20 días hábiles	01056P
<i>Salmonella enterica subsp. enterica</i> serovar Bispebjerg Sal89 derived from Sal84	20 días hábiles	01280UV-S
<i>Salmonella enterica subsp. enterica</i> serovar Bispebjerg Sal89 derived from Sal84	20 días hábiles	01280UV-V
<i>Salmonella enterica subsp. enterica</i> serovar Choleraesuis derived from ATCC® 10708™	20 días hábiles	0902-CRM
<i>Salmonella enterica subsp. enterica</i> serovar Choleraesuis derived from ATCC® 10708™	20 días hábiles	0902A
<i>Salmonella enterica subsp. enterica</i> serovar Choleraesuis derived from ATCC® 10708™	20 días hábiles	0902C

DESCRIPCIÓN	TIEMPO DE ENTREGA	No. CAT.
<ul style="list-style-type: none"> <li>• Los precios NO incluyen IVA</li> <li>• PEDIDO MÍNIMO \$ 2,500 (antes de IVA) NO ACUMULABLE CON OTROS PEDIDOS</li> <li>• Precios vigentes a partir del 01 de febrero de 2026</li> <li>• Precios sujetos a cambio sin previo aviso</li> <li>• Consultar con su Ejecutivo de Ventas la disponibilidad en productos de líneas complementarias</li> </ul>		
<i>Salmonella enterica subsp. enterica</i> serovar Choleraesuis derived from ATCC® 10708™	20 días hábiles	0902K
<i>Salmonella enterica subsp. enterica</i> serovar Choleraesuis derived from ATCC® 10708™	20 días hábiles	0902L
<i>Salmonella enterica subsp. enterica</i> serovar Choleraesuis derived from ATCC® 10708™	20 días hábiles	0902P
<i>Salmonella enterica subsp. enterica</i> serovar Choleraesuis derived from ATCC® 10708™	20 días hábiles	0902X
<i>Salmonella enterica subsp. enterica</i> serovar Choleraesuis derived from ATCC® 7001™	20 días hábiles	0343-CRM
<i>Salmonella enterica subsp. enterica</i> serovar Choleraesuis derived from ATCC® 7001™	4 a 5 Semanas	0343K
<i>Salmonella enterica subsp. enterica</i> serovar Choleraesuis derived from ATCC® 7001™	20 días hábiles	0343L
<i>Salmonella enterica subsp. enterica</i> serovar Choleraesuis derived from ATCC® 7001™	20 días hábiles	0343P
<i>Salmonella enterica subsp. enterica</i> serovar Enteritidis derived from ATCC® 13076™	20 días hábiles	0345-CRM
<i>Salmonella enterica subsp. enterica</i> serovar Enteritidis derived from ATCC® 13076™	6 a 7 semanas	0345K
<i>Salmonella enterica subsp. enterica</i> serovar Enteritidis derived from ATCC® 13076™	20 días hábiles	0345L
<i>Salmonella enterica subsp. enterica</i> serovar Enteritidis derived from ATCC® 13076™	20 días hábiles	0345P
<i>Salmonella enterica subsp. enterica</i> serovar Enteritidis derived from ATCC® 49223™	20 días hábiles	01103K
<i>Salmonella enterica subsp. enterica</i> serovar Enteritidis derived from ATCC® 49223™	20 días hábiles	01103L

DESCRIPCIÓN	TIEMPO DE ENTREGA	No. CAT.
<ul style="list-style-type: none"> <li>• Los precios NO incluyen IVA</li> <li>• PEDIDO MÍNIMO \$ 2,500 (antes de IVA) NO ACUMULABLE CON OTROS PEDIDOS</li> <li>• Precios vigentes a partir del 01 de febrero de 2026</li> <li>• Precios sujetos a cambio sin previo aviso</li> <li>• Consultar con su Ejecutivo de Ventas la disponibilidad en productos de líneas complementarias</li> </ul>		
<i>Salmonella enterica subsp. enterica</i> serovar Enteritidis derived from ATCC® 49223™	20 días hábiles	01103P
<i>Salmonella enterica subsp. enterica</i> serovar Gaminara Sal57 derived from FDA SAL5695	20 días hábiles	01278UV-S
<i>Salmonella enterica subsp. enterica</i> serovar Gaminara Sal57 derived from FDA SAL5695	20 días hábiles	01278UV-V
<i>Salmonella enterica subsp. enterica</i> serovar Mbandaka Sal58 derived from FDA SAL5696	20 días hábiles	01230UV-V
<i>Salmonella enterica subsp. enterica</i> serovar Mbandaka Sal58 derived from FDA SAL5696	20 días hábiles	01230UV-S
<i>Salmonella enterica subsp. enterica</i> serovar Minnesota Sal60 derived from FDA SAL5698	20 días hábiles	01228UV-S
<i>Salmonella enterica subsp. enterica</i> serovar Minnesota Sal60 derived from FDA SAL5698	20 días hábiles	01228UV-V
<i>Salmonella enterica subsp. enterica</i> serovar Newport derived from ATCC® 6962™	20 días hábiles	01095K
<i>Salmonella enterica subsp. enterica</i> serovar Newport derived from ATCC® 6962™	20 días hábiles	01095L
<i>Salmonella enterica subsp. enterica</i> serovar Newport derived from ATCC® 6962™	5 a 6 Semanas	01095P
<i>Salmonella enterica subsp. enterica</i> serovar Nottingham Sal93 derived from Sal87	20 días hábiles	01282UV-S
<i>Salmonella enterica subsp. enterica</i> serovar Nottingham Sal93 derived from Sal87	20 días hábiles	01282UV-V
<i>Salmonella enterica subsp. enterica</i> serovar Paratyphi A derived from ATCC® 9150™	20 días hábiles	0341K
<i>Salmonella enterica subsp. enterica</i> serovar Paratyphi A derived from ATCC® 9150™	20 días hábiles	0341L

DESCRIPCIÓN	TIEMPO DE ENTREGA	No. CAT.
<ul style="list-style-type: none"> <li>• Los precios NO incluyen IVA</li> <li>• PEDIDO MÍNIMO \$ 2,500 (antes de IVA) NO ACUMULABLE CON OTROS PEDIDOS</li> <li>• Precios vigentes a partir del 01 de febrero de 2026</li> <li>• Precios sujetos a cambio sin previo aviso</li> <li>• Consultar con su Ejecutivo de Ventas la disponibilidad en productos de líneas complementarias</li> </ul>		
<i>Salmonella enterica subsp. enterica</i> serovar <i>Paratyphi A</i> derived from ATCC® 9150™	20 días hábiles	0341P
<i>Salmonella enterica subsp. enterica</i> serovar <i>Paratyphi B</i> derived from ATCC® 8759™	20 días hábiles	01170K
<i>Salmonella enterica subsp. enterica</i> serovar <i>Paratyphi B</i> derived from ATCC® 8759™	20 días hábiles	01170L
<i>Salmonella enterica subsp. enterica</i> serovar <i>Paratyphi B</i> derived from ATCC® 8759™	20 días hábiles	01170P
<i>Salmonella enterica subsp. enterica</i> serovar Poona derived from NCTC 4840	20 días hábiles	0851K
<i>Salmonella enterica subsp. enterica</i> serovar Poona derived from NCTC 4840	20 días hábiles	0851L
<i>Salmonella enterica subsp. enterica</i> serovar Poona derived from NCTC 4840	20 días hábiles	0851P
<i>Salmonella enterica subsp. enterica</i> serovar Pullorum derived from ATCC® 13036™	20 días hábiles	0604-CRM
<i>Salmonella enterica subsp. enterica</i> serovar Pullorum derived from ATCC® 13036™	20 días hábiles	0604K
<i>Salmonella enterica subsp. enterica</i> serovar Pullorum derived from ATCC® 13036™	20 días hábiles	0604L
<i>Salmonella enterica subsp. enterica</i> serovar Pullorum derived from ATCC® 13036™	20 días hábiles	0604P
<i>Salmonella enterica subsp. enterica</i> serovar Senftenberg Sal59 derived from FDA SAL5697	20 días hábiles	01226UV-S
<i>Salmonella enterica subsp. enterica</i> serovar Senftenberg Sal59 derived from FDA SAL5697	20 días hábiles	01226UV-V
<i>Salmonella enterica subsp. enterica</i> serovar Tranoroa Sal91 derived from Sal86	20 días hábiles	01281UV-S



DESCRIPCIÓN	TIEMPO DE ENTREGA	No. CAT.
<ul style="list-style-type: none"> <li>• Los precios NO incluyen IVA</li> <li>• PEDIDO MÍNIMO \$ 2,500 (antes de IVA) NO ACUMULABLE CON OTROS PEDIDOS</li> <li>• Precios vigentes a partir del 01 de febrero de 2026</li> <li>• Precios sujetos a cambio sin previo aviso</li> <li>• Consultar con su Ejecutivo de Ventas la disponibilidad en productos de líneas complementarias</li> </ul>		
<i>Salmonella enterica subsp. enterica</i> serovar Tranoroa Sal91 derived from Sal86	20 días hábiles	01281UV-V
<i>Salmonella enterica subsp. enterica</i> serovar <i>Typhimurium</i> derived from ATCC® 13311™	20 días hábiles	0421-CRM
<i>Salmonella enterica subsp. enterica</i> serovar <i>Typhimurium</i> derived from ATCC® 13311™	20 días hábiles	0421A
<i>Salmonella enterica subsp. enterica</i> serovar <i>Typhimurium</i> derived from ATCC® 13311™	20 días hábiles	0421C
<i>Salmonella enterica subsp. enterica</i> serovar <i>Typhimurium</i> derived from ATCC® 13311™	20 días hábiles	0421E3
<i>Salmonella enterica subsp. enterica</i> serovar <i>Typhimurium</i> derived from ATCC® 13311™	20 días hábiles	0421E3-CRM
<i>Salmonella enterica subsp. enterica</i> serovar <i>Typhimurium</i> derived from ATCC® 13311™	20 días hábiles	0421E7
<i>Salmonella enterica subsp. enterica</i> serovar <i>Typhimurium</i> derived from ATCC® 13311™	20 días hábiles	0421K
<i>Salmonella enterica subsp. enterica</i> serovar <i>Typhimurium</i> derived from ATCC® 13311™	20 días hábiles	0421L
<i>Salmonella enterica subsp. enterica</i> serovar <i>Typhimurium</i> derived from ATCC® 13311™	20 días hábiles	0421P
<i>Salmonella enterica subsp. enterica</i> serovar <i>Typhimurium</i> derived from ATCC® 13311™	20 días hábiles	0421X
<i>Salmonella enterica subsp. enterica</i> serovar <i>Typhimurium</i> derived from ATCC® 14028™	20 días hábiles	0363-PEC
<i>Salmonella enterica subsp. enterica</i> serovar <i>Typhimurium</i> derived from ATCC® 14028™	20 días hábiles	0363A
<i>Salmonella enterica subsp. enterica</i> serovar <i>Typhimurium</i> derived from ATCC® 14028™	20 días hábiles	0363C

DESCRIPCIÓN	TIEMPO DE ENTREGA	No. CAT.
<ul style="list-style-type: none"> <li>• Los precios NO incluyen IVA</li> <li>• PEDIDO MÍNIMO \$ 2,500 (antes de IVA) NO ACUMULABLE CON OTROS PEDIDOS</li> <li>• Precios vigentes a partir del 01 de febrero de 2026</li> <li>• Precios sujetos a cambio sin previo aviso</li> <li>• Consultar con su Ejecutivo de Ventas la disponibilidad en productos de líneas complementarias</li> </ul>		
<i>Salmonella enterica subsp. enterica</i> serovar <i>Typhimurium</i> derived from ATCC® 14028™	20 días hábiles	0363E3
<i>Salmonella enterica subsp. enterica</i> serovar <i>Typhimurium</i> derived from ATCC® 14028™	20 días hábiles	0363E3-CRM
<i>Salmonella enterica subsp. enterica</i> serovar <i>Typhimurium</i> derived from ATCC® 14028™	20 días hábiles	0363E4
<i>Salmonella enterica subsp. enterica</i> serovar <i>Typhimurium</i> derived from ATCC® 14028™	20 días hábiles	0363E4-CRM
<i>Salmonella enterica subsp. enterica</i> serovar <i>Typhimurium</i> derived from ATCC® 14028™	20 días hábiles	0363K
<i>Salmonella enterica subsp. enterica</i> serovar <i>Typhimurium</i> derived from ATCC® 14028™	20 días hábiles	0363L
<i>Salmonella enterica subsp. enterica</i> serovar <i>Typhimurium</i> derived from ATCC® 14028™	20 días hábiles	0363P
<i>Salmonella enterica subsp. enterica</i> serovar <i>Typhimurium</i> derived from ATCC® 14028™	20 días hábiles	0363X
<i>Salmonella enterica subsp. enterica</i> serovar <i>Typhimurium</i> derived from ATCC® 14028™	20 días hábiles	0363Z
<i>Salmonella enterica subsp. enterica</i> serovar <i>Typhimurium</i> derived from ATCC® 25241™	6 a 7 Semanas	0253K
<i>Salmonella enterica subsp. enterica</i> serovar <i>Typhimurium</i> derived from ATCC® 25241™	20 días hábiles	0253L
<i>Salmonella enterica subsp. enterica</i> serovar <i>Typhimurium</i> derived from ATCC® 25241™	20 días hábiles	0253P
<i>Salmonella enterica subsp. enterica</i> serovar <i>Typhimurium</i> derived from ATCC® 51812™	20 días hábiles	0180K
<i>Salmonella enterica subsp. enterica</i> serovar <i>Typhimurium</i> derived from ATCC® 51812™	20 días hábiles	0180L

DESCRIPCIÓN	TIEMPO DE ENTREGA	No. CAT.
<ul style="list-style-type: none"> <li>• Los precios NO incluyen IVA</li> <li>• PEDIDO MÍNIMO \$ 2,500 (antes de IVA) NO ACUMULABLE CON OTROS PEDIDOS</li> <li>• Precios vigentes a partir del 01 de febrero de 2026</li> <li>• Precios sujetos a cambio sin previo aviso</li> <li>• Consultar con su Ejecutivo de Ventas la disponibilidad en productos de líneas complementarias</li> </ul>		
<i>Salmonella enterica subsp. enterica</i> serovar <i>Typhimurium</i> derived from ATCC® 51812™	20 días hábiles	0180P
<i>Salmonella enterica subsp. enterica</i> serovar <i>Typhimurium</i> Sal46 derived from FDA SAL5693	8 a 9 semanas	01277UV-S
<i>Salmonella enterica subsp. enterica</i> serovar <i>Typhimurium</i> Sal46 derived from FDA SAL5693	20 días hábiles	01277UV-V
<i>Salmonella enterica subsp. enterica</i> serovar <i>Typhimurium</i> Sal54 derived from FDA SAL5694	20 días hábiles	01223UV-S
<i>Salmonella enterica subsp. enterica</i> serovar <i>Typhimurium</i> Sal54 derived from FDA SAL5694	20 días hábiles	01223UV-V
<i>Salmonella enterica subsp. salamae</i> serotype Tranoroa derived from NCTC 10252	20 días hábiles	01087K
<i>Salmonella enterica subsp. salamae</i> serotype Tranoroa derived from NCTC 10252	20 días hábiles	01087L
<i>Salmonella enterica subsp. salamae</i> serotype Tranoroa derived from NCTC 10252	20 días hábiles	01087P
<i>Schaalia odontolytica</i> derived from ATCC® 17929™	20 días hábiles	0939K
<i>Schaalia odontolytica</i> derived from ATCC® 17929™	20 días hábiles	0939L
<i>Schaalia odontolytica</i> derived from ATCC® 17929™	20 días hábiles	0939P
<i>Serratia liquefaciens</i> derived from ATCC® 27592™	20 días hábiles	0838K
<i>Serratia liquefaciens</i> derived from ATCC® 27592™	20 días hábiles	0838L
<i>Serratia liquefaciens</i> derived from ATCC® 27592™	20 días hábiles	0838P



DESCRIPCIÓN	TIEMPO DE ENTREGA	No. CAT.
<ul style="list-style-type: none"> <li>• Los precios NO incluyen IVA</li> <li>• PEDIDO MÍNIMO \$ 2,500 (antes de IVA) NO ACUMULABLE CON OTROS PEDIDOS</li> <li>• Precios vigentes a partir del 01 de febrero de 2026</li> <li>• Precios sujetos a cambio sin previo aviso</li> <li>• Consultar con su Ejecutivo de Ventas la disponibilidad en productos de líneas complementarias</li> </ul>		
<i>Serratia marcescens</i> derived from ATCC® 13880™	20 días hábiles	0247K
<i>Serratia marcescens</i> derived from ATCC® 13880™	20 días hábiles	0247L
<i>Serratia marcescens</i> derived from ATCC® 13880™	20 días hábiles	0247P
<i>Serratia marcescens</i> derived from ATCC® 14041™	20 días hábiles	0506K
<i>Serratia marcescens</i> derived from ATCC® 14041™	6 a 7 semanas	0506L
<i>Serratia marcescens</i> derived from ATCC® 14041™	20 días hábiles	0506P
<i>Serratia marcescens</i> derived from ATCC® 14756™	20 días hábiles	0806K
<i>Serratia marcescens</i> derived from ATCC® 14756™	20 días hábiles	0806L
<i>Serratia marcescens</i> derived from ATCC® 14756™	20 días hábiles	0806P
<i>Serratia marcescens</i> derived from ATCC® 14756™	20 días hábiles	0806X
<i>Serratia marcescens</i> derived from ATCC® 43862™	20 días hábiles	0262-CRM
<i>Serratia marcescens</i> derived from ATCC® 43862™	20 días hábiles	0262K
<i>Serratia marcescens</i> derived from ATCC® 43862™	20 días hábiles	0262L
<i>Serratia marcescens</i> derived from ATCC® 43862™	20 días hábiles	0262P



DESCRIPCIÓN	TIEMPO DE ENTREGA	No. CAT.
<ul style="list-style-type: none"> <li>• Los precios NO incluyen IVA</li> <li>• PEDIDO MÍNIMO \$ 2,500 (antes de IVA) NO ACUMULABLE CON OTROS PEDIDOS</li> <li>• Precios vigentes a partir del 01 de febrero de 2026</li> <li>• Precios sujetos a cambio sin previo aviso</li> <li>• Consultar con su Ejecutivo de Ventas la disponibilidad en productos de líneas complementarias</li> </ul>		
<i>Serratia marcescens</i> derived from ATCC® 8100™	20 días hábiles	0354K
<i>Serratia marcescens</i> derived from ATCC® 8100™	20 días hábiles	0354L
<i>Serratia marcescens</i> derived from ATCC® 8100™	20 días hábiles	0354P
<i>Shewanella haliotis</i> derived from ATCC® 49138™	20 días hábiles	0638K
<i>Shewanella haliotis</i> derived from ATCC® 49138™	20 días hábiles	0638L
<i>Shewanella haliotis</i> derived from ATCC® 49138™	20 días hábiles	0638P
<i>Shigella boydii</i> (2) derived from ATCC® 8700™	5 a 6 semanas	01209K
<i>Shigella boydii</i> (2) derived from ATCC® 8700™	20 días hábiles	01209L
<i>Shigella boydii</i> (2) derived from ATCC® 8700™	20 días hábiles	01209P
<i>Shigella boydii</i> (2) derived from ATCC® 8700™	20 días hábiles	01209X
<i>Shigella boydii</i> derived from ATCC® 9207™	20 días hábiles	0349K
<i>Shigella boydii</i> derived from ATCC® 9207™	20 días hábiles	0349L
<i>Shigella boydii</i> derived from ATCC® 9207™	20 días hábiles	0349P
<i>Shigella dysenteriae</i> derived from ATCC® 13313™- EXPORT LICENSE	20 días hábiles	01235K

DESCRIPCIÓN	TIEMPO DE ENTREGA	No. CAT.
<ul style="list-style-type: none"> <li>• Los precios NO incluyen IVA</li> <li>• PEDIDO MÍNIMO \$ 2,500 (antes de IVA) NO ACUMULABLE CON OTROS PEDIDOS</li> <li>• Precios vigentes a partir del 01 de febrero de 2026</li> <li>• Precios sujetos a cambio sin previo aviso</li> <li>• Consultar con su Ejecutivo de Ventas la disponibilidad en productos de líneas complementarias</li> </ul>		
<i>Shigella dysenteriae</i> derived from ATCC® 13313™- EXPORT LICENSE	20 días hábiles	01235L
<i>Shigella dysenteriae</i> derived from ATCC® 13313™- EXPORT LICENSE	20 días hábiles	01235P
<i>Shigella flexneri</i> (2b) derived from ATCC® 12022™	5 a 6 semanas	0356-CRM
<i>Shigella flexneri</i> (2b) derived from ATCC® 12022™	20 días hábiles	0356A
<i>Shigella flexneri</i> derived from ATCC® 12022™	20 días hábiles	0356K
<i>Shigella flexneri</i> derived from ATCC® 12022™	20 días hábiles	0356L
<i>Shigella flexneri</i> derived from ATCC® 12022™	20 días hábiles	0356P
<i>Shigella flexneri</i> derived from ATCC® 9199™	20 días hábiles	0348K
<i>Shigella flexneri</i> derived from ATCC® 9199™	20 días hábiles	0348L
<i>Shigella flexneri</i> derived from ATCC® 9199™	20 días hábiles	0348P
<i>Shigella flexneri</i> SF84 derived from FDA SHI0552	20 días hábiles	01224UV-S
<i>Shigella flexneri</i> SF84 derived from FDA SHI0552	20 días hábiles	01224UV-V
<i>Shigella sonnei</i> derived from ATCC® 25931™	20 días hábiles	0303K
<i>Shigella sonnei</i> derived from ATCC® 25931™	20 días hábiles	0303L



DESCRIPCIÓN	TIEMPO DE ENTREGA	No. CAT.
<ul style="list-style-type: none"> <li>• Los precios NO incluyen IVA</li> <li>• PEDIDO MÍNIMO \$ 2,500 (antes de IVA) NO ACUMULABLE CON OTROS PEDIDOS</li> <li>• Precios vigentes a partir del 01 de febrero de 2026</li> <li>• Precios sujetos a cambio sin previo aviso</li> <li>• Consultar con su Ejecutivo de Ventas la disponibilidad en productos de líneas complementarias</li> </ul>		
<i>Shigella sonnei</i> derived from ATCC® 25931™	20 días hábiles	0303P
<i>Shigella sonnei</i> derived from ATCC® 29930™	20 días hábiles	0350K
<i>Shigella sonnei</i> derived from ATCC® 29930™	20 días hábiles	0350L
<i>Shigella sonnei</i> derived from ATCC® 29930™	20 días hábiles	0350P
<i>Shigella sonnei</i> derived from ATCC® 9290™	20 días hábiles	0446K
<i>Shigella sonnei</i> derived from ATCC® 9290™	20 días hábiles	0446L
<i>Shigella sonnei</i> derived from ATCC® 9290™	20 días hábiles	0446P
<i>Shigella sonnei</i> SS61 derived from FDA SHI0551	20 días hábiles	01276UV-S
<i>Shigella sonnei</i> SS61 derived from FDA SHI0551	20 días hábiles	01276UV-V
<i>Sphingobacterium multivorum</i> derived from ATCC® 35656™	20 días hábiles	0948K
<i>Sphingobacterium multivorum</i> derived from ATCC® 35656™	20 días hábiles	0948L
<i>Sphingobacterium multivorum</i> derived from ATCC® 35656™	20 días hábiles	0948P
<i>Sphingomonas paucimobilis</i> derived from ATCC® 29837™	20 días hábiles	0274L
<i>Sphingomonas paucimobilis</i> derived from ATCC® 29837™	20 días hábiles	0274K



DESCRIPCIÓN	TIEMPO DE ENTREGA	No. CAT.
<ul style="list-style-type: none"> <li>• Los precios NO incluyen IVA</li> <li>• PEDIDO MÍNIMO \$ 2,500 (antes de IVA) NO ACUMULABLE CON OTROS PEDIDOS</li> <li>• Precios vigentes a partir del 01 de febrero de 2026</li> <li>• Precios sujetos a cambio sin previo aviso</li> <li>• Consultar con su Ejecutivo de Ventas la disponibilidad en productos de líneas complementarias</li> </ul>		
<i>Sphingomonas paucimobilis</i> derived from ATCC® 29837™	20 días hábiles	0274P
<i>Sporidiobolus salmonicolor</i> derived from ATCC® MYA-4550™	20 días hábiles	01013K
<i>Sporidiobolus salmonicolor</i> derived from ATCC® MYA-4550™	20 días hábiles	01013L
<i>Sporidiobolus salmonicolor</i> derived from ATCC® MYA-4550™	20 días hábiles	01013P
<i>Staphylococcus aureus</i> derived from ATCC® BAA-1026™	20 días hábiles	0179K
<i>Staphylococcus aureus</i> derived from ATCC® BAA-1026™	20 días hábiles	0179L
<i>Staphylococcus aureus</i> derived from ATCC® BAA-1026™	20 días hábiles	0179P
<i>Staphylococcus aureus</i> derived from ATCC® BAA-1708™	20 días hábiles	01007K
<i>Staphylococcus aureus</i> derived from ATCC® BAA-1708™	5 a 6 Semanas	01007L
<i>Staphylococcus aureus</i> derived from ATCC® BAA-1708™	20 días hábiles	01007P
<i>Staphylococcus aureus</i> derived from ATCC® BAA-2312™	20 días hábiles	01122K
<i>Staphylococcus aureus</i> derived from ATCC® BAA-2312™	20 días hábiles	01122L
<i>Staphylococcus aureus</i> derived from ATCC® BAA-2312™	20 días hábiles	01122P
<i>Staphylococcus aureus</i> derived from NCTC 12493	20 días hábiles	01065K



DESCRIPCIÓN	TIEMPO DE ENTREGA	No. CAT.
<ul style="list-style-type: none"> <li>• Los precios NO incluyen IVA</li> <li>• PEDIDO MÍNIMO \$ 2,500 (antes de IVA) NO ACUMULABLE CON OTROS PEDIDOS</li> <li>• Precios vigentes a partir del 01 de febrero de 2026</li> <li>• Precios sujetos a cambio sin previo aviso</li> <li>• Consultar con su Ejecutivo de Ventas la disponibilidad en productos de líneas complementarias</li> </ul>		
<i>Staphylococcus aureus</i> derived from NCTC 12493	20 días hábiles	01065L
<i>Staphylococcus aureus</i> derived from NCTC 12493	20 días hábiles	01065P
<i>Staphylococcus aureus</i> derived from NCTC 6571	20 días hábiles	0831K
<i>Staphylococcus aureus</i> derived from NCTC 6571	20 días hábiles	0831L
<i>Staphylococcus aureus</i> derived from NCTC 6571	20 días hábiles	0831P
<i>Staphylococcus aureus subsp. aureus</i> derived from ATCC® 11632™	8 Semanas	0462K
<i>Staphylococcus aureus subsp. aureus</i> derived from ATCC® 11632™	5 a 6 Semanas	0462L
<i>Staphylococcus aureus subsp. aureus</i> derived from ATCC® 11632™	20 días hábiles	0462P
<i>Staphylococcus aureus subsp. aureus</i> derived from ATCC® 12600™	8 semanas	0173K
<i>Staphylococcus aureus subsp. aureus</i> derived from ATCC® 12600™	20 días hábiles	0173L
<i>Staphylococcus aureus subsp. aureus</i> derived from ATCC® 12600™	20 días hábiles	0173P
<i>Staphylococcus aureus subsp. aureus</i> derived from ATCC® 25923™	20 días hábiles	0360-CRM
<i>Staphylococcus aureus subsp. aureus</i> derived from ATCC® 25923™	20 días hábiles	0360A
<i>Staphylococcus aureus subsp. aureus</i> derived from ATCC® 25923™	20 días hábiles	0360C

DESCRIPCIÓN	TIEMPO DE ENTREGA	No. CAT.
<ul style="list-style-type: none"> <li>• Los precios NO incluyen IVA</li> <li>• PEDIDO MÍNIMO \$ 2,500 (antes de IVA) NO ACUMULABLE CON OTROS PEDIDOS</li> <li>• Precios vigentes a partir del 01 de febrero de 2026</li> <li>• Precios sujetos a cambio sin previo aviso</li> <li>• Consultar con su Ejecutivo de Ventas la disponibilidad en productos de líneas complementarias</li> </ul>		
<i>Staphylococcus aureus subsp. aureus</i> derived from ATCC® 25923™	20 días hábiles	0360E3
<i>Staphylococcus aureus subsp. aureus</i> derived from ATCC® 25923™	20 días hábiles	0360E3-CRM
<i>Staphylococcus aureus subsp. aureus</i> derived from ATCC® 25923™	20 días hábiles	0360E4
<i>Staphylococcus aureus subsp. aureus</i> derived from ATCC® 25923™	20 días hábiles	0360E4-CRM
<i>Staphylococcus aureus subsp. aureus</i> derived from ATCC® 25923™	20 días hábiles	0360K
<i>Staphylococcus aureus subsp. aureus</i> derived from ATCC® 25923™	20 días hábiles	0360L
<i>Staphylococcus aureus subsp. aureus</i> derived from ATCC® 25923™	20 días hábiles	0360P
<i>Staphylococcus aureus subsp. aureus</i> derived from ATCC® 25923™	20 días hábiles	0360X
<i>Staphylococcus aureus subsp. aureus</i> derived from ATCC® 25923™	20 días hábiles	0360Z
<i>Staphylococcus aureus subsp. aureus</i> derived from ATCC® 25923™	20 días hábiles	0360-PEC
<i>Staphylococcus aureus subsp. aureus</i> derived from ATCC® 25923™ (MSSA Live Culture Positive Control)	20 días hábiles	0360MSSA
<i>Staphylococcus aureus subsp. aureus</i> derived from ATCC® 29213™	20 días hábiles	0365K
<i>Staphylococcus aureus subsp. aureus</i> derived from ATCC® 29213™	20 días hábiles	0365L
<i>Staphylococcus aureus subsp. aureus</i> derived from ATCC® 29213™	20 días hábiles	0365P



DESCRIPCIÓN	TIEMPO DE ENTREGA	No. CAT.
<ul style="list-style-type: none"> <li>• Los precios NO incluyen IVA</li> <li>• PEDIDO MÍNIMO \$ 2,500 (antes de IVA) NO ACUMULABLE CON OTROS PEDIDOS</li> <li>• Precios vigentes a partir del 01 de febrero de 2026</li> <li>• Precios sujetos a cambio sin previo aviso</li> <li>• Consultar con su Ejecutivo de Ventas la disponibilidad en productos de líneas complementarias</li> </ul>		
<i>Staphylococcus aureus subsp. aureus</i> derived from ATCC® 29737™	5 a 6 Semanas	0906K
<i>Staphylococcus aureus subsp. aureus</i> derived from ATCC® 29737™	20 días hábiles	0906L
<i>Staphylococcus aureus subsp. aureus</i> derived from ATCC® 29737™	20 días hábiles	0906P
<i>Staphylococcus aureus subsp. aureus</i> derived from ATCC® 29737™	20 días hábiles	0906X
<i>Staphylococcus aureus subsp. aureus</i> derived from ATCC® 33591™	20 días hábiles	0496K
<i>Staphylococcus aureus subsp. aureus</i> derived from ATCC® 33591™	20 días hábiles	0496L
<i>Staphylococcus aureus subsp. aureus</i> derived from ATCC® 33591™	20 días hábiles	0496P
<i>Staphylococcus aureus subsp. aureus</i> derived from ATCC® 33592™	6 a 7 Semanas	0889K
<i>Staphylococcus aureus subsp. aureus</i> derived from ATCC® 33592™	20 días hábiles	0889L
<i>Staphylococcus aureus subsp. aureus</i> derived from ATCC® 33592™	20 días hábiles	0889P
<i>Staphylococcus aureus subsp. aureus</i> derived from ATCC® 33862™	6 a 7 Semanas	0352K
<i>Staphylococcus aureus subsp. aureus</i> derived from ATCC® 33862™	4 a 5 semanas	0352L
<i>Staphylococcus aureus subsp. aureus</i> derived from ATCC® 33862™	20 días hábiles	0352P
<i>Staphylococcus aureus subsp. aureus</i> derived from ATCC® 43300™	20 días hábiles	0852K

DESCRIPCIÓN	TIEMPO DE ENTREGA	No. CAT.
<ul style="list-style-type: none"> <li>• Los precios NO incluyen IVA</li> <li>• PEDIDO MÍNIMO \$ 2,500 (antes de IVA) NO ACUMULABLE CON OTROS PEDIDOS</li> <li>• Precios vigentes a partir del 01 de febrero de 2026</li> <li>• Precios sujetos a cambio sin previo aviso</li> <li>• Consultar con su Ejecutivo de Ventas la disponibilidad en productos de líneas complementarias</li> </ul>		
<i>Staphylococcus aureus subsp. aureus</i> derived from ATCC® 43300™	20 días hábiles	0852L
<i>Staphylococcus aureus subsp. aureus</i> derived from ATCC® 43300™	20 días hábiles	0852P
<i>Staphylococcus aureus subsp. aureus</i> derived from ATCC® 43300™	20 días hábiles	0852X
<i>Staphylococcus aureus subsp. aureus</i> derived from ATCC® 49476™	20 días hábiles	0937K
<i>Staphylococcus aureus subsp. aureus</i> derived from ATCC® 49476™	20 días hábiles	0937L
<i>Staphylococcus aureus subsp. aureus</i> derived from ATCC® 49476™	20 días hábiles	0937P
<i>Staphylococcus aureus subsp. aureus</i> derived from ATCC® 51153™	20 días hábiles	0832K
<i>Staphylococcus aureus subsp. aureus</i> derived from ATCC® 51153™	20 días hábiles	0832L
<i>Staphylococcus aureus subsp. aureus</i> derived from ATCC® 51153™	20 días hábiles	0832P
<i>Staphylococcus aureus subsp. aureus</i> derived from ATCC® 51740™	20 días hábiles	0159K
<i>Staphylococcus aureus subsp. aureus</i> derived from ATCC® 51740™	20 días hábiles	0159L
<i>Staphylococcus aureus subsp. aureus</i> derived from ATCC® 51740™	20 días hábiles	0159P
<i>Staphylococcus aureus subsp. aureus</i> derived from ATCC® 6538P™	20 días hábiles	0827-CRM
<i>Staphylococcus aureus subsp. aureus</i> derived from ATCC® 6538P™	20 días hábiles	0827A



DESCRIPCIÓN	TIEMPO DE ENTREGA	No. CAT.
<ul style="list-style-type: none"> <li>• Los precios NO incluyen IVA</li> <li>• PEDIDO MÍNIMO \$ 2,500 (antes de IVA) NO ACUMULABLE CON OTROS PEDIDOS</li> <li>• Precios vigentes a partir del 01 de febrero de 2026</li> <li>• Precios sujetos a cambio sin previo aviso</li> <li>• Consultar con su Ejecutivo de Ventas la disponibilidad en productos de líneas complementarias</li> </ul>		
<i>Staphylococcus aureus subsp. aureus</i> derived from ATCC® 6538P™	20 días hábiles	0827C
<i>Staphylococcus aureus subsp. aureus</i> derived from ATCC® 6538P™	20 días hábiles	0827E3
<i>Staphylococcus aureus subsp. aureus</i> derived from ATCC® 6538P™	20 días hábiles	0827K
<i>Staphylococcus aureus subsp. aureus</i> derived from ATCC® 6538P™	20 días hábiles	0827L
<i>Staphylococcus aureus subsp. aureus</i> derived from ATCC® 6538P™	20 días hábiles	0827P
<i>Staphylococcus aureus subsp. aureus</i> derived from ATCC® 6538P™	20 días hábiles	0827X
<i>Staphylococcus aureus subsp. aureus</i> derived from ATCC® 6538P™	20 días hábiles	0827Z
<i>Staphylococcus aureus subsp. aureus</i> derived from ATCC® 6538™	20 días hábiles	0485-CRM
<i>Staphylococcus aureus subsp. aureus</i> derived from ATCC® 6538™	20 días hábiles	0485-PEC
<i>Staphylococcus aureus subsp. aureus</i> derived from ATCC® 6538™	20 días hábiles	0485A
<i>Staphylococcus aureus subsp. aureus</i> derived from ATCC® 6538™	20 días hábiles	0485C
<i>Staphylococcus aureus subsp. aureus</i> derived from ATCC® 6538™	20 días hábiles	0485E3
<i>Staphylococcus aureus subsp. aureus</i> derived from ATCC® 6538™	20 días hábiles	0485E3-CRM
<i>Staphylococcus aureus subsp. aureus</i> derived from ATCC® 6538™	20 días hábiles	0485E7

DESCRIPCIÓN	TIEMPO DE ENTREGA	No. CAT.
<ul style="list-style-type: none"> <li>• Los precios NO incluyen IVA</li> <li>• PEDIDO MÍNIMO \$ 2,500 (antes de IVA) NO ACUMULABLE CON OTROS PEDIDOS</li> <li>• Precios vigentes a partir del 01 de febrero de 2026</li> <li>• Precios sujetos a cambio sin previo aviso</li> <li>• Consultar con su Ejecutivo de Ventas la disponibilidad en productos de líneas complementarias</li> </ul>		
<i>Staphylococcus aureus subsp. aureus</i> derived from ATCC® 6538™	20 días hábiles	0485E7-CRM
<i>Staphylococcus aureus subsp. aureus</i> derived from ATCC® 6538™	20 días hábiles	0485HT
<i>Staphylococcus aureus subsp. aureus</i> derived from ATCC® 6538™	20 días hábiles	0485K
<i>Staphylococcus aureus subsp. aureus</i> derived from ATCC® 6538™	20 días hábiles	0485L
<i>Staphylococcus aureus subsp. aureus</i> derived from ATCC® 6538™	20 días hábiles	0485P
<i>Staphylococcus aureus subsp. aureus</i> derived from ATCC® 6538™	20 días hábiles	0485X
<i>Staphylococcus aureus subsp. aureus</i> derived from ATCC® 6538™	20 días hábiles	0485Z
<i>Staphylococcus aureus subsp. aureus</i> derived from ATCC® 700698™	20 días hábiles	01022K
<i>Staphylococcus aureus subsp. aureus</i> derived from ATCC® 700698™	20 días hábiles	01022L
<i>Staphylococcus aureus subsp. aureus</i> derived from ATCC® 700698™	20 días hábiles	01022P
<i>Staphylococcus aureus subsp. aureus</i> derived from ATCC® 700699™	5 a 6 Semanas	0158E4
<i>Staphylococcus aureus subsp. aureus</i> derived from ATCC® 700699™	20 días hábiles	0158K
<i>Staphylococcus aureus subsp. aureus</i> derived from ATCC® 700699™	20 días hábiles	0158L
<i>Staphylococcus aureus subsp. aureus</i> derived from ATCC® 700699™	20 días hábiles	0158P



DESCRIPCIÓN	TIEMPO DE ENTREGA	No. CAT.
<ul style="list-style-type: none"> <li>• Los precios NO incluyen IVA</li> <li>• PEDIDO MÍNIMO \$ 2,500 (antes de IVA) NO ACUMULABLE CON OTROS PEDIDOS</li> <li>• Precios vigentes a partir del 01 de febrero de 2026</li> <li>• Precios sujetos a cambio sin previo aviso</li> <li>• Consultar con su Ejecutivo de Ventas la disponibilidad en productos de líneas complementarias</li> </ul>		
<i>Staphylococcus aureus subsp. aureus</i> derived from ATCC® 700699™ (MRSA Live Culture Positive Control)	20 días hábiles	0158MRSA
<i>Staphylococcus aureus subsp. aureus</i> derived from ATCC® 9144™	20 días hábiles	0113K
<i>Staphylococcus aureus subsp. aureus</i> derived from ATCC® 9144™	20 días hábiles	0113L
<i>Staphylococcus aureus subsp. aureus</i> derived from ATCC® 9144™	12 a 14 Semanas	0113P
<i>Staphylococcus aureus subsp. aureus</i> derived from ATCC® BAA-44™	20 días hábiles	01055K
<i>Staphylococcus aureus subsp. aureus</i> derived from ATCC® BAA-44™	5 a 6 Semanas	01055L
<i>Staphylococcus aureus subsp. aureus</i> derived from ATCC® BAA-44™	20 días hábiles	01055P
<i>Staphylococcus aureus subsp. aureus</i> derived from ATCC® BAA-976™	20 días hábiles	0146K
<i>Staphylococcus aureus subsp. aureus</i> derived from ATCC® BAA-976™	20 días hábiles	0146L
<i>Staphylococcus aureus subsp. aureus</i> derived from ATCC® BAA-976™	20 días hábiles	0146P
<i>Staphylococcus aureus subsp. aureus</i> derived from ATCC® BAA-977™	20 días hábiles	0147K
<i>Staphylococcus aureus subsp. aureus</i> derived from ATCC® BAA-977™	20 días hábiles	0147L
<i>Staphylococcus aureus subsp. aureus</i> derived from ATCC® BAA-977™	20 días hábiles	0147P
<i>Staphylococcus aureus subsp. aureus</i> derived from NCIMB 12702	20 días hábiles	0312K

DESCRIPCIÓN	TIEMPO DE ENTREGA	No. CAT.
<ul style="list-style-type: none"> <li>• Los precios NO incluyen IVA</li> <li>• PEDIDO MÍNIMO \$ 2,500 (antes de IVA) NO ACUMULABLE CON OTROS PEDIDOS</li> <li>• Precios vigentes a partir del 01 de febrero de 2026</li> <li>• Precios sujetos a cambio sin previo aviso</li> <li>• Consultar con su Ejecutivo de Ventas la disponibilidad en productos de líneas complementarias</li> </ul>		
<i>Staphylococcus aureus subsp. aureus</i> derived from NCIMB 12702	20 días hábiles	0312L
<i>Staphylococcus aureus subsp. aureus</i> derived from NCIMB 12702	20 días hábiles	0312P
<i>Staphylococcus aureus subsp. aureus</i> derived from NCTC 12973	20 días hábiles	0713K
<i>Staphylococcus aureus subsp. aureus</i> derived from NCTC 12973	20 días hábiles	0713L
<i>Staphylococcus aureus subsp. aureus</i> derived from NCTC 12973	20 días hábiles	0713P
<i>Staphylococcus capitis</i> derived from ATCC® 146™	20 días hábiles	0533K
<i>Staphylococcus capitis</i> derived from ATCC® 146™	20 días hábiles	0533L
<i>Staphylococcus capitis</i> derived from ATCC® 146™	6 a 7 semanas	0533P
<i>Staphylococcus capitis subsp. capitis</i> derived from ATCC® 35661™	20 días hábiles	0963K
<i>Staphylococcus capitis subsp. capitis</i> derived from ATCC® 35661™	20 días hábiles	0963L
<i>Staphylococcus capitis subsp. capitis</i> derived from ATCC® 35661™	20 días hábiles	0963P
<i>Staphylococcus epidermidis</i> derived from ATCC® 12228™	20 días hábiles	0371-CRM
<i>Staphylococcus epidermidis</i> derived from ATCC® 12228™	20 días hábiles	0371A
<i>Staphylococcus epidermidis</i> derived from ATCC® 12228™	20 días hábiles	0371C



DESCRIPCIÓN	TIEMPO DE ENTREGA	No. CAT.
<ul style="list-style-type: none"> <li>• Los precios NO incluyen IVA</li> <li>• PEDIDO MÍNIMO \$ 2,500 (antes de IVA) NO ACUMULABLE CON OTROS PEDIDOS</li> <li>• Precios vigentes a partir del 01 de febrero de 2026</li> <li>• Precios sujetos a cambio sin previo aviso</li> <li>• Consultar con su Ejecutivo de Ventas la disponibilidad en productos de líneas complementarias</li> </ul>		
<i>Staphylococcus epidermidis</i> derived from ATCC® 12228™	20 días hábiles	0371E3
<i>Staphylococcus epidermidis</i> derived from ATCC® 12228™	5 a 6 Semanas	0371E3-CRM
<i>Staphylococcus epidermidis</i> derived from ATCC® 12228™	5 semanas	0371E4
<i>Staphylococcus epidermidis</i> derived from ATCC® 12228™	20 días hábiles	0371E8
<i>Staphylococcus epidermidis</i> derived from ATCC® 12228™	20 días hábiles	0371K
<i>Staphylococcus epidermidis</i> derived from ATCC® 12228™	20 días hábiles	0371L
<i>Staphylococcus epidermidis</i> derived from ATCC® 12228™	20 días hábiles	0371P
<i>Staphylococcus epidermidis</i> derived from ATCC® 12228™	20 días hábiles	0371X
<i>Staphylococcus epidermidis</i> derived from ATCC® 12228™	20 días hábiles	0371Z
<i>Staphylococcus epidermidis</i> derived from ATCC® 12228™ (MSSE Live Culture Positive Control)	20 días hábiles	0371MSSE
<i>Staphylococcus epidermidis</i> derived from ATCC® 14990™	20 días hábiles	0412K
<i>Staphylococcus epidermidis</i> derived from ATCC® 14990™	20 días hábiles	0412L
<i>Staphylococcus epidermidis</i> derived from ATCC® 14990™	20 días hábiles	0412P
<i>Staphylococcus epidermidis</i> derived from ATCC® 35984™	20 días hábiles	01189K



DESCRIPCIÓN	TIEMPO DE ENTREGA	No. CAT.
<ul style="list-style-type: none"> <li>• Los precios NO incluyen IVA</li> <li>• PEDIDO MÍNIMO \$ 2,500 (antes de IVA) NO ACUMULABLE CON OTROS PEDIDOS</li> <li>• Precios vigentes a partir del 01 de febrero de 2026</li> <li>• Precios sujetos a cambio sin previo aviso</li> <li>• Consultar con su Ejecutivo de Ventas la disponibilidad en productos de líneas complementarias</li> </ul>		
<i>Staphylococcus epidermidis</i> derived from ATCC® 35984™	20 días hábiles	01189L
<i>Staphylococcus epidermidis</i> derived from ATCC® 35984™	20 días hábiles	01189P
<i>Staphylococcus epidermidis</i> derived from ATCC® 49134™	20 días hábiles	0628K
<i>Staphylococcus epidermidis</i> derived from ATCC® 49134™	20 días hábiles	0628L
<i>Staphylococcus epidermidis</i> derived from ATCC® 49134™	20 días hábiles	0628P
<i>Staphylococcus epidermidis</i> derived from ATCC® 49461™	20 días hábiles	0976K
<i>Staphylococcus epidermidis</i> derived from ATCC® 49461™	20 días hábiles	0976L
<i>Staphylococcus epidermidis</i> derived from ATCC® 49461™	20 días hábiles	0976P
<i>Staphylococcus epidermidis</i> derived from ATCC® 51625™	5 a 6 Semanas	01068K
<i>Staphylococcus epidermidis</i> derived from ATCC® 51625™	20 días hábiles	01068L
<i>Staphylococcus epidermidis</i> derived from ATCC® 51625™	20 días hábiles	01068P
<i>Staphylococcus epidermidis</i> derived from NCIMB 8853	20 días hábiles	0571K
<i>Staphylococcus epidermidis</i> derived from NCIMB 8853	20 días hábiles	0571L
<i>Staphylococcus epidermidis</i> derived from NCIMB 8853	20 días hábiles	0571P



DESCRIPCIÓN	TIEMPO DE ENTREGA	No. CAT.
<ul style="list-style-type: none"> <li>• Los precios NO incluyen IVA</li> <li>• PEDIDO MÍNIMO \$ 2,500 (antes de IVA) NO ACUMULABLE CON OTROS PEDIDOS</li> <li>• Precios vigentes a partir del 01 de febrero de 2026</li> <li>• Precios sujetos a cambio sin previo aviso</li> <li>• Consultar con su Ejecutivo de Ventas la disponibilidad en productos de líneas complementarias</li> </ul>		
<i>Staphylococcus gallinarum</i> derived from ATCC® 49148™	20 días hábiles	0629K
<i>Staphylococcus gallinarum</i> derived from ATCC® 49148™	20 días hábiles	0629L
<i>Staphylococcus gallinarum</i> derived from ATCC® 49148™	20 días hábiles	0629P
<i>Staphylococcus haemolyticus</i> derived from ATCC® 29970™	20 días hábiles	0246K
<i>Staphylococcus haemolyticus</i> derived from ATCC® 29970™	20 días hábiles	0246L
<i>Staphylococcus haemolyticus</i> derived from ATCC® 29970™	20 días hábiles	0246P
<i>Staphylococcus lentus</i> derived from ATCC® 700403™	20 días hábiles	0739K
<i>Staphylococcus lentus</i> derived from ATCC® 700403™	20 días hábiles	0739L
<i>Staphylococcus lentus</i> derived from ATCC® 700403™	20 días hábiles	0739P
<i>Staphylococcus lugdunensis</i> derived from ATCC® 49576™	20 días hábiles	0217K
<i>Staphylococcus lugdunensis</i> derived from ATCC® 49576™	20 días hábiles	0217L
<i>Staphylococcus lugdunensis</i> derived from ATCC® 49576™	20 días hábiles	0217P
<i>Staphylococcus lugdunensis</i> derived from NCTC 7990	20 días hábiles	01150K
<i>Staphylococcus lugdunensis</i> derived from NCTC 7990	20 días hábiles	01150L

DESCRIPCIÓN	TIEMPO DE ENTREGA	No. CAT.
<ul style="list-style-type: none"> <li>• Los precios NO incluyen IVA</li> <li>• PEDIDO MÍNIMO \$ 2,500 (antes de IVA) NO ACUMULABLE CON OTROS PEDIDOS</li> <li>• Precios vigentes a partir del 01 de febrero de 2026</li> <li>• Precios sujetos a cambio sin previo aviso</li> <li>• Consultar con su Ejecutivo de Ventas la disponibilidad en productos de líneas complementarias</li> </ul>		
<i>Staphylococcus lugdunensis</i> derived from NCTC 7990	20 días hábiles	01150P
<i>Staphylococcus pseudintermedius</i> derived from ATCC® 49444™	20 días hábiles	0907K
<i>Staphylococcus pseudintermedius</i> derived from ATCC® 49444™	20 días hábiles	0907L
<i>Staphylococcus pseudintermedius</i> derived from ATCC® 49444™	20 días hábiles	0907P
<i>Staphylococcus saprophyticus</i> derived from ATCC® 15305™	20 días hábiles	0494K
<i>Staphylococcus saprophyticus</i> derived from ATCC® 15305™	20 días hábiles	0494L
<i>Staphylococcus saprophyticus</i> derived from ATCC® 15305™	20 días hábiles	0494P
<i>Staphylococcus saprophyticus</i> derived from ATCC® 35552™	20 días hábiles	01035K
<i>Staphylococcus saprophyticus</i> derived from ATCC® 35552™	20 días hábiles	01035L
<i>Staphylococcus saprophyticus</i> derived from ATCC® 35552™	20 días hábiles	01035P
<i>Staphylococcus saprophyticus</i> derived from ATCC® 49453™	20 días hábiles	0945K
<i>Staphylococcus saprophyticus</i> derived from ATCC® 49453™	8 semanas	0945L
<i>Staphylococcus saprophyticus</i> derived from ATCC® 49453™	20 días hábiles	0945P
<i>Staphylococcus saprophyticus</i> derived from ATCC® 49907™	20 días hábiles	0881K



DESCRIPCIÓN	TIEMPO DE ENTREGA	No. CAT.
<ul style="list-style-type: none"> <li>• Los precios NO incluyen IVA</li> <li>• PEDIDO MÍNIMO \$ 2,500 (antes de IVA) NO ACUMULABLE CON OTROS PEDIDOS</li> <li>• Precios vigentes a partir del 01 de febrero de 2026</li> <li>• Precios sujetos a cambio sin previo aviso</li> <li>• Consultar con su Ejecutivo de Ventas la disponibilidad en productos de líneas complementarias</li> </ul>		
<i>Staphylococcus saprophyticus</i> derived from ATCC® 49907™	20 días hábiles	0881L
<i>Staphylococcus saprophyticus</i> derived from ATCC® 49907™	20 días hábiles	0881P
<i>Staphylococcus saprophyticus</i> derived from ATCC® BAA-750™	20 días hábiles	0134K
<i>Staphylococcus saprophyticus</i> derived from ATCC® BAA-750™	20 días hábiles	0134L
<i>Staphylococcus saprophyticus</i> derived from ATCC® BAA-750™	20 días hábiles	0134P
<i>Staphylococcus saprophyticus</i> derived from ATCC® BAA-750™	20 días hábiles	0134X
<i>Staphylococcus warneri</i> derived from ATCC® 49454™	20 días hábiles	0946K
<i>Staphylococcus warneri</i> derived from ATCC® 49454™	20 días hábiles	0946L
<i>Staphylococcus warneri</i> derived from ATCC® 49454™	20 días hábiles	0946P
<i>Staphylococcus xylosus</i> derived from ATCC® 29971™	20 días hábiles	0605K
<i>Staphylococcus xylosus</i> derived from ATCC® 29971™	20 días hábiles	0605L
<i>Staphylococcus xylosus</i> derived from ATCC® 29971™	20 días hábiles	0605P
<i>Staphylococcus xylosus</i> derived from ATCC® 700404™	20 días hábiles	0741K
<i>Staphylococcus xylosus</i> derived from ATCC® 700404™	20 días hábiles	0741L

DESCRIPCIÓN	TIEMPO DE ENTREGA	No. CAT.
-------------	-------------------	----------

- Los precios NO incluyen IVA
- PEDIDO MÍNIMO \$ 2,500 (antes de IVA) NO ACUMULABLE CON OTROS PEDIDOS
- Precios vigentes a partir del 01 de febrero de 2026
- Precios sujetos a cambio sin previo aviso
- Consultar con su Ejecutivo de Ventas la disponibilidad en productos de líneas complementarias

<i>Staphylococcus xylosus</i> derived from ATCC® 700404™	20 días hábiles	0741P
<i>Stenotrophomonas maltophilia</i> derived from ATCC® 13636™	20 días hábiles	01020K
<i>Stenotrophomonas maltophilia</i> derived from ATCC® 13636™	20 días hábiles	01020L
<i>Stenotrophomonas maltophilia</i> derived from ATCC® 13636™	20 días hábiles	01020P
<i>Stenotrophomonas maltophilia</i> derived from ATCC® 13637™	20 días hábiles	0369K
<i>Stenotrophomonas maltophilia</i> derived from ATCC® 13637™	20 días hábiles	0369L
<i>Stenotrophomonas maltophilia</i> derived from ATCC® 13637™	20 días hábiles	0369P
<i>Stenotrophomonas maltophilia</i> derived from ATCC® 13637™	20 días hábiles	0369X
<i>Stenotrophomonas maltophilia</i> derived from ATCC® 17666™	20 días hábiles	0759K
<i>Stenotrophomonas maltophilia</i> derived from ATCC® 17666™	20 días hábiles	0759L
<i>Stenotrophomonas maltophilia</i> derived from ATCC® 17666™	20 días hábiles	0759P
<i>Stenotrophomonas maltophilia</i> derived from ATCC® 17666™	20 días hábiles	0759X
<i>Stenotrophomonas maltophilia</i> derived from ATCC® 49130™	20 días hábiles	0135K
<i>Stenotrophomonas maltophilia</i> derived from ATCC® 49130™	20 días hábiles	0135L

DESCRIPCIÓN	TIEMPO DE ENTREGA	No. CAT.
<ul style="list-style-type: none"> <li>• Los precios NO incluyen IVA</li> <li>• PEDIDO MÍNIMO \$ 2,500 (antes de IVA) NO ACUMULABLE CON OTROS PEDIDOS</li> <li>• Precios vigentes a partir del 01 de febrero de 2026</li> <li>• Precios sujetos a cambio sin previo aviso</li> <li>• Consultar con su Ejecutivo de Ventas la disponibilidad en productos de líneas complementarias</li> </ul>		
<i>Stenotrophomonas maltophilia</i> derived from ATCC® 49130™	20 días hábiles	0135P
<i>Stenotrophomonas maltophilia</i> derived from ATCC® 51331™	20 días hábiles	0742K
<i>Stenotrophomonas maltophilia</i> derived from ATCC® 51331™	20 días hábiles	0742L
<i>Stenotrophomonas maltophilia</i> derived from ATCC® 51331™	20 días hábiles	0742P
<i>Streptococcus agalactiae</i> (B) derived from NCIMB 701348	20 días hábiles	0709K
<i>Streptococcus agalactiae</i> (B) derived from NCIMB 701348	20 días hábiles	0709L
<i>Streptococcus agalactiae</i> (B) derived from NCIMB 701348	20 días hábiles	0709P
<i>Streptococcus agalactiae</i> (B, Ib) derived from ATCC® 12401™	20 días hábiles	0864P
<i>Streptococcus agalactiae</i> (B,Ib) derived from ATCC® 12401™	20 días hábiles	0864K
<i>Streptococcus agalactiae</i> (B,Ib) derived from ATCC® 12401™	20 días hábiles	0864L
<i>Streptococcus agalactiae</i> (B,III) derived from ATCC® 12403™	20 días hábiles	0104K
<i>Streptococcus agalactiae</i> (B,III) derived from ATCC® 12403™	20 días hábiles	0104L
<i>Streptococcus agalactiae</i> (B,III) derived from ATCC® 12403™	20 días hábiles	0104P
<i>Streptococcus agalactiae</i> (III) derived from ATCC® BAA-22™	20 días hábiles	01234K



DESCRIPCIÓN	TIEMPO DE ENTREGA	No. CAT.
<ul style="list-style-type: none"> <li>• Los precios NO incluyen IVA</li> <li>• PEDIDO MÍNIMO \$ 2,500 (antes de IVA) NO ACUMULABLE CON OTROS PEDIDOS</li> <li>• Precios vigentes a partir del 01 de febrero de 2026</li> <li>• Precios sujetos a cambio sin previo aviso</li> <li>• Consultar con su Ejecutivo de Ventas la disponibilidad en productos de líneas complementarias</li> </ul>		
<i>Streptococcus agalactiae</i> (III) derived from ATCC® BAA-22™	20 días hábiles	01234L
<i>Streptococcus agalactiae</i> (III) derived from ATCC® BAA-22™	20 días hábiles	01234P
<i>Streptococcus agalactiae</i> derived from ATCC® 12386™	20 días hábiles	0439K
<i>Streptococcus agalactiae</i> derived from ATCC® 12386™	20 días hábiles	0439L
<i>Streptococcus agalactiae</i> derived from ATCC® 12386™	20 días hábiles	0439P
<i>Streptococcus agalactiae</i> derived from ATCC® 13813™	20 días hábiles	0370K
<i>Streptococcus agalactiae</i> derived from ATCC® 13813™	20 días hábiles	0370L
<i>Streptococcus agalactiae</i> derived from ATCC® 13813™	20 días hábiles	0370P
<i>Streptococcus agalactiae</i> derived from ATCC® 13813™	20 días hábiles	0370X
<i>Streptococcus agalactiae</i> derived from ATCC® 27956™	20 días hábiles	0436K
<i>Streptococcus agalactiae</i> derived from ATCC® 27956™	20 días hábiles	0436L
<i>Streptococcus agalactiae</i> derived from ATCC® 27956™	20 días hábiles	0436P
<i>Streptococcus agalactiae</i> derived from ATCC® BAA-611™	20 días hábiles	0105K
<i>Streptococcus agalactiae</i> derived from ATCC® BAA-611™	20 días hábiles	0105L



DESCRIPCIÓN	TIEMPO DE ENTREGA	No. CAT.
<ul style="list-style-type: none"> <li>• Los precios NO incluyen IVA</li> <li>• PEDIDO MÍNIMO \$ 2,500 (antes de IVA) NO ACUMULABLE CON OTROS PEDIDOS</li> <li>• Precios vigentes a partir del 01 de febrero de 2026</li> <li>• Precios sujetos a cambio sin previo aviso</li> <li>• Consultar con su Ejecutivo de Ventas la disponibilidad en productos de líneas complementarias</li> </ul>		
<i>Streptococcus agalactiae</i> derived from ATCC® BAA-611™	20 días hábiles	0105P
<i>Streptococcus agalactiae</i> derived from NCTC 8017	20 días hábiles	0480P
<i>Streptococcus agalactiae</i> derived from NCTC 9993	20 días hábiles	0710K
<i>Streptococcus agalactiae</i> derived from NCTC 9993	20 días hábiles	0710L
<i>Streptococcus agalactiae</i> derived from NCTC 9993	20 días hábiles	0710P
<i>Streptococcus anginosus</i> derived from ATCC® 33397™	20 días hábiles	01077K
<i>Streptococcus anginosus</i> derived from ATCC® 33397™	20 días hábiles	01077L
<i>Streptococcus anginosus</i> derived from ATCC® 33397™	20 días hábiles	01077P
<i>Streptococcus anginosus</i> derived from NCTC 10713	20 días hábiles	0389K
<i>Streptococcus anginosus</i> derived from NCTC 10713	20 días hábiles	0389L
<i>Streptococcus anginosus</i> derived from NCTC 10713	20 días hábiles	0389P
<i>Streptococcus bovis</i> derived from ATCC® 33317™	20 días hábiles	0463K
<i>Streptococcus bovis</i> derived from ATCC® 33317™	20 días hábiles	0463L
<i>Streptococcus bovis</i> derived from ATCC® 33317™	20 días hábiles	0463P

DESCRIPCIÓN	TIEMPO DE ENTREGA	No. CAT.
<ul style="list-style-type: none"> <li>• Los precios NO incluyen IVA</li> <li>• PEDIDO MÍNIMO \$ 2,500 (antes de IVA) NO ACUMULABLE CON OTROS PEDIDOS</li> <li>• Precios vigentes a partir del 01 de febrero de 2026</li> <li>• Precios sujetos a cambio sin previo aviso</li> <li>• Consultar con su Ejecutivo de Ventas la disponibilidad en productos de líneas complementarias</li> </ul>		
<i>Streptococcus dysgalactiae subsp. equisimilis</i> derived from ATCC® 12388™	20 días hábiles	0603K
<i>Streptococcus dysgalactiae subsp. equisimilis</i> derived from ATCC® 12388™	20 días hábiles	0603L
<i>Streptococcus dysgalactiae subsp. equisimilis</i> derived from ATCC® 12388™	20 días hábiles	0603P
<i>Streptococcus dysgalactiae subsp. equisimilis</i> derived from ATCC® 12394™	20 días hábiles	0602K
<i>Streptococcus dysgalactiae subsp. equisimilis</i> derived from ATCC® 12394™	20 días hábiles	0602L
<i>Streptococcus dysgalactiae subsp. equisimilis</i> derived from ATCC® 12394™	20 días hábiles	0602P
<i>Streptococcus dysgalactiae subsp. equisimilis</i> derived from ATCC® 35666™	20 días hábiles	0967K
<i>Streptococcus dysgalactiae subsp. equisimilis</i> derived from ATCC® 35666™	20 días hábiles	0967L
<i>Streptococcus dysgalactiae subsp. equisimilis</i> derived from ATCC® 35666™	20 días hábiles	0967P
<i>Streptococcus equi subsp. equi</i> derived from ATCC® 33398™	20 días hábiles	0221K
<i>Streptococcus equi subsp. equi</i> derived from ATCC® 33398™	20 días hábiles	0221L
<i>Streptococcus equi subsp. equi</i> derived from ATCC® 33398™	20 días hábiles	0221P
<i>Streptococcus equi subsp. equi</i> derived from ATCC® 9528™	20 días hábiles	0656K
<i>Streptococcus equi subsp. equi</i> derived from ATCC® 9528™	20 días hábiles	0656L



DESCRIPCIÓN	TIEMPO DE ENTREGA	No. CAT.
<ul style="list-style-type: none"> <li>• Los precios NO incluyen IVA</li> <li>• PEDIDO MÍNIMO \$ 2,500 (antes de IVA) NO ACUMULABLE CON OTROS PEDIDOS</li> <li>• Precios vigentes a partir del 01 de febrero de 2026</li> <li>• Precios sujetos a cambio sin previo aviso</li> <li>• Consultar con su Ejecutivo de Ventas la disponibilidad en productos de líneas complementarias</li> </ul>		
<i>Streptococcus equi subsp. equi</i> derived from ATCC® 9528™	20 días hábiles	0656P
<i>Streptococcus equi subsp. zooepidemicus</i> derived from ATCC® 43079™	20 días hábiles	0101K
<i>Streptococcus equi subsp. zooepidemicus</i> derived from ATCC® 43079™	20 días hábiles	0101L
<i>Streptococcus equi subsp. zooepidemicus</i> derived from ATCC® 43079™	20 días hábiles	0101P
<i>Streptococcus equi subsp. zooepidemicus</i> derived from ATCC® 700400™	20 días hábiles	0743K
<i>Streptococcus equi subsp. zooepidemicus</i> derived from ATCC® 700400™	20 días hábiles	0743L
<i>Streptococcus equi subsp. zooepidemicus</i> derived from ATCC® 700400™	20 días hábiles	0743P
<i>Streptococcus gallolyticus</i> derived from ATCC® 49147™	20 días hábiles	0631K
<i>Streptococcus gallolyticus</i> derived from ATCC® 49147™	20 días hábiles	0631L
<i>Streptococcus gallolyticus</i> derived from ATCC® 49147™	20 días hábiles	0631P
<i>Streptococcus gallolyticus</i> derived from ATCC® 9809™	20 días hábiles	0391K
<i>Streptococcus gallolyticus</i> derived from ATCC® 9809™	20 días hábiles	0391L
<i>Streptococcus gallolyticus</i> derived from ATCC® 9809™	20 días hábiles	0391P
<i>Streptococcus mitis</i> derived from NCIMB 13770	20 días hábiles	0383K



DESCRIPCIÓN	TIEMPO DE ENTREGA	No. CAT.
<ul style="list-style-type: none"> <li>• Los precios NO incluyen IVA</li> <li>• PEDIDO MÍNIMO \$ 2,500 (antes de IVA) NO ACUMULABLE CON OTROS PEDIDOS</li> <li>• Precios vigentes a partir del 01 de febrero de 2026</li> <li>• Precios sujetos a cambio sin previo aviso</li> <li>• Consultar con su Ejecutivo de Ventas la disponibilidad en productos de líneas complementarias</li> </ul>		
<i>Streptococcus mitis</i> derived from NCIMB 13770	20 días hábiles	0383L
<i>Streptococcus mitis</i> derived from NCIMB 13770	20 días hábiles	0383P
<i>Streptococcus mutans</i> derived from ATCC® 25175™	20 días hábiles	0266K
<i>Streptococcus mutans</i> derived from ATCC® 25175™	20 días hábiles	0266L
<i>Streptococcus mutans</i> derived from ATCC® 25175™	20 días hábiles	0266P
<i>Streptococcus mutans</i> derived from ATCC® 35668™	5 semanas	0969K
<i>Streptococcus mutans</i> derived from ATCC® 35668™	20 días hábiles	0969L
<i>Streptococcus mutans</i> derived from ATCC® 35668™	20 días hábiles	0969P
<i>Streptococcus oralis</i> derived from ATCC® 6249™	20 días hábiles	0423K
<i>Streptococcus oralis</i> derived from ATCC® 6249™	20 días hábiles	0423L
<i>Streptococcus oralis</i> derived from ATCC® 6249™	20 días hábiles	0423P
<i>Streptococcus pasteurianus</i> derived from ATCC® 49133™	20 días hábiles	0630K
<i>Streptococcus pasteurianus</i> derived from ATCC® 49133™	20 días hábiles	0630L
<i>Streptococcus pasteurianus</i> derived from ATCC® 49133™	20 días hábiles	0630P



DESCRIPCIÓN	TIEMPO DE ENTREGA	No. CAT.
<ul style="list-style-type: none"> <li>• Los precios NO incluyen IVA</li> <li>• PEDIDO MÍNIMO \$ 2,500 (antes de IVA) NO ACUMULABLE CON OTROS PEDIDOS</li> <li>• Precios vigentes a partir del 01 de febrero de 2026</li> <li>• Precios sujetos a cambio sin previo aviso</li> <li>• Consultar con su Ejecutivo de Ventas la disponibilidad en productos de líneas complementarias</li> </ul>		
<i>Streptococcus pneumoniae</i> derived from ATCC® 10015™	20 días hábiles	0865K
<i>Streptococcus pneumoniae</i> derived from ATCC® 10015™	6 a 7 semanas	0865L
<i>Streptococcus pneumoniae</i> derived from ATCC® 10015™	20 días hábiles	0865P
<i>Streptococcus pneumoniae</i> derived from ATCC® 27336™	20 días hábiles	0435K
<i>Streptococcus pneumoniae</i> derived from ATCC® 27336™	20 días hábiles	0435L
<i>Streptococcus pneumoniae</i> derived from ATCC® 27336™	20 días hábiles	0435P
<i>Streptococcus pneumoniae</i> derived from ATCC® 49136™	20 días hábiles	0632K
<i>Streptococcus pneumoniae</i> derived from ATCC® 49136™	20 días hábiles	0632L
<i>Streptococcus pneumoniae</i> derived from ATCC® 49136™	20 días hábiles	0632P
<i>Streptococcus pneumoniae</i> derived from ATCC® 49150™	20 días hábiles	0633K
<i>Streptococcus pneumoniae</i> derived from ATCC® 49150™	20 días hábiles	0633L
<i>Streptococcus pneumoniae</i> derived from ATCC® 49150™	20 días hábiles	0633P
<i>Streptococcus pneumoniae</i> derived from ATCC® 49619™	20 días hábiles	0947-CRM
<i>Streptococcus pneumoniae</i> derived from ATCC® 49619™	20 días hábiles	0947K



DESCRIPCIÓN	TIEMPO DE ENTREGA	No. CAT.
<ul style="list-style-type: none"> <li>• Los precios NO incluyen IVA</li> <li>• PEDIDO MÍNIMO \$ 2,500 (antes de IVA) NO ACUMULABLE CON OTROS PEDIDOS</li> <li>• Precios vigentes a partir del 01 de febrero de 2026</li> <li>• Precios sujetos a cambio sin previo aviso</li> <li>• Consultar con su Ejecutivo de Ventas la disponibilidad en productos de líneas complementarias</li> </ul>		
<i>Streptococcus pneumoniae</i> derived from ATCC® 49619™	20 días hábiles	0947L
<i>Streptococcus pneumoniae</i> derived from ATCC® 49619™	20 días hábiles	0947P
<i>Streptococcus pneumoniae</i> derived from ATCC® 49619™	20 días hábiles	0947X
<i>Streptococcus pneumoniae</i> derived from ATCC® 6301™	20 días hábiles	0763K
<i>Streptococcus pneumoniae</i> derived from ATCC® 6301™	20 días hábiles	0763L
<i>Streptococcus pneumoniae</i> derived from ATCC® 6301™	20 días hábiles	0763P
<i>Streptococcus pneumoniae</i> derived from ATCC® 6303™	20 días hábiles	0380K
<i>Streptococcus pneumoniae</i> derived from ATCC® 6303™	20 días hábiles	0380L
<i>Streptococcus pneumoniae</i> derived from ATCC® 6303™	20 días hábiles	0380P
<i>Streptococcus pneumoniae</i> derived from ATCC® 6305™	20 días hábiles	0447K
<i>Streptococcus pneumoniae</i> derived from ATCC® 6305™	20 días hábiles	0447L
<i>Streptococcus pneumoniae</i> derived from ATCC® 6305™	20 días hábiles	0447P
<i>Streptococcus pneumoniae</i> derived from ATCC® 700677™	20 días hábiles	0267K
<i>Streptococcus pneumoniae</i> derived from ATCC® 700677™	20 días hábiles	0267L



DESCRIPCIÓN	TIEMPO DE ENTREGA	No. CAT.
<ul style="list-style-type: none"> <li>• Los precios NO incluyen IVA</li> <li>• PEDIDO MÍNIMO \$ 2,500 (antes de IVA) NO ACUMULABLE CON OTROS PEDIDOS</li> <li>• Precios vigentes a partir del 01 de febrero de 2026</li> <li>• Precios sujetos a cambio sin previo aviso</li> <li>• Consultar con su Ejecutivo de Ventas la disponibilidad en productos de líneas complementarias</li> </ul>		
<i>Streptococcus pneumoniae</i> derived from ATCC® 700677™	20 días hábiles	0267P
<i>Streptococcus pneumoniae</i> derived from NCIMB 13286	20 días hábiles	0469K
<i>Streptococcus pneumoniae</i> derived from NCIMB 13286	20 días hábiles	0469L
<i>Streptococcus pneumoniae</i> derived from NCIMB 13286	20 días hábiles	0469P
<i>Streptococcus pyogenes</i> (A) derived from ATCC® 19615™	20 días hábiles	0385-CRM
<i>Streptococcus pyogenes</i> (A,3) derived from ATCC® 12384™	20 días hábiles	0979K
<i>Streptococcus pyogenes</i> (A,3) derived from ATCC® 12384™	20 días hábiles	0979L
<i>Streptococcus pyogenes</i> (A,3) derived from ATCC® 12384™	20 días hábiles	0979P
<i>Streptococcus pyogenes</i> derived from ATCC® 12344™	20 días hábiles	0508K
<i>Streptococcus pyogenes</i> derived from ATCC® 12344™	20 días hábiles	0508L
<i>Streptococcus pyogenes</i> derived from ATCC® 12344™	20 días hábiles	0508P
<i>Streptococcus pyogenes</i> derived from ATCC® 19615™	20 días hábiles	0385C
<i>Streptococcus pyogenes</i> derived from ATCC® 19615™	20 días hábiles	0385K
<i>Streptococcus pyogenes</i> derived from ATCC® 19615™	20 días hábiles	0385L



DESCRIPCIÓN	TIEMPO DE ENTREGA	No. CAT.
<ul style="list-style-type: none"> <li>• Los precios NO incluyen IVA</li> <li>• PEDIDO MÍNIMO \$ 2,500 (antes de IVA) NO ACUMULABLE CON OTROS PEDIDOS</li> <li>• Precios vigentes a partir del 01 de febrero de 2026</li> <li>• Precios sujetos a cambio sin previo aviso</li> <li>• Consultar con su Ejecutivo de Ventas la disponibilidad en productos de líneas complementarias</li> </ul>		
<i>Streptococcus pyogenes</i> derived from ATCC® 19615™	20 días hábiles	0385P
<i>Streptococcus pyogenes</i> derived from ATCC® 19615™	20 días hábiles	0385X
<i>Streptococcus pyogenes</i> derived from ATCC® 19615™	20 días hábiles	0385Z
<i>Streptococcus pyogenes</i> derived from ATCC® 49399™	20 días hábiles	0994K
<i>Streptococcus pyogenes</i> derived from ATCC® 49399™	20 días hábiles	0994L
<i>Streptococcus pyogenes</i> derived from ATCC® 49399™	20 días hábiles	0994P
<i>Streptococcus pyogenes</i> derived from NCIMB 13285	20 días hábiles	0314P
<i>Streptococcus salivarius</i> derived from ATCC® 13419™	20 días hábiles	0237K
<i>Streptococcus salivarius</i> derived from ATCC® 13419™	20 días hábiles	0237L
<i>Streptococcus salivarius</i> derived from ATCC® 13419™	20 días hábiles	0237P
<i>Streptococcus sanguinis</i> derived from ATCC® 10556™	20 días hábiles	0858K
<i>Streptococcus sanguinis</i> derived from ATCC® 10556™	20 días hábiles	0858L
<i>Streptococcus sanguinis</i> derived from ATCC® 10556™	20 días hábiles	0858P
<i>Streptococcus species</i> derived from ATCC® 12392™	20 días hábiles	0978K



DESCRIPCIÓN	TIEMPO DE ENTREGA	No. CAT.
<ul style="list-style-type: none"> <li>• Los precios NO incluyen IVA</li> <li>• PEDIDO MÍNIMO \$ 2,500 (antes de IVA) NO ACUMULABLE CON OTROS PEDIDOS</li> <li>• Precios vigentes a partir del 01 de febrero de 2026</li> <li>• Precios sujetos a cambio sin previo aviso</li> <li>• Consultar con su Ejecutivo de Ventas la disponibilidad en productos de líneas complementarias</li> </ul>		
<i>Streptococcus species</i> derived from ATCC® 12392™	20 días hábiles	0978L
<i>Streptococcus species</i> derived from ATCC® 12392™	20 días hábiles	0978P
<i>Streptococcus thermophilus</i> derived from ATCC® 19258™	20 días hábiles	0136K
<i>Streptococcus thermophilus</i> derived from ATCC® 19258™	20 días hábiles	0136L
<i>Streptococcus thermophilus</i> derived from ATCC® 19258™	20 días hábiles	0136P
<i>Streptococcus uberis</i> derived from ATCC® 700407™	20 días hábiles	0744K
<i>Streptococcus uberis</i> derived from ATCC® 700407™	20 días hábiles	0744L
<i>Streptococcus uberis</i> derived from ATCC® 700407™	20 días hábiles	0744P
<i>Streptomyces griseus subsp. griseus</i> derived from ATCC® 10137™	20 días hábiles	0859K
<i>Streptomyces griseus subsp. griseus</i> derived from ATCC® 10137™	5 a 6 semanas	0859L
<i>Streptomyces griseus subsp. griseus</i> derived from ATCC® 10137™	20 días hábiles	0859P
<i>Strongyloides stercoralis</i> Parasite Suspension	20 días hábiles	FP06
<i>Taenia species</i> Parasite Suspension	20 días hábiles	FP04
<i>Talaromyces pinophilus</i> derived from ATCC® 11797™	20 días hábiles	01238K

DESCRIPCIÓN	TIEMPO DE ENTREGA	No. CAT.
<ul style="list-style-type: none"> <li>• Los precios NO incluyen IVA</li> <li>• PEDIDO MÍNIMO \$ 2,500 (antes de IVA) NO ACUMULABLE CON OTROS PEDIDOS</li> <li>• Precios vigentes a partir del 01 de febrero de 2026</li> <li>• Precios sujetos a cambio sin previo aviso</li> <li>• Consultar con su Ejecutivo de Ventas la disponibilidad en productos de líneas complementarias</li> </ul>		
<i>Talaromyces pinophilus</i> derived from ATCC® 11797™	20 días hábiles	01238L
<i>Talaromyces pinophilus</i> derived from ATCC® 11797™	20 días hábiles	01238P
<i>Thermoanaerobacterium thermosaccharolyticum</i> derived from ATCC® 7956™	20 días hábiles	0728K
<i>Thermoanaerobacterium thermosaccharolyticum</i> derived from ATCC® 7956™	20 días hábiles	0728L
<i>Thermoanaerobacterium thermosaccharolyticum</i> derived from ATCC® 7956™	20 días hábiles	0728P
<i>Trichomonas vaginalis</i> (TV) Control Panel (Inactivated Swab)	20 días hábiles	8189
<i>Trichophyton interdigitale</i> derived from ATCC® 9533™	20 días hábiles	0442A
<i>Trichophyton interdigitale</i> derived from ATCC® 9533™	20 días hábiles	0442K
<i>Trichophyton interdigitale</i> derived from ATCC® 9533™	20 días hábiles	0442L
<i>Trichophyton interdigitale</i> derived from ATCC® 9533™	20 días hábiles	0442P
<i>Trichophyton rubrum</i> derived from ATCC® 28188™	20 días hábiles	0444K
<i>Trichophyton rubrum</i> derived from ATCC® 28188™	20 días hábiles	0444L
<i>Trichophyton rubrum</i> derived from ATCC® 28188™	20 días hábiles	0444P
<i>Trichophyton tonsurans</i> derived from ATCC® 28942™	20 días hábiles	0891K



DESCRIPCIÓN	TIEMPO DE ENTREGA	No. CAT.
<ul style="list-style-type: none"> <li>• Los precios NO incluyen IVA</li> <li>• PEDIDO MÍNIMO \$ 2,500 (antes de IVA) NO ACUMULABLE CON OTROS PEDIDOS</li> <li>• Precios vigentes a partir del 01 de febrero de 2026</li> <li>• Precios sujetos a cambio sin previo aviso</li> <li>• Consultar con su Ejecutivo de Ventas la disponibilidad en productos de líneas complementarias</li> </ul>		
<i>Trichophyton tonsurans</i> derived from ATCC® 28942™	20 días hábiles	0891L
<i>Trichophyton tonsurans</i> derived from ATCC® 28942™	20 días hábiles	0891P
<i>Trichuris trichiura</i> Parasite Suspension	20 días hábiles	FP08
<i>Trueperella pyogenes</i> derived from ATCC® 19411™	6 a 7 semanas	0660K
<i>Trueperella pyogenes</i> derived from ATCC® 19411™	20 días hábiles	0660L
<i>Trueperella pyogenes</i> derived from ATCC® 19411™	20 días hábiles	0660P
<i>Ureaplasma parvum</i> derived from ATCC® 27813™	20 días hábiles	0151L
UV-BioTAG Food Safety Panel- EXPORT LICENSE	20 días hábiles	7008
<i>Veillonella parvula</i> derived from ATCC® 10790™	20 días hábiles	0867K
<i>Veillonella parvula</i> derived from ATCC® 10790™	20 días hábiles	0867L
<i>Veillonella parvula</i> derived from ATCC® 10790™	20 días hábiles	0867P
<i>Vibrio alginolyticus</i> derived from ATCC® 17749™	20 días hábiles	0819K
<i>Vibrio alginolyticus</i> derived from ATCC® 17749™	20 días hábiles	0819L
<i>Vibrio alginolyticus</i> derived from ATCC® 17749™	20 días hábiles	0819P

DESCRIPCIÓN	TIEMPO DE ENTREGA	No. CAT.
<ul style="list-style-type: none"> <li>• Los precios NO incluyen IVA</li> <li>• PEDIDO MÍNIMO \$ 2,500 (antes de IVA) NO ACUMULABLE CON OTROS PEDIDOS</li> <li>• Precios vigentes a partir del 01 de febrero de 2026</li> <li>• Precios sujetos a cambio sin previo aviso</li> <li>• Consultar con su Ejecutivo de Ventas la disponibilidad en productos de líneas complementarias</li> </ul>		
<i>Vibrio cholerae</i> (O139) G-106 derived from G-101 EXPORT LICENSE	20 días hábiles	01286UV-S
<i>Vibrio cholerae</i> (O139) G-106 derived from G-101 EXPORT LICENSE	20 días hábiles	01286UV-V
<i>Vibrio furnissii</i> derived from NCTC 11218	20 días hábiles	0720K
<i>Vibrio furnissii</i> derived from NCTC 11218	20 días hábiles	0720L
<i>Vibrio furnissii</i> derived from NCTC 11218	20 días hábiles	0720P
<i>Vibrio parahaemolyticus</i> (o2:k3) derived from NCTC 10885	5 semanas	01236K
<i>Vibrio parahaemolyticus</i> (o2:k3) derived from NCTC 10885	20 días hábiles	01236L
<i>Vibrio parahaemolyticus</i> (o2:k3) derived from NCTC 10885	20 días hábiles	01236P
<i>Vibrio parahaemolyticus</i> derived from ATCC® 17802™	20 días hábiles	0818-CRM
<i>Vibrio parahaemolyticus</i> derived from ATCC® 17802™	20 días hábiles	0818K
<i>Vibrio parahaemolyticus</i> derived from ATCC® 17802™	20 días hábiles	0818L
<i>Vibrio parahaemolyticus</i> derived from ATCC® 17802™	20 días hábiles	0818P
<i>Vibrio vulnificus</i> derived from ATCC® 27562™	20 días hábiles	01076K
<i>Vibrio vulnificus</i> derived from ATCC® 27562™	20 días hábiles	01076L



DESCRIPCIÓN	TIEMPO DE ENTREGA	No. CAT.
<ul style="list-style-type: none"> <li>• Los precios NO incluyen IVA</li> <li>• PEDIDO MÍNIMO \$ 2,500 (antes de IVA) NO ACUMULABLE CON OTROS PEDIDOS</li> <li>• Precios vigentes a partir del 01 de febrero de 2026</li> <li>• Precios sujetos a cambio sin previo aviso</li> <li>• Consultar con su Ejecutivo de Ventas la disponibilidad en productos de líneas complementarias</li> </ul>		
<i>Vibrio vulnificus</i> derived from ATCC® 27562™	20 días hábiles	01076P
<i>Vibrio vulnificus</i> derived from ATCC® 29307™	5 a 6 Semanas	01214K
<i>Vibrio vulnificus</i> derived from ATCC® 29307™	2 Meses	01214L
<i>Vibrio vulnificus</i> derived from ATCC® 29307™	20 días hábiles	01214P
<i>Walleimia mellicola</i> derived from ATCC® 42694™	20 días hábiles	01141K
<i>Walleimia mellicola</i> derived from ATCC® 42694™	20 días hábiles	01141L
<i>Walleimia mellicola</i> derived from ATCC® 42694™	20 días hábiles	01141P
<i>Weizmannia coagulans</i> derived from ATCC® 7050™	20 días hábiles	0596K
<i>Weizmannia coagulans</i> derived from ATCC® 7050™	20 días hábiles	0596L
<i>Weizmannia coagulans</i> derived from ATCC® 7050™	20 días hábiles	0596P
<i>Yarrowia lipolytica</i> derived from ATCC® 9773™	5 a 6 Semanas	0950K
<i>Yarrowia lipolytica</i> derived from ATCC® 9773™	5 a 6 Semanas	0950L
<i>Yarrowia lipolytica</i> derived from ATCC® 9773™	20 días hábiles	0950P
<i>Yersinia enterocolitica</i> derived from NCTC 11174	20 días hábiles	01213P

DESCRIPCIÓN	TIEMPO DE ENTREGA	No. CAT.
<ul style="list-style-type: none"> <li>• Los precios NO incluyen IVA</li> <li>• PEDIDO MÍNIMO \$ 2,500 (antes de IVA) NO ACUMULABLE CON OTROS PEDIDOS</li> <li>• Precios vigentes a partir del 01 de febrero de 2026</li> <li>• Precios sujetos a cambio sin previo aviso</li> <li>• Consultar con su Ejecutivo de Ventas la disponibilidad en productos de líneas complementarias</li> </ul>		
<i>Yersinia enterocolitica</i> G-79 derived from G-39	20 días hábiles	01285UV-S
<i>Yersinia enterocolitica</i> G-79 derived from G-39	20 días hábiles	01285UV-V
<i>Yersinia enterocolitica</i> G-85 derived from G-40	20 días hábiles	01284UV-S
<i>Yersinia enterocolitica</i> G-85 derived from G-40	20 días hábiles	01284UV-V
<i>Yersinia enterocolitica</i> subsp. <i>enterocolitica</i> derived from ATCC® 23715™	20 días hábiles	0316-CRM
<i>Yersinia enterocolitica</i> subsp. <i>enterocolitica</i> derived from ATCC® 23715™	20 días hábiles	0316K
<i>Yersinia enterocolitica</i> subsp. <i>enterocolitica</i> derived from ATCC® 23715™	20 días hábiles	0316L
<i>Yersinia enterocolitica</i> subsp. <i>enterocolitica</i> derived from ATCC® 23715™	20 días hábiles	0316P
<i>Yersinia enterocolitica</i> subsp. <i>enterocolitica</i> derived from ATCC® 27729™	7 a 8 semanas	0909K
<i>Yersinia enterocolitica</i> subsp. <i>enterocolitica</i> derived from ATCC® 27729™	20 días hábiles	0909L
<i>Yersinia enterocolitica</i> subsp. <i>enterocolitica</i> derived from ATCC® 27729™	20 días hábiles	0909P
<i>Yersinia enterocolitica</i> subsp. <i>enterocolitica</i> derived from ATCC® 9610™	20 días hábiles	0938K
<i>Yersinia enterocolitica</i> subsp. <i>enterocolitica</i> derived from ATCC® 9610™	20 días hábiles	0938L
<i>Yersinia enterocolitica</i> subsp. <i>enterocolitica</i> derived from ATCC® 9610™	20 días hábiles	0938P



DESCRIPCIÓN	TIEMPO DE ENTREGA	No. CAT.
<ul style="list-style-type: none"> <li>• Los precios NO incluyen IVA</li> <li>• PEDIDO MÍNIMO \$ 2,500 (antes de IVA) NO ACUMULABLE CON OTROS PEDIDOS</li> <li>• Precios vigentes a partir del 01 de febrero de 2026</li> <li>• Precios sujetos a cambio sin previo aviso</li> <li>• Consultar con su Ejecutivo de Ventas la disponibilidad en productos de líneas complementarias</li> </ul>		
<i>Zygosaccharomyces parabailii</i> derived from ATCC® MYA-4549™	20 días hábiles	01011K
<i>Zygosaccharomyces parabailii</i> derived from ATCC® MYA-4549™	20 días hábiles	01011L
<i>Zygosaccharomyces parabailii</i> derived from ATCC® MYA-4549™	20 días hábiles	01011P
<i>Zygosaccharomyces rouxii</i> derived from ATCC® 28253™	20 días hábiles	0803E3
<i>Zygosaccharomyces rouxii</i> derived from ATCC® 28253™	20 días hábiles	0803E4
<i>Zygosaccharomyces rouxii</i> derived from ATCC® 28253™	20 días hábiles	0803K
<i>Zygosaccharomyces rouxii</i> derived from ATCC® 28253™	20 días hábiles	0803L
<i>Zygosaccharomyces rouxii</i> derived from ATCC® 28253™	20 días hábiles	0803P
<i>Zygosaccharomyces rouxii</i> derived from NCYC 381	20 días hábiles	0255K
<i>Zygosaccharomyces rouxii</i> derived from NCYC 381	20 días hábiles	0255L
<i>Zygosaccharomyces rouxii</i> derived from NCYC 381	20 días hábiles	0255P
<i>Zygosaccharomyces rouxii</i> derived from NCYC 381	20 días hábiles	0255X



DESCRIPCIÓN	TIEMPO DE ENTREGA	No. CAT.
-------------	-------------------	----------

- Los precios NO incluyen IVA
- PEDIDO MÍNIMO \$ 2,500 (antes de IVA) NO ACUMULABLE CON OTROS PEDIDOS
- Precios vigentes a partir del 01 de febrero de 2026
- Precios sujetos a cambio sin previo aviso
- Consultar con su Ejecutivo de Ventas la disponibilidad en productos de líneas complementarias

## BUFFER, LISIS DE EXTRACCIÓN UNIVERSAL ADN Y ARN CDC

UNEX Buffer	20 días hábiles	MR0501
-------------	-----------------	--------

## FLUIDO DE HIDRATACIÓN MICROBIOLOGICS ®

10 pack of 1.2 ml Hydrating Fluid	20 días hábiles	HF0611
-----------------------------------	-----------------	--------

10 pack of 2.0 ml Hydrating Fluid	20 días hábiles	HF0612
-----------------------------------	-----------------	--------

## KIT CONTROL DE CALIDAD MICROBIOLOGICS ®

Acid Fast Control Slide	20 días hábiles	SL40-10
-------------------------	-----------------	---------

ANA (3 Strains) QC Set	20 días hábiles	5065P
------------------------	-----------------	-------

ANC Comprehensive QC Set	20 días hábiles	5190P
--------------------------	-----------------	-------

ANC Streamlined QC Set	20 días hábiles	5216P
------------------------	-----------------	-------

Assayed C. difficile/Epi Control Panel	20 días hábiles	8200
--	-----------------	------

Assayed CT/NG Control Panel	20 días hábiles	8188
-----------------------------	-----------------	------



DESCRIPCIÓN	TIEMPO DE ENTREGA	No. CAT.
<ul style="list-style-type: none"> <li>• Los precios NO incluyen IVA</li> <li>• PEDIDO MÍNIMO \$ 2,500 (antes de IVA) NO ACUMULABLE CON OTROS PEDIDOS</li> <li>• Precios vigentes a partir del 01 de febrero de 2026</li> <li>• Precios sujetos a cambio sin previo aviso</li> <li>• Consultar con su Ejecutivo de Ventas la disponibilidad en productos de líneas complementarias</li> </ul>		
Assayed MRSA NxG Control Panel	20 días hábiles	8195
Assayed Respiratory Control Panel	20 días hábiles	8199
Assayed SA Nasal Complete Control Panel	20 días hábiles	8196
AST-GN QC Set with <i>Klebsiella</i>	10 a 12 Semanas	5189P
AST-GP (4 Strains) QC Set	20 días hábiles	5112P
AST-GP (5 Strains) QC Set	20 días hábiles	5187P
AST-GP (6 Strains) QC Set	20 días hábiles	5220P
AST-YS QC Set	20 días hábiles	5184P
Bacterial vaginosis (BV) Control Panel	20 días hábiles	8249
Bcc Select	20 días hábiles	7009
BCL Comprehensive QC Set	9 a 10 semanas	5191P
BD MAX™ CT/GC/TV 20-Day QC Panel	20 días hábiles	8193
BD MAX™ Enteric Parasite 20-Day QC Panel	20 días hábiles	8202
BD MAX™ Enteric Parasite Control Panel	20 días hábiles	8204

DESCRIPCIÓN	TIEMPO DE ENTREGA	No. CAT.
<ul style="list-style-type: none"> <li>• Los precios NO incluyen IVA</li> <li>• PEDIDO MÍNIMO \$ 2,500 (antes de IVA) NO ACUMULABLE CON OTROS PEDIDOS</li> <li>• Precios vigentes a partir del 01 de febrero de 2026</li> <li>• Precios sujetos a cambio sin previo aviso</li> <li>• Consultar con su Ejecutivo de Ventas la disponibilidad en productos de líneas complementarias</li> </ul>		
Big 6 STEC QC Set- EXPORT LICENSE	20 días hábiles	5218P
Big 7 STEC QC Set- EXPORT LICENSE	20 días hábiles	5219P
Biolog; GEN III MicroPlate QC Set	20 días hábiles	5188P
Blood Parasite Control Slide	20 días hábiles	SL90-10
C. difficile Control Panel (Inactivated Swab)	20 días hábiles	8227
C. difficile QC Set (Live Culture)	20 días hábiles	8171
Carbapenem-resistant Enterobacteriaceae (CRE) Control Panel (Inactivated Swab)	20 días hábiles	8187
CBC QC Set	20 días hábiles	5209P
Cdiff Verification Panel (Live Culture)	20 días hábiles	8243
Charles River Axxess® Filamentous Fungi Qualification Panel	20 días hábiles	5259P
Charles River Axxess™ System Qualification Panel	20 días hábiles	5227P
<i>Chlamydia trachomatis/Neisseria gonorrhoeae</i> (CT/NG) Control Panel (Inactivated Swab)	20 días hábiles	8229
CLSI® M22; Chocolate Agar QC Set	20 días hábiles	5027P
CLSI®; MIC QC Set without <i>Klebsiella pneumoniae</i>	20 días hábiles	5002P



DESCRIPCIÓN	TIEMPO DE ENTREGA	No. CAT.
<ul style="list-style-type: none"> <li>• Los precios NO incluyen IVA</li> <li>• PEDIDO MÍNIMO \$ 2,500 (antes de IVA) NO ACUMULABLE CON OTROS PEDIDOS</li> <li>• Precios vigentes a partir del 01 de febrero de 2026</li> <li>• Precios sujetos a cambio sin previo aviso</li> <li>• Consultar con su Ejecutivo de Ventas la disponibilidad en productos de líneas complementarias</li> </ul>		
Colilert® QC Set	20 días hábiles	5144P
Complete Aspergillus Collection for Cannabis Process Control QC Set	20 días hábiles	5256P
Comprehensive Enteric Bacterial Control Panel (Inactivated Pellet)-EXPORT LICENSE	20 días hábiles	8231
Cryptosporidium Control Slide	20 días hábiles	SL45-10
Cryptosporidium species Parasite Suspension	20 días hábiles	FP02
CT/GC/TV Control Panel	20 días hábiles	8228
Diphyllobothrium latum Parasite Suspension	20 días hábiles	FP03
Dried Overnight - Gram Negative Panel QC Set	20 días hábiles	5062P
Dried Overnight - Gram Positive Panel QC Set	20 días hábiles	5063P
Endolimax nana Parasite Suspension	20 días hábiles	FP12
Entamoeba coli Parasite Suspension	20 días hábiles	FP13
Enteric Pathogens Control Panel (Inactivated Pellet) EXPORT LICENSE	20 días hábiles	8184
Enteric Viral Control Panel	20 días hábiles	8211
Enteric Viral Verification Panel	20 días hábiles	8210

DESCRIPCIÓN	TIEMPO DE ENTREGA	No. CAT.
<ul style="list-style-type: none"> <li>• Los precios NO incluyen IVA</li> <li>• PEDIDO MÍNIMO \$ 2,500 (antes de IVA) NO ACUMULABLE CON OTROS PEDIDOS</li> <li>• Precios vigentes a partir del 01 de febrero de 2026</li> <li>• Precios sujetos a cambio sin previo aviso</li> <li>• Consultar con su Ejecutivo de Ventas la disponibilidad en productos de líneas complementarias</li> </ul>		
EZ Accu Shot™ Select	20 días hábiles	8172
EZ-Accu Shot Select Qualification Program Set	20 días hábiles	8172-QP
Flu/RSV/SARS-CoV-2 Control Panel (Inactivated Swab)	20 días hábiles	8246
FYC (Culture Isolates) Control Slide	20 días hábiles	SL50-10
Gastrointestinal (22 Targets) Control Panel (Inactivated Pellet) EXPORT LICENSE	20 días hábiles	8236
GBS QC Set (Live Culture)	20 días hábiles	8164
GBS Verification Panel (Live Culture)	20 días hábiles	8173
GN Comprehensive QC Set	20 días hábiles	5192P
GN Streamlined QC Set	20 días hábiles	5214P
GP Comprehensive QC Set	20 días hábiles	5193P
GP Streamlined QC Set	20 días hábiles	5215P
Gram Stain Control Slide	20 días hábiles	SL01-10
Gram-Negative Blood Culture Control Panel (Inactivated Pellet)	20 días hábiles	8181
Gram-Positive Blood Culture Control Panel (Inactivated Pellet)	20 días hábiles	8180



DESCRIPCIÓN	TIEMPO DE ENTREGA	No. CAT.
<ul style="list-style-type: none"> <li>• Los precios NO incluyen IVA</li> <li>• PEDIDO MÍNIMO \$ 2,500 (antes de IVA) NO ACUMULABLE CON OTROS PEDIDOS</li> <li>• Precios vigentes a partir del 01 de febrero de 2026</li> <li>• Precios sujetos a cambio sin previo aviso</li> <li>• Consultar con su Ejecutivo de Ventas la disponibilidad en productos de líneas complementarias</li> </ul>		
Gram-Positive Blood Culture Control Panel (Live Culture)	20 días hábiles	5225P
Group A <i>Streptococcus</i> (GAS) Control Panel	20 días hábiles	8219
Group B <i>Streptococcus</i> (GBS) Control Panel (Inactivated Swab)	20 días hábiles	8232
Human <i>Papillomavirus</i> (HPV) Control Panel	20 días hábiles	8214
Human <i>Papillomavirus</i> (HPV) Verification Panel	20 días hábiles	8216
Human <i>Papillomavirus</i> 16 (HPV 16) Cellularity Control (Inactivated Pellet)	20 días hábiles	HE0056N
Human <i>Papillomavirus</i> 18 (HPV 18) Cellularity Control (Inactivated Pellet)	20 días hábiles	HE0057N
<i>Hymenolepis nana</i> Parasite Suspension	20 días hábiles	FP11
Inactivated Adenovirus 2	20 días hábiles	HE0026N
Inactivated <i>Borrelia burgdorferi</i>	20 días hábiles	HE0052N
Inactivated <i>Chlamydia pneumoniae</i>	20 días hábiles	HE0034N
Inactivated <i>Chlamydia trachomatis</i>	20 días hábiles	HE0035N
Inactivated <i>Chlamydia trachomatis/Neisseria gonorrhoeae</i> (CT/NG)	20 días hábiles	HE0045N
Inactivated Cytomegalovirus High Control	20 días hábiles	HE0040N

DESCRIPCIÓN	TIEMPO DE ENTREGA	No. CAT.
<ul style="list-style-type: none"> <li>• Los precios NO incluyen IVA</li> <li>• PEDIDO MÍNIMO \$ 2,500 (antes de IVA) NO ACUMULABLE CON OTROS PEDIDOS</li> <li>• Precios vigentes a partir del 01 de febrero de 2026</li> <li>• Precios sujetos a cambio sin previo aviso</li> <li>• Consultar con su Ejecutivo de Ventas la disponibilidad en productos de líneas complementarias</li> </ul>		
Inactivated Cytomegalovirus Low Control	20 días hábiles	HE0039N
Inactivated Herpes Simplex Virus 1	20 días hábiles	HE0036N
Inactivated Herpes Simplex Virus 2	20 días hábiles	HE0037N
Inactivated Influenza A (H1N1) Virus	20 días hábiles	HE0029N
Inactivated Influenza A (H3N2) Virus	20 días hábiles	HE0043N
Inactivated Influenza A/B and Respiratory Syncytial Virus	20 días hábiles	HE0044N
Inactivated Influenza B Virus	20 días hábiles	HE0030N
Inactivated <i>Neisseria gonorrhoeae</i>	20 días hábiles	HE0041N
Inactivated Parainfluenza Virus 1	20 días hábiles	HE0031N
Inactivated Parainfluenza Virus 2	20 días hábiles	HE0032N
Inactivated Parainfluenza Virus 3	20 días hábiles	HE0033N
Inactivated Respiratory Syncytial Virus A	20 días hábiles	HE0028N
Inactivated Rotavirus	20 días hábiles	HE0027N
Inactivated SARS-CoV-2 B.1.1.7 Whole Virus (Pellet)	20 días hábiles	HE0071N



DESCRIPCIÓN	TIEMPO DE ENTREGA	No. CAT.
<ul style="list-style-type: none"> <li>• Los precios NO incluyen IVA</li> <li>• PEDIDO MÍNIMO \$ 2,500 (antes de IVA) NO ACUMULABLE CON OTROS PEDIDOS</li> <li>• Precios vigentes a partir del 01 de febrero de 2026</li> <li>• Precios sujetos a cambio sin previo aviso</li> <li>• Consultar con su Ejecutivo de Ventas la disponibilidad en productos de líneas complementarias</li> </ul>		
Inactivated SARS-CoV-2 B.1.1.7 Whole Virus (Swab)	20 días hábiles	HE0072NS
Inactivated SARS-CoV-2 B.1.351 Whole Virus (Pellet)	20 días hábiles	HE0073N
Inactivated SARS-CoV-2 B.1.351 Whole Virus (Swab)	20 días hábiles	HE0074NS
Inactivated SARS-CoV-2 Whole Virus (Pellet)	20 a 30 días hábiles	HE0065N
Inactivated SARS-CoV-2 Whole Virus (Swab)	20 días hábiles	HE0066NS
Inactivated Trichomonas vaginalis	20 días hábiles	HE0042N
Inactivated Varicella Zoster Virus	20 días hábiles	HE0038N
Inactivated Zika Virus	20 días hábiles	HE0059N
Iodamoeba buetschlii Parasite Suspension	20 días hábiles	FP09
MRSA Organism Set (Live Culture)	20 días hábiles	8174
Multiplex Vaginal Control Panel	20 días hábiles	8255
Multiplex Vaginal Verification Panel	20 días hábiles	8245
Multi-Strain Human <i>Papillomavirus</i> (HPV) Control Panel (Inactivated Pellet)	20 días hábiles	8234
Multi-Strain Human <i>Papillomavirus</i> (HPV) Verification Panel (Inactivated Pellet)	20 días hábiles	8235

DESCRIPCIÓN	TIEMPO DE ENTREGA	No. CAT.
<ul style="list-style-type: none"> <li>• Los precios NO incluyen IVA</li> <li>• PEDIDO MÍNIMO \$ 2,500 (antes de IVA) NO ACUMULABLE CON OTROS PEDIDOS</li> <li>• Precios vigentes a partir del 01 de febrero de 2026</li> <li>• Precios sujetos a cambio sin previo aviso</li> <li>• Consultar con su Ejecutivo de Ventas la disponibilidad en productos de líneas complementarias</li> </ul>		
MYC-D (Clinical Samples) Control Slide-SL60-10	20 días hábiles	SL60-10
Mycobacterium Control Slide	20 días hábiles	SL41-10
Necator americanus Parasite Suspension	20 días hábiles	FP10
Negative Cellularity Control (Inactivated Pellet)	20 a 30 días hábiles	HE0058N
Negative Cellularity Control (Inactivated Swab)	20 días hábiles	HE0067NS
NH (4 Strains) QC Set	20 días hábiles	5066P
NH Comprehensive QC Set	20 días hábiles	5194P
Non-Fastidious Gram Negative (5 Strains) QC Set	20 días hábiles	5107P
Norovirus Control Panel (Inactivated Swab)	20 días hábiles	8205
Rapid SARS-CoV-2 Control Panel	20 días hábiles	8268
Respiratory Control Panel (22 Targets)	20 días hábiles	8247
Rifampicin-Resistant Mycobacterium tuberculosis Negative Control (Inactivated Pellet)	20 días hábiles	8238
Rifampicin-Resistant Mycobacterium tuberculosis Positive Control Panel (Inactivated Pellet)	20 días hábiles	8206
SA Organism Set (Live Culture)	20 días hábiles	8178



DESCRIPCIÓN	TIEMPO DE ENTREGA	No. CAT.
<ul style="list-style-type: none"> <li>• Los precios NO incluyen IVA</li> <li>• PEDIDO MÍNIMO \$ 2,500 (antes de IVA) NO ACUMULABLE CON OTROS PEDIDOS</li> <li>• Precios vigentes a partir del 01 de febrero de 2026</li> <li>• Precios sujetos a cambio sin previo aviso</li> <li>• Consultar con su Ejecutivo de Ventas la disponibilidad en productos de líneas complementarias</li> </ul>		
SAF-Preserved Fecal Smear Control	20 días hábiles	SL15-10
SARS-CoV-2 Synthetic RNA (N Gene Targets)	20 días hábiles	HE0060S
SARS-CoV-2 Synthetic RNA Pool (N/E/RdRp/S Gene Targets)	20 días hábiles	HE0061S
Vaginal Control Panel	20 días hábiles	8209
Vaginal Verification Panel	20 días hábiles	8208
Vancomycin Resistant Enterococcus (VRE) Control Panel (Inactivated Swab)	20 días hábiles	8203
Yeast Identification Panel	20 días hábiles	5252P
YST Comprehensive QC Set	20 días hábiles	5195P
Zinc PVA-Preserved Fecal Smear Control	20 días hábiles	SL10-10



DESCRIPCIÓN	TIEMPO DE ENTREGA	No. CAT.
-------------	-------------------	----------

- Los precios NO incluyen IVA
- PEDIDO MÍNIMO \$ 2,500 (antes de IVA) NO ACUMULABLE CON OTROS PEDIDOS
- Precios vigentes a partir del 01 de febrero de 2026
- Precios sujetos a cambio sin previo aviso
- Consultar con su Ejecutivo de Ventas la disponibilidad en productos de líneas complementarias

## KIT PANEL IDENTIFICACIÓN MICROBIOLOGICS®

Anaerobe Identification Panel	20 días hábiles	5246P
Blood Culture Identification Control Panel (43 Targets)	20 días hábiles	8254
Bruker MALDI Biotyper System Comprehensive Identification Panel	8 a 10 semanas	5244P
Bruker MALDI Biotyper System Extended Identification Panel	20 días hábiles	5245P
Bruker MALDI Biotyper System Food Identification Panel	20 días hábiles	5254P
Bruker MALDI Biotyper System Food Pathogens Identification Panel	7 a 8 semanas	5255P
Bruker MALDI Biotyper System Fungi Identification Panel	20 días hábiles	5249P
Bruker MALDI Biotyper System Mycobacteria Identification Panel	20 días hábiles	5250P
Gram Negative Identification Panel	8 a 10 Semanas	5247P
Gram Positive Identification Panel	20 días hábiles	5248P
Yeast Identification Panel	20 días hábiles	5252P



# POLÍTICAS DE VENTA

(ANEXO 1 DEL PROCEDIMIENTO PNO-VT-01/04)

1. Los precios de productos fabricados por **DIBICO** y comercializados en territorio nacional, son en moneda nacional y no incluyen el 16% de IVA. Precios sujetos a cambio sin previo aviso.
2. El monto mínimo de los pedidos será de \$2,500 M.N. (IVA incluido). (después de descuentos y antes de IVA). NO ACUMULABLE CON OTROS PEDIDOS.
3. Toda Orden de Compra (O.C.) o Pedido debe ser por escrito empleando cualquier vía de comunicación.
4. **DIBICO** dará Acuse de Recepción al Cliente de su Orden de Compra a más tardar el día hábil siguiente, de no recibir dicha confirmación, deberá considerarse que no es de su conocimiento, por lo que no asume ninguna responsabilidad.
5. Las cancelación de Órdenes de Compra o Pedidos deben solicitarse por escrito para su autorización por **DIBICO**, y SOLO SE ACEPTARÁN cuando no haya iniciado el proceso de fabricación del producto.
6. El área de Atención a Clientes notificará la fecha en la que el producto estará disponible para entrega, embarque o recolección en nuestro Almacén.
7. El tiempo de entrega / embarque será de 1-3 días hábiles para productos en stock; en caso de no contar con producto en inventario, referirse a su Ejecutivo de Ventas y/o Atención a Clientes para mayor información. Las recolecciones en Almacén **DIBICO** pueden ser el mismo día de la solicitud, previa confirmación del personal de Ventas.
8. Los productos marcados con \*\* en la Lista de Precios y/o Catálogo de Productos REQUIEREN UN MÍNIMO DE COMPRA para su fabricación cuando NO se cuente con producto suficiente en inventario para cubrir el requerimiento de la O.C.; o bien, si no se acepta la caducidad del producto disponible. Referirse con el Ejecutivo de Ventas y/o Atención a Clientes para mayor información.
9. Los productos entregados pueden pertenecer a varios lotes; EN CASO DE REQUERIR DE UN SOLO LOTE, DEBERÁ ESPECIFICARSE EN LA ORDEN DE COMPRA. En productos marcados con \*\*, NO procederá la cancelación del Pedido si no se especificó este requerimiento y ya está en curso la fabricación de la cantidad faltante.

10. Los productos serán entregados por **DIBICO** en el domicilio o almacén de Clientes ubicados en la Zona Metropolitana cuando el Pedido sea superior a \$ 6,000 antes de IVA y/o, cuando el total de las facturas de varios pedidos cumpla con ese monto. En pedidos por un monto inferior, el producto deberá ser recolectado por el Cliente en nuestro Almacén.
11. Para realizar envíos foráneos vía paquetería con nuestro personal de reparto, el monto mínimo de la factura debe ser de \$ 2,500 M.N. (IVA incluido). Los embarques se programan de lunes a jueves.
12. Los embarques de productos de refrigeración en viernes, o previo a un día inhábil, requieren autorización por escrito, asumiendo el Cliente el riesgo que representa el que se prolongue su recolección.
13. El servicio de paquetería es seleccionado y/o contratado por el Cliente, **DIBICO**, S.A. de C.V. recomienda que nuestros clientes consideren las condiciones de almacenamiento del producto adquirido previo a la contratación del servicio.
14. Los fletes son cubiertos por el Cliente por lo que se enviará la mercancía por cobrar; de no ser posible, el gasto de envío será facturado.
15. En todos los casos, el Cliente elige el servicio de paquetería, por lo que el envío y manejo del producto queda fuera de la responsabilidad de **DIBICO**, S.A. de C.V. al ser un servicio externo.
16. La recolección en **DIBICO** de producto de Red Fría NO incluye hieleras, cajas térmicas y/o geles; por lo que el cliente debe traer lo necesario para mantener el producto en condiciones adecuadas de almacenamiento.
17. Si el producto no se recoge en nuestro Almacén dentro de los 5 días hábiles posteriores a la notificación para su recolección, se determinará en rezago y se tomará para otros clientes asignando nueva fecha de entrega.
18. **DIBICO**, S.A. DE C.V. se hace responsable de mantener las condiciones óptimas de almacenamiento del producto hasta el momento de la entrega, ya sea en nuestro Almacén, en la paquetería indicada por el Cliente; o bien, hasta la entrega personalizada; a partir de ese momento, el Cliente es responsable de la adecuada conservación y almacenamiento.
19. El Cliente cuenta con 2 días posteriores a la recepción del embarque para notificar por escrito cualquier observación (falta de producto, producto incorrecto, etc.) o defecto en el producto (empaquete dañado, placa rota, etc.); en el caso de entregas personalizadas o recolección en

**DIBICO**, solo se atenderán por defectos del producto que NO se hayan detectado a la entrega; transcurrido este tiempo, NO procederán reclamaciones. Las Quejas por desviaciones en la calidad del producto ya sea en su aspecto, color, apariencia, etc.; o bien, por funcionalidad, deben ser reportadas por escrito al área de Ventas; y solo se dará curso cuando el producto se encuentra dentro de su periodo de vida útil, NO aplica en productos caducos. En todos los casos, el fallo lo determinará el personal de **DIBICO** S.A. de C.V.

20. En Pedidos que se solicita un mínimo de compra (\*\*), para atender el requerimiento se realizarán "Fabricaciones Dedicadas" por lo que en caso que, por la merma del proceso productivo, resulte en menos piezas de las solicitadas, la cantidad restante se fabricará con el siguiente requerimiento; o bien, se cancelará en el pedido las piezas faltantes. Cuando la "fabricación dedicada" sea de un producto que en ese momento solo se comercializa con 1 cliente, adicional a lo anterior, deberá adquirir la totalidad del lote.
21. Las Devoluciones de producto están sujetas a preaprobación, consulte a su Ejecutivo de Ventas antes de su envío a **DIBICO** (NO se aceptan para productos fabricados específicamente para atender la Orden de Compra del Cliente). En caso de ser pre aceptado, el área de Calidad de **DIBICO** verificará que el producto devuelto esté en condiciones adecuadas, autorizando el reingreso del producto al Almacén; posterior a ello, el área de Atención a Cliente tramitará los ajustes contables correspondientes.
22. Para nuevos Clientes, las primeras 5 compras serán con pago de contado anticipado. Para el otorgamiento de crédito referirse con su Ejecutivo de Ventas quien canalizará la solicitud al área de Crédito y Cobranza para determinar las condiciones crediticias.
23. No se podrá surtir ningún Pedido sin previa autorización del Departamento de Crédito y Cobranza, por lo que es necesario que se encuentre al corriente en el pago de sus facturas.
24. Todo pedido detenido por el Departamento de Crédito y Cobranza se programará para entrega / embarque una vez que se libere la cuenta.
25. Cuando la entrega de un pedido esté detenida por el área de Crédito y Cobranza, el Cliente deberá regularizar su condición de morosidad a la brevedad, ya que será su responsabilidad el acortamiento a la vida útil del producto asignado a su Orden de Compra.
26. Forma de pago: Depósito o Transferencia Interbancaria. El comprobante se debe enviar al Depto. de Ventas (atencion.clientes@dibico.com) y al área de Crédito y Cobranza (contabilidad@dibico.com), indicando el documento al que desea sea aplicado el pago.

27. La fecha que se tomará como referencia en el otorgamiento de crédito, será la del Acuse de Entrega del material que consta en la factura; y en el caso de envíos, la fecha de la factura que corresponde a la del embarque del material.
28. Para cuentas sin movimiento mayor a 12 meses, será necesario la revaloración de sus condiciones comerciales y crediticias por parte del Departamento de Ventas al querer realizar un nuevo Pedido.
29. Es responsabilidad del Cliente la disposición final de los Medios de Cultivo contaminados y/o caducos de acuerdo a la normativa vigente, liberando a **DIBICO**, S.A. de C.V. ante cualquier incumplimiento por parte del Cliente.
30. **DIBICO**, S.A DE C.V. brinda a sus clientes la garantía de desempeño en los productos que requieren refrigeración para su almacenamiento, amparando eventos de recepción a temperatura de hasta 25 °C por un periodo no mayor a 36 horas contra entrega.



# CATÁLOGO

---

# 2026

 + (52) 55 5786 1349

 [www.dibico.com](http://www.dibico.com)

[atencion.clientes@dibico.com](mailto:atencion.clientes@dibico.com)